



ΠΑΝΕΠΙΣΤΗΜΙΟ ΔΥΤΙΚΗΣ ΑΤΤΙΚΗΣ

ΣΧΟΛΗ ΕΠΙΣΤΗΜΩΝ ΥΓΕΙΑΣ ΚΑΙ ΠΡΟΝΟΙΑΣ

# Πρακτική Άσκηση

## Τμήματος Βιοϊατρικών Επιστημών



Απολογισμός 2020

31/10/2021

Ετήσια έκθεση

Του Επιστημονικού υπεύθυνου

Πέτρου Καρκαλούσου



Επιχειρησιακό Πρόγραμμα  
Ανάπτυξη Ανθρώπινου Δυναμικού,  
Εκπαίδευση και Διά Βίου Μάθηση

Με τη συγχρηματοδότηση της Ελλάδας και της Ευρωπαϊκής Ένωσης

ΕΠΑΝΕΚ 2014-2020  
ΕΠΙΧΕΙΡΗΣΙΑΚΟ ΠΡΟΓΡΑΜΜΑ  
ΑΝΤΑΓΩΝΙΣΤΙΚΟΤΗΤΑ • ΕΠΙΧΕΙΡΗΜΑΤΙΚΟΤΗΤΑ • ΚΑΙΝΟΤΟΜΙΑ



# Απολογισμός προηγούμενης χρονιάς 2020 - 2021

## 1. Εισαγωγή

Το ακαδημαϊκό έτος 2020-2021 ήταν η τρίτη χρονιά λειτουργίας της πρακτικής άσκησης για το τμήμα Βιοϊατρικών Επιστημών (στο εξής ΒΕ).

Την τρίτη χρονιά λειτουργίας του γραφείου πρακτικής άσκησης με ακαδημαϊκό υπεύθυνο τον κ. Πέτρο Καρκαλούσο προκηρύχθηκαν **350 θέσεις** (250 θέσεις με την Προκήρυξη 22/10/2020 και 100 θέσεις με την Προκήρυξη 5/11/2020) και τελικά καλύφθηκαν **263 θέσεις**. Οι αρχικές αιτήσεις των φοιτητών ήταν **333**. Λόγω προσωπικών λόγων αλλά κυρίως λόγω της πανδημίας COVID-19 ακύρωσαν την συμμετοχή τους **43** φοιτητές οπότε ολοκλήρωσαν **219** φοιτητές. Από αυτούς τους 219 φοιτητές **36 ασκήθηκαν στο δημόσιο** και οι υπόλοιποι στον ιδιωτικό τομέα.

Η αξιολόγηση των φοιτητών έγινε με τον Εσωτερικό Κανονισμό Πρακτικής Άσκησης ΕΣΠΑ ν. 20/2/2020. Προβλέπει την αξιολόγηση των αιτήσεων των φοιτητών με βάση δύο κριτήρια: τον αριθμό των μαθημάτων που έχουν περάσει μέχρι το ΣΤ εξάμηνο και την μέση βαθμολογία των μαθημάτων κατεύθυνσης. Από τα δύο αυτά κριτήρια υπολογίζεται ένας συντελεστής βαθμολόγησης με βαρύτητα 70% και 30% αντίστοιχα.

Λειτουργήσε φέτος για πρώτη φορά η Επιτροπή Ενστάσεων η οποία συστήθηκε με τους νέους κανονισμούς του γραφείου πρακτικής άσκησης του ΠΑΔΑ. Υπήρξαν ενστάσεις και η Επιτροπή παρέδωσε το δικό τους πόρισμα.

### Οι δυσκολίες και τα στάδια της πρακτικής άσκησης

1. Στις 10/10/2020 ξεκίνησε το δεύτερο lockdown για την επιδημία της COVID-19. Το απαγορευτικό έληξε τον Μάιο και οι πρώτοι φοιτητές ξεκίνησαν την πρακτική τους άσκηση στις 15 Ιουνίου. Αυτό είχε ως συνέπεια:

- a. Οι φοιτητές λόγω της δυσκολίας των μετακινήσεων να μην μπορέσουν όλοι να βρουν φορείς πρακτικής άσκησης.

- b. Σε μερικές περιπτώσεις οι φορείς πρακτικής άσκησης δεν ανταποκρίνονταν στις απαιτήσεις του τμήματος και των φοιτητών και υπήρξαν πολλές ακυρώσεις και αλλαγές φορέων πρακτικής μέσα στο καλοκαίρι.
- c. Η μακρόχρονη παραμονή στο σπίτι, παρά την εξ αποστάσεως διδασκαλία μείωσε σημαντικά τις δεξιότητες και γνώσεις των φοιτητών με αποτέλεσμα να υπάρχουν αρκετές δυσκολίες στο ξεκίνημα της πρακτικής άσκησης. Ιδιαίτερα η αποκοινωνικοποίηση των φοιτητών είχε ως αποτέλεσμα προστριβές με το προσωπικό των φορέων και σε μερικές περιπτώσεις και την απομάκρυνση από αυτούς των φοιτητών.
- d. Οι φοιτητές των κατευθύνσεων οδοντικής τεχνολογίας, αισθητικής και κοσμητολογίας και ακτινολογίας και ακτινοθεραπείας σταμάτησαν την λειτουργία τους τον Αύγουστο με αποτέλεσμα να χρειαστούν νέες συμβάσεις για τους φοιτητές και νέα έναρξη πρακτικής άσκησης.
- e. Οι φοιτητές που έκαναν πρακτική άσκηση σε υγειονομικούς χώρους έπρεπε να εμβολιαστούν πριν. Μετά από ενέργειες του ΠΑΔΑ οι φοιτητές εμβολιάστηκαν τον Μάρτιο και Απρίλιο.
- f. Μερικοί φοιτητές νόσησαν παρά τον εμβολιασμό τους. Σε αυτές τις περιπτώσεις έπρεπε να διακοπούν οι συμβάσεις τους και να γίνουν νέες.

## 2. Αναθέσεις πρακτικής άσκησης

Για το ακαδημαϊκό έτος 2020 - 2021 ο αριθμός των θέσεων πρακτικής άσκησης ανά κατεύθυνση του τμήματος ήταν:

Τομείς/Κατευθύνσεις	Αριθμός έγκυρων αιτήσεων ΠΑ	Θέσεις ΠΑ ΕΣΠΑ που καλύφθηκαν ανά τομέα	Αριθμός φοιτητών με ΠΑ εκτός ΕΣΠΑ
Αισθητική & Κοσμητολογία	77	72	-
Οπτική & Οπτομετρία	53	34	2
Ακτινολογία & Ραδιολογία	47	17	23
Οδοντική Τεχνολογία	59	35	-
Ιατρικά Εργαστήρια	98	36	-
<b>Σύνολο:</b>	<b>334</b>	<b>236</b>	<b>25</b>

Πίνακας 1. Κατανομή των θέσεων πρακτικής άσκησης ανά κατεύθυνση.

Οι φοιτητές που δεν έκαναν πρακτική άσκηση με το ΕΣΠΑ καλύφθηκαν ασφαλιστικά είτε από τον ΦΥΠΑ είτε από το ΠΑΔΑ.

Κατεύθυνση	Μικρότερο έτος σπουδών 2020 - 2021	Μεγαλύτερο έτος σπουδών 2020 - 2021	Διάμεσο έτος σπουδών 2021	Μέσο έτος σπουδών 2020	Μέσο έτος σπουδών 2019
Αισθητική και Κοσμητολογία	4	5	4,0	4,17	4,4
Ακτινολογία και Ακτινοθεραπεία	4	6	4,5	4,68	5,1
Ιατρικά Εργαστήρια	4	7	5,0	5,09	5,0
Οδοντική Τεχνολογία	4	8	4,0	4,10	4,8
Οπτική και Οπτομετρία	4	8	4,0	4,48	4,4

Πίνακας 2. Μέσο ή διάμεσο έτος πραγματοποίησης της πρακτικής άσκησης ανά κατεύθυνση. Την μεγαλύτερη καθυστέρηση στην έναρξη της πρακτικής τους άσκησης την είχαν οι φοιτητές των Ιατρικών Εργαστηρίων.

### 3. Ποιοτικά χαρακτηριστικά της πρακτικής άσκησης ανά κατεύθυνση σπουδών

#### 3.1 Οπτική και οπτομετρία

● Κατάστημα οπτικών	13
● Οφθαλμολογική κλινική	20
● Εταιρεία πωλήσεων οπτικών ...	0
● Εργαστήριο κατασκευής οπτι...	0
● Other	3



Εικόνα 1. Η πλειοψηφία των φοιτητών έκανε πρακτική σε οφθαλμολογική κλινική. Οι φοιτητές που απάντησαν άλλο ήταν δημόσιο νοσοκομείο.

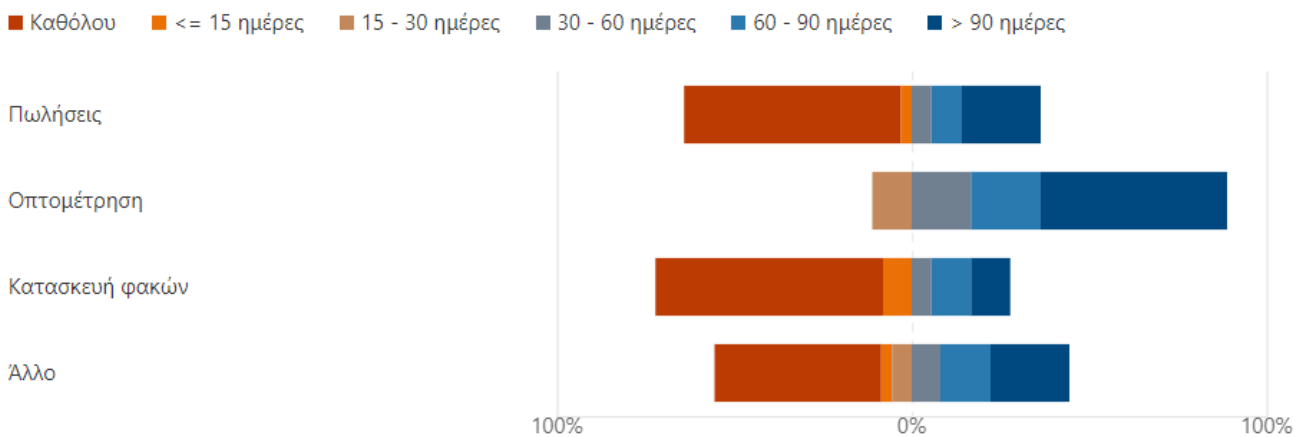

Εικόνα 2. Στο διάγραμμα φαίνεται το είδος των εργασιών που έκαναν οι φοιτητές της οπτικής και οπτομετρίας στη πρακτική τους άσκηση. Για μεγαλύτερο χρονικό διάστημα απασχολήθηκαν στην οπτομέτρηση. Επιπλέον απασχολήθηκαν επισκευές φακών και σκελετών.

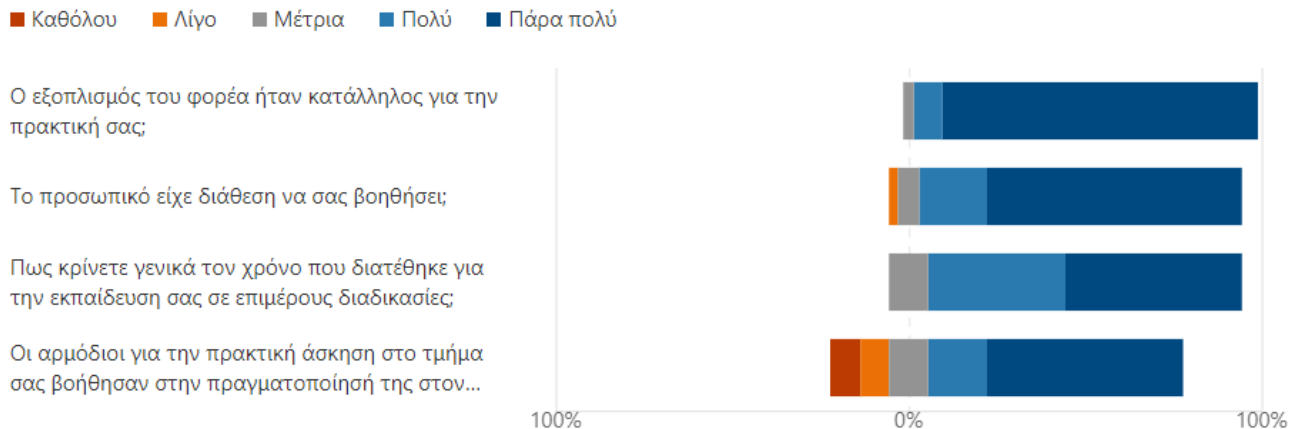

Εικόνα 3. Στο διάγραμμα φαίνεται ο βαθμός ικανοποίησης των φοιτητών της οπτικής και οπτομετρίας από την πρακτική τους άσκηση. Στη πλειοψηφία τους ήταν ευχαριστημένοι, λίγα παράπονα υπήρχαν για την διάθεση του προσωπικού να βοηθήσει.

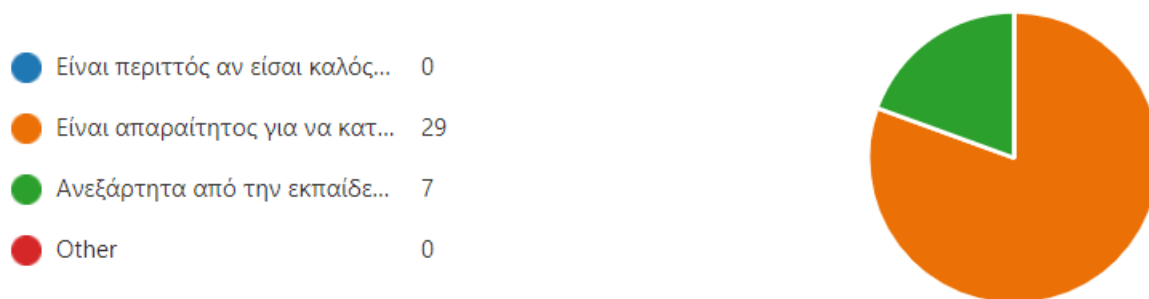

Εικόνα 4. Στην πίτα φαίνεται η γνώμη των φοιτητών της Οπτικής και Οπτομετρίας για τον Θεσμό της πρακτικής άσκησης. Οι γνώμες ήταν θετικές, 7 φοιτητές απάντησαν ότι ο Θεσμός είναι απαραίτητος για την εύρεση εργασίας.

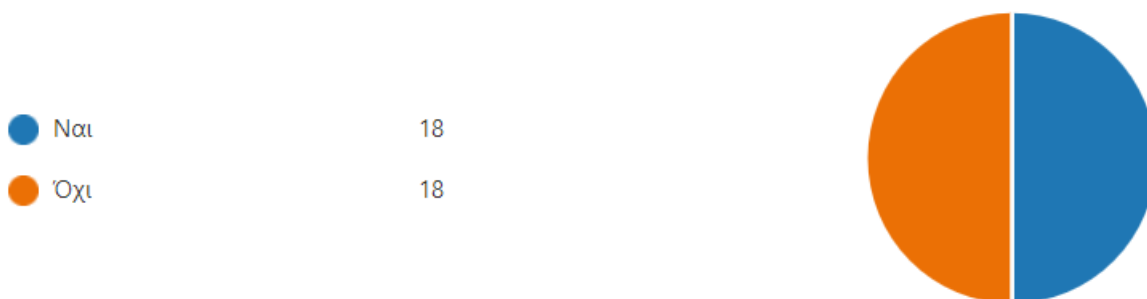

Εικόνα 5. Στην πίτα φαίνεται η απάντηση των φοιτητών της Οπτικής και Οπτομετρίας για το αν τους έγινε πρόταση να δουλέψουν στον φορέα που ασκήθηκαν. Οι θετικές απαντήσεις ήταν 50% (18/36) έναντι 61% πέρσι.

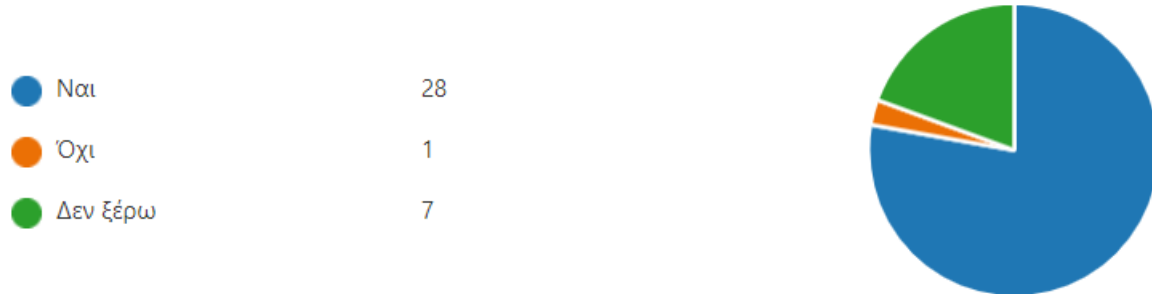

Εικόνα 6. Απαντήσεις για την ερώτηση αν θα προτεινάτε τον φορέα πρακτικής άσκησης σε κάποιο συμφοιτητή σας. Ένας φοιτητής απάντησε αρνητικά.

### 3.2 Οδοντική τεχνολογία

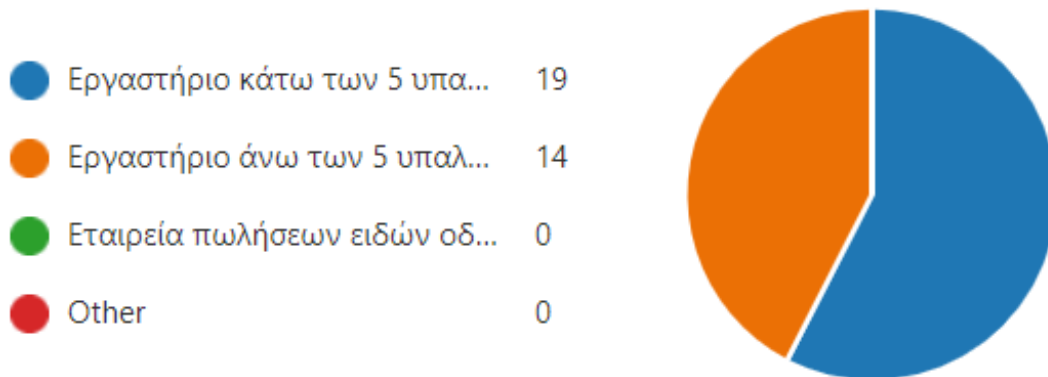

Εικόνα 1. Στην ερώτηση που ασκήθηκαν οι φοιτητές το μεγαλύτερο ποσοστό απάντησε σε μικρό εργαστήριο κάτω των 5 ατόμων.

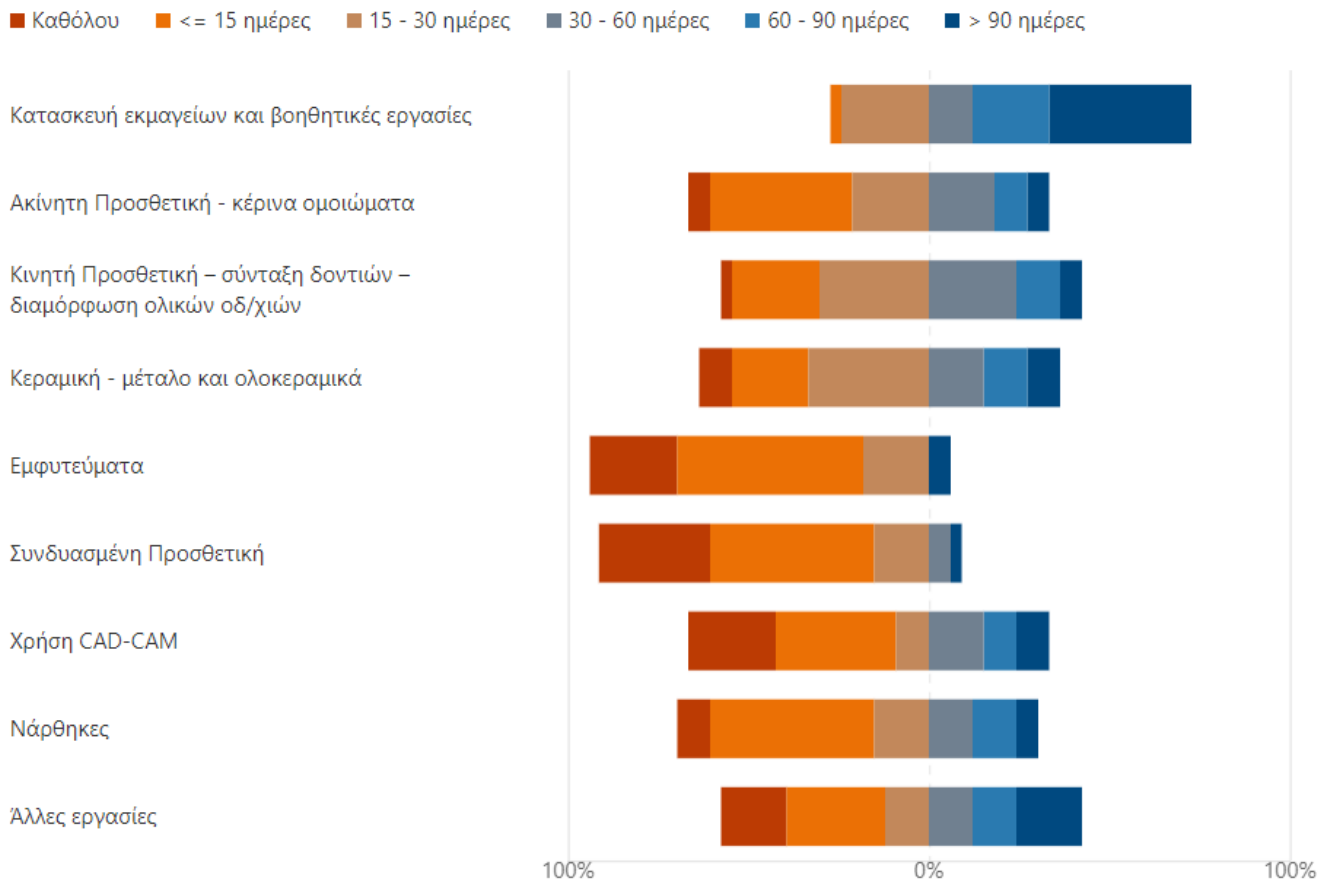

Εικόνα 1. Στο διάγραμμα φαίνεται το είδος των εργασιών που έκαναν οι φοιτητές της οδοντικής τεχνολογίας στη πρακτική τους άσκηση. Για μεγαλύτερο χρονικό διάστημα απασχολήθηκαν στην κατασκευή εκμαγείων και άλλες βοηθητικές εργασίες.

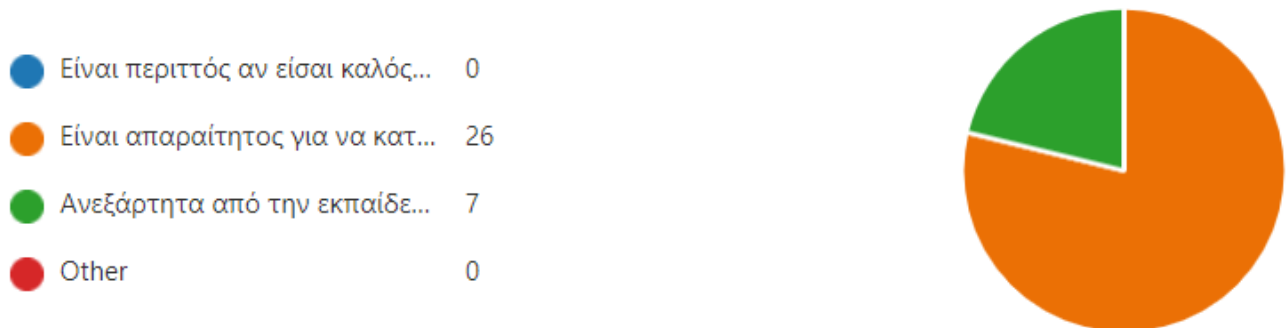

Εικόνα 2. Οι φοιτητές έχουν θετική άποψη για την πρακτική άσκηση.



■ Καθόλου ■ Λίγο ■ Μέτρια ■ Πολύ ■ Πάρα πολύ

Ο εξοπλισμός του φορέα ήταν κατάλληλος για την πρακτική σας;

Το προσωπικό είχε διάθεση να σας βοηθήσει;

Πως κρίνετε γενικά τον χρόνο που διατέθηκε για την εκπαίδευσή σας σε επιμέρους διαδικασίες;

Οι αρμόδιοι για την πρακτική άσκηση στο τμήμα σας βοήθησαν στην πραγματοποίησή της στον...

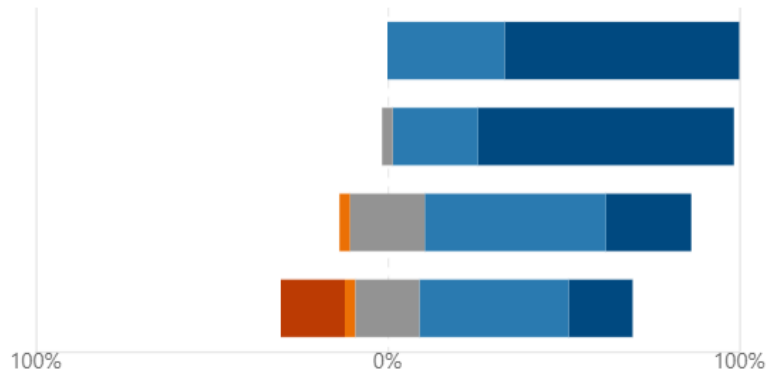

Εικόνα 3. Στην πίτα φαίνεται η γνώμη των φοιτητών της Οδοντικής Τεχνολογίας για τους φορείς τους. Μικρό ποσοστό δεν ήταν ικανοποιημένοι από την εκπαίδευση που τους παρείχε ο φορέας τους.

● Ναι 20  
● Όχι 13



Εικόνα 4. Για πρώτη φορά ο αριθμός των φοιτητών που βρίσκουν εργασία από την πρακτική άσκηση είναι μεγαλύτερος από τον αριθμό που δεν βρίσκουν (60% φέτος έναντι 43% πέρσι).

● Ναι 31  
● Όχι 0  
● Δεν ξέρω 2



Εικόνα 5. Στο ερώτημα για το αν οι φοιτητές της οδοντικής τεχνολογίας θα πρότειναν τον φορέα τους σε άλλους συμφοιτητές τους η μεγάλη πλειοψηφία επέλεξε Ναι.

### 3.3 Ακτινολογία και Ακτινοθεραπεία

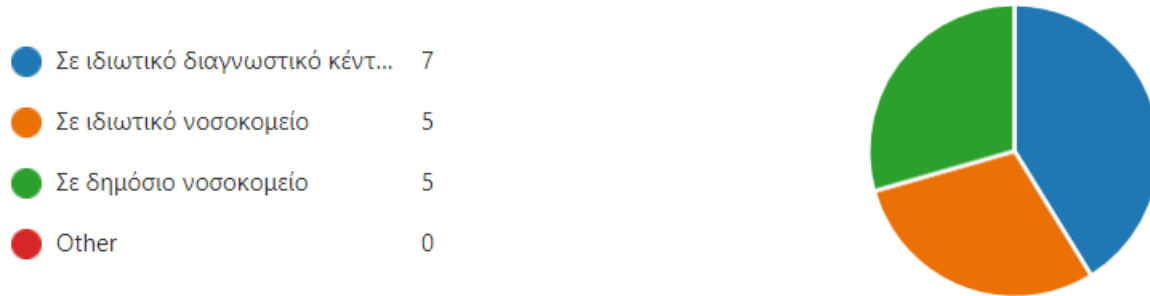

Εικόνα 1. Η κατανομή των φορέων πρακτικής άσκησης στους φοιτητές της Ακτινολογίας και Ακτινοθεραπείας. Η πλειοψηφία τους έκανε πρακτική άσκησης σε νοσοκομεία.

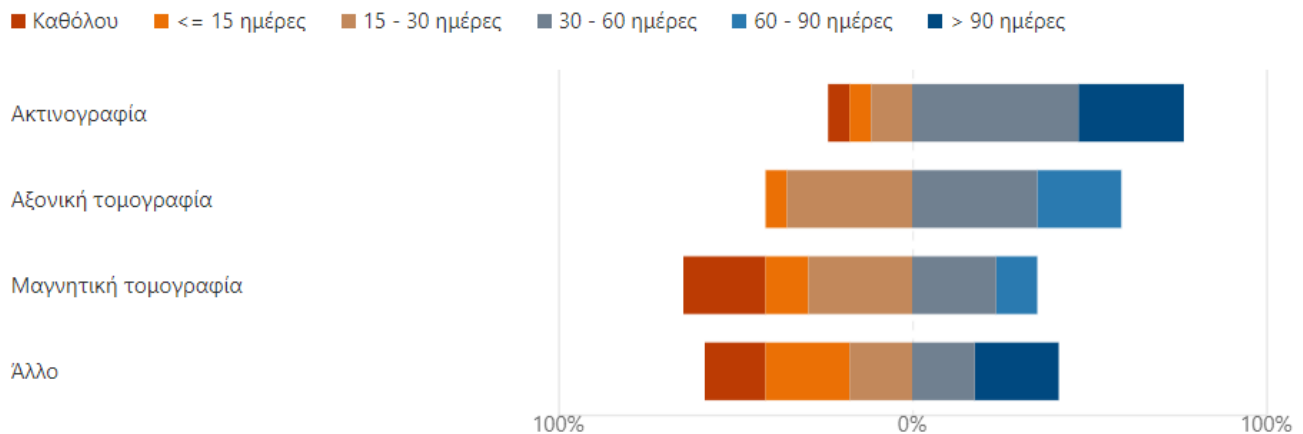

Εικόνα 2. Κατανομή των εργασιών των φοιτητών της Ακτινολογίας - Ακτινοθεραπείας στη πρακτική τους άσκησης. Οι φοιτητές ασκήθηκαν σε διάφορα μηχανήματα αλλά τον μικρότερο χρόνο ασκήθηκαν στην μαγνητική τομογραφία ή και καθόλου. Οι υπόλοιποι ασκήθηκαν σε πυρηνική ιατρική > μαστογραφία > ακτινοθεραπεία.

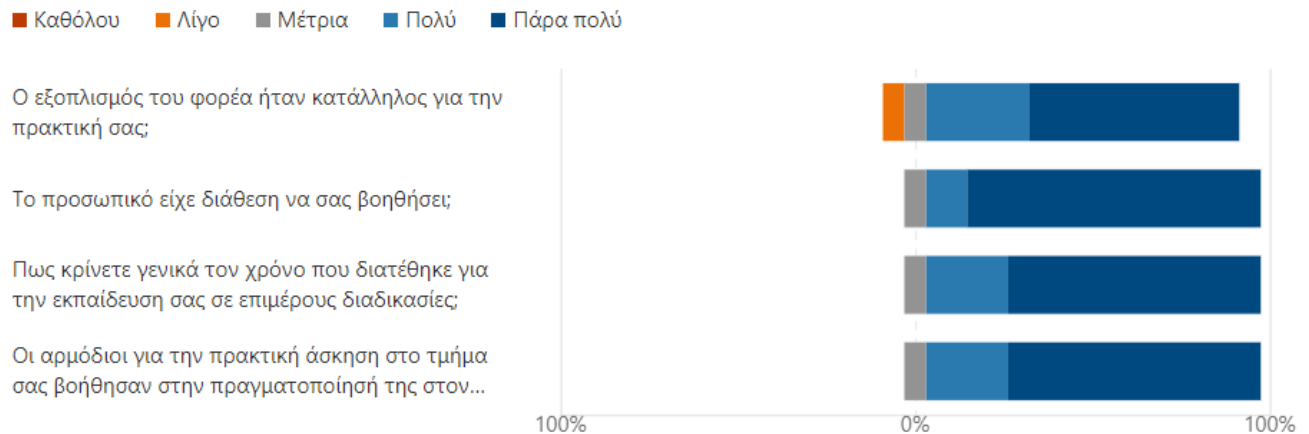

Εικόνα 5. Στην ερώτηση πως κρίνουν τον φορέα τους, οι φοιτητές της ακτινολογίας είχαν λίγα παράπονα για τον εξοπλισμό σε κάποιους φορείς. Κανένα παράπονο από το προσωπικό.

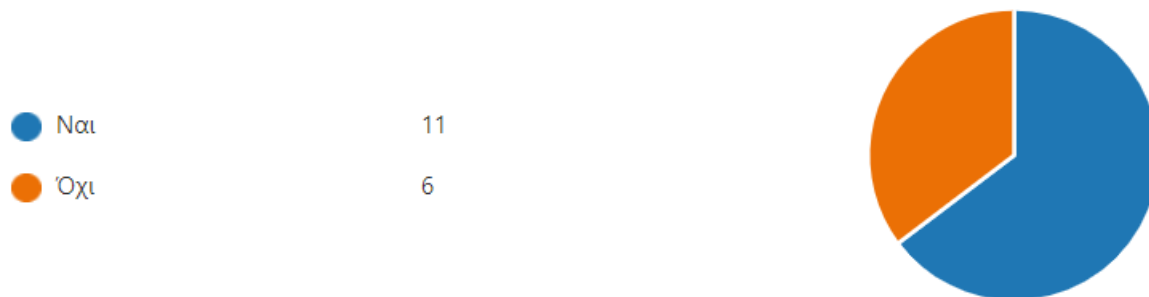

Εικόνα 4. Στην πίτα φαίνονται οι φοιτητές της Ακτινολογίας – Ακτινοθεραπείας στους οποίους έγινε πρόταση για εργασία. Το ποσοστό ήταν 64% φέτος έναντι 35% πέρσι.

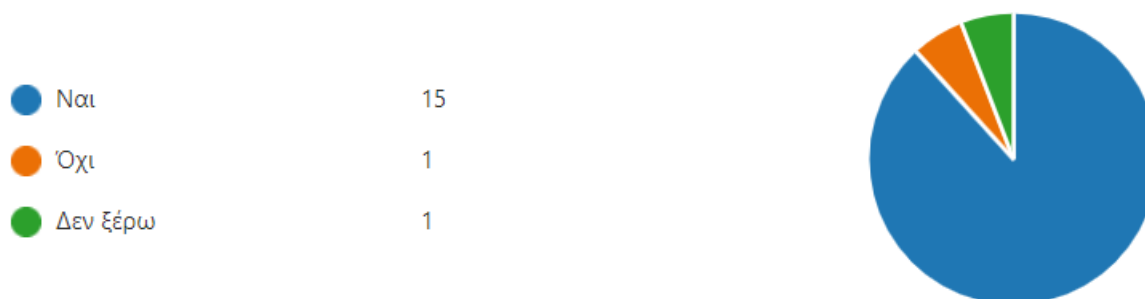

Εικόνα 5. Στην ερώτηση για το αν θα πρότειναν τον φορέα τους σε άλλον συμφοιτητή τους 15/17 φοιτητές απάντησαν Ναι.

### 3.4 Αισθητική και Κοσμητολογία

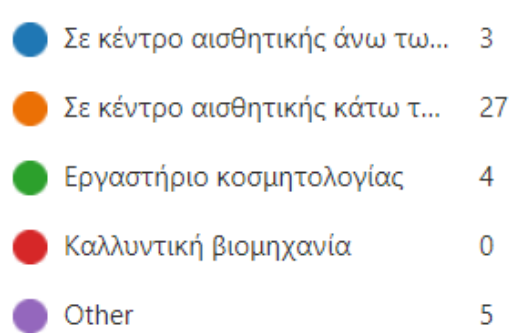

Εικόνα 1. Η επιλογή φορέα των φοιτητών αισθητικής. 27 φοιτήτριες επέλεξαν μικρά ινστιτούτα αισθητικής. 3 φοιτήτριες μεγάλες εταιρείες αισθητικής. 9 φοιτήτριες απασχολήθηκαν στη καλλυντική βιομηχανία.

■ Καθόλου   ■ ≤ 15 ημέρες   ■ 15 - 30 ημέρες   ■ 30 - 60 ημέρες   ■ 60 - 90 ημέρες   ■ > 90 ημέρες

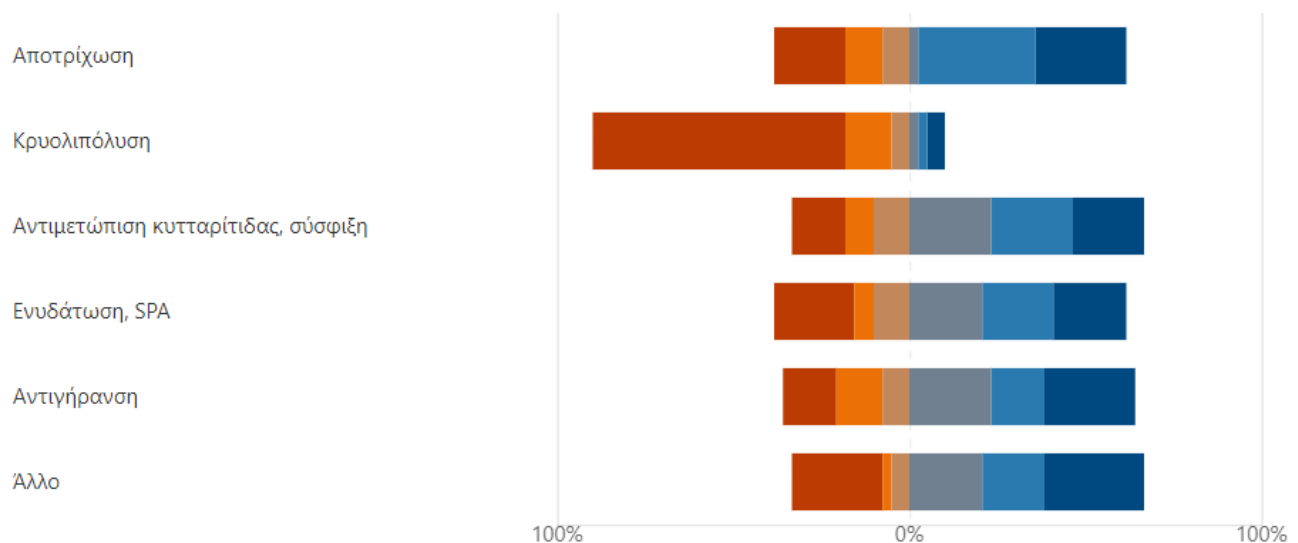

Εικόνα 2. Κατανομή των εργασιών των φοιτητών σε ινστιτούτα αισθητικής. Την απάντηση «άλλο» την έδωσαν φοιτήτριες που ασκήθηκαν στην καλλυντική βιομηχανία. Το ποσοστό απασχόλησης στη καλλυντική βιομηχανία αυξήθηκε φέτος. Στα αισθητικά ινστιτούτα οι φοιτητές απασχολήθηκαν κυρίως με την αποτρίχωση.



Εικόνα 2. Ερώτηση για το αν οι φοιτητές θα πρότειναν τον φορέα πρακτικής άσκησης σε άλλο. Τέσσερις φοιτητές απάντησαν αρνητικά.

■ Καθόλου ■ Λίγο ■ Μέτρια ■ Πολύ ■ Πάρα πολύ

Ο εξοπλισμός του φορέα ήταν κατάλληλος για την πρακτική σας;

Το προσωπικό είχε διάθεση να σας βοηθήσει;

Πως κρίνετε γενικά τον χρόνο που διατέθηκε για την εκπαίδευσή σας σε επιμέρους διαδικασίες;

Οι αρμόδιοι για την πρακτική άσκηση στο τμήμα σας βοήθησαν στην πραγματοποίησή της στον...

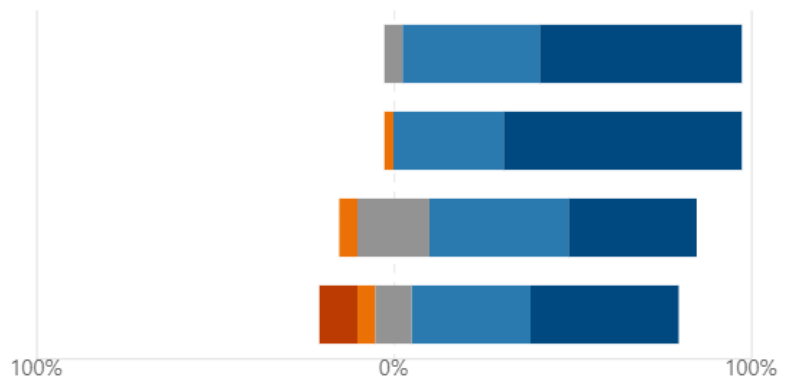

Εικόνα 3. Η γνώμη των φοιτητριών της Αισθητικής - Κοσμητολογίας ήταν πολύ θετική. Υπήρχαν λίγα παράπονα για την εκπαίδευση που παρείχαν οι αρμόδιοι.

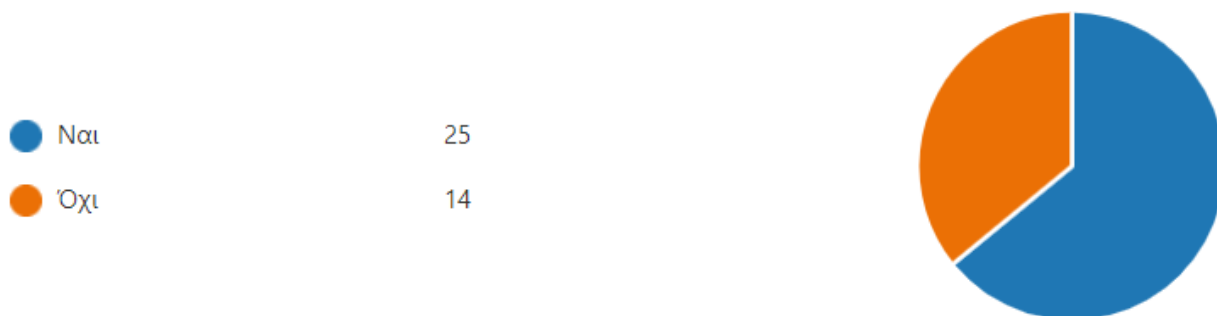

Εικόνα 4. Στην πίτα φαίνονται οι φοιτητές της Αισθητικής - Κοσμητολογίας στους οποίους έγινε πρόταση για εργασία. Στα 25/39 άτομα έγινε πρόταση (64%). Το ίδιο ποσοστό ήταν περίπου και πέρσι.

### 3.5 Ιατρικά εργαστήρια

● Σε ιδιωτικό διαγνωστικό κέντ...	30
● Σε ιδιωτικό νοσοκομείο	9
● Σε ερευνητικό εργαστήριο ιδι...	0
● Σε ερευνητικό εργαστήριο μη ...	0
● Σε φαρμακευτική βιομηχανία	0
● Σε ερευνητικό εργαστήριο δη...	1
● Σε δημόσιο νοσοκομείο	32
● Other	0

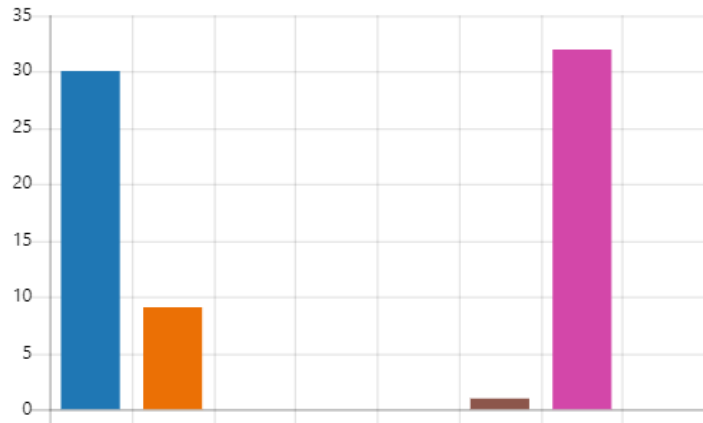

Εικόνα 1. Κατανομή των θέσεων πρακτική άσκησης των φοιτητών των Ιατρικών Εργαστηρίων. Η πλειοψηφία τους έκανε πρακτική άσκηση σε νοσοκομεία (περίπου εξήμισι σε δημόσια και ιδιωτικά).

● Ναι	57
● Όχι	5
● Δεν ξέρω	10



Εικόνα 2. Στην ερώτηση αν θα πρότειναν οι φοιτητές τον φορέα τους σε συμφοιτητές δεν συμφώνησαν 15/72 φοιτητές.

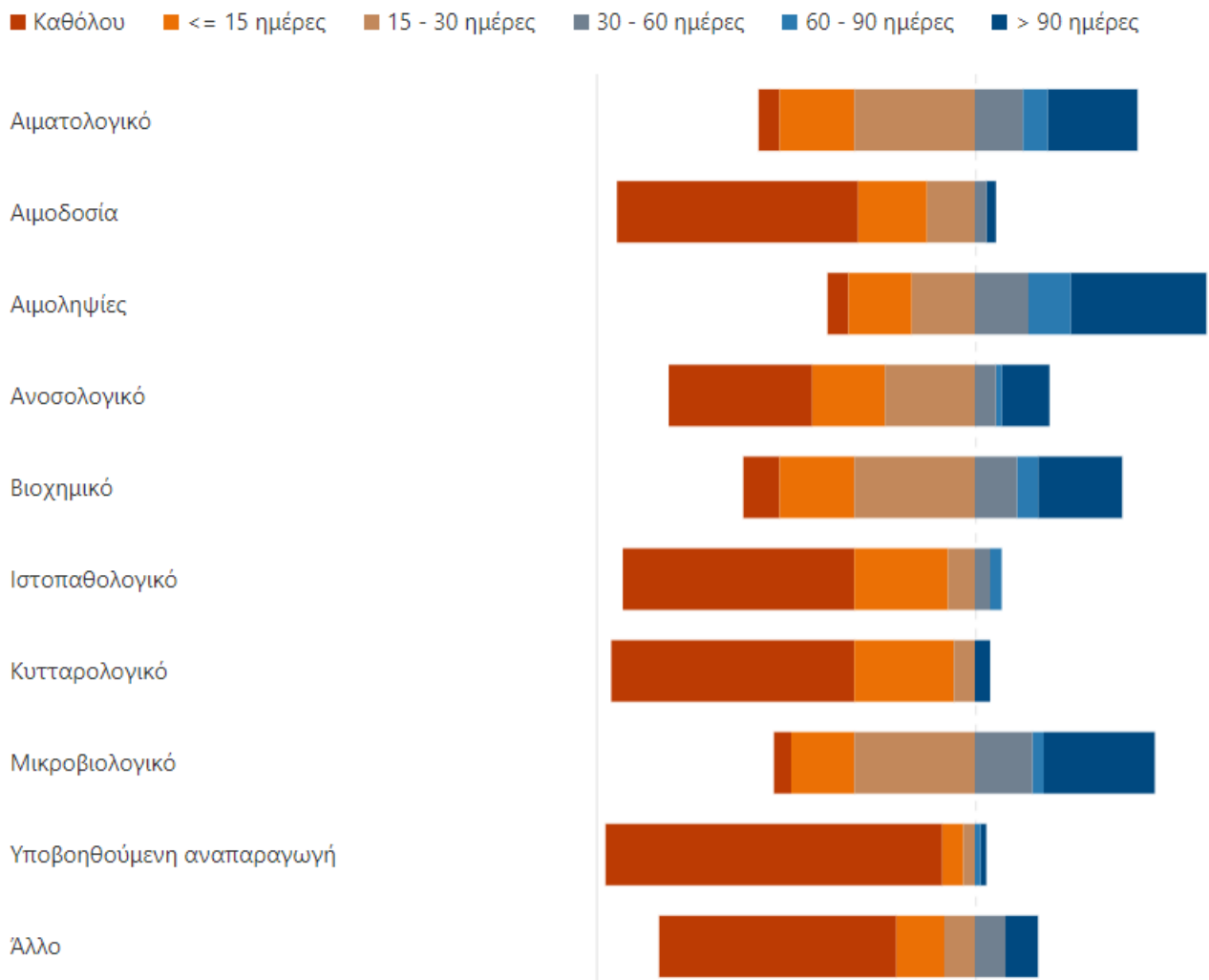

Εικόνα 3. Κατανομή των εργασιών των φοιτητών των Ιατρικών Εργαστηρίων. Το μεγαλύτερο μέρος της πρακτικής τους άσκησης ήταν οι αιμοληψίες και ακολουθούν το μικροβιολογικό, βιοχημικό, μικροβιολογικό, ανοσολογικό, αιματολογικό κ.α.

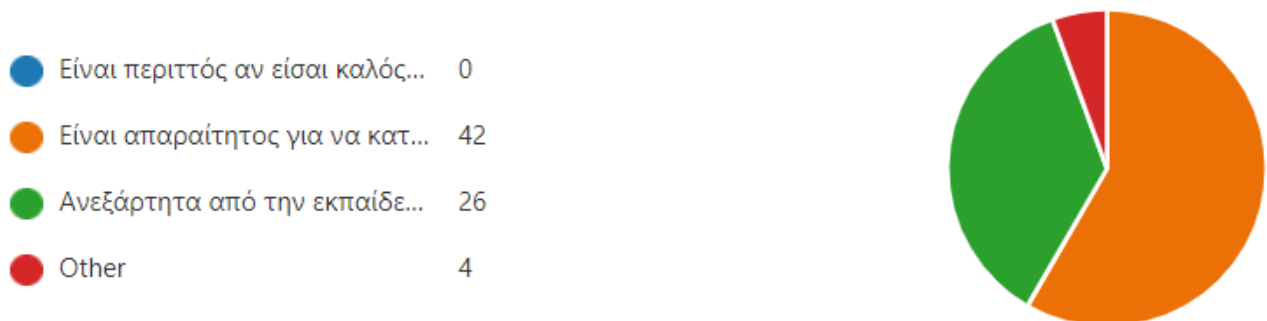

Εικόνα 3 Η άποψη των φοιτητών των Ιατρικών Εργαστηρίων για την πρακτική άσκηση είναι πολύ θετική.

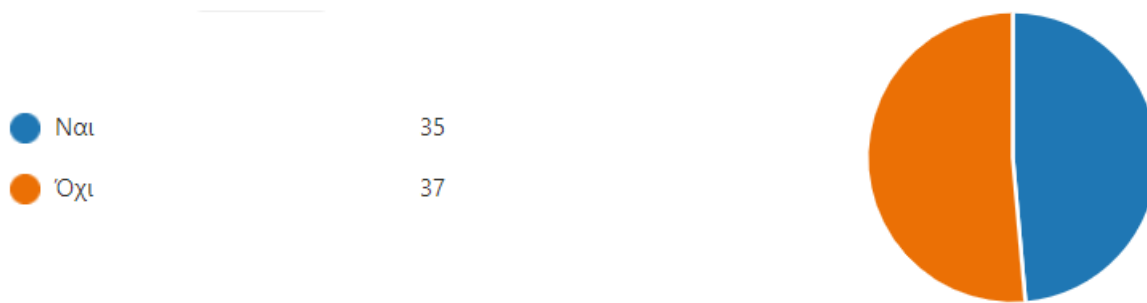

Εικόνα 4. Στο ερώτημα για το αν έγινε πρόταση στους φοιτητές να εργαστούν στον φορέα πρακτικής άσκησης ένα πολύ μεγάλο ποσοστό απάντησε θετικά 48% (έναντι 43% πέρσι).

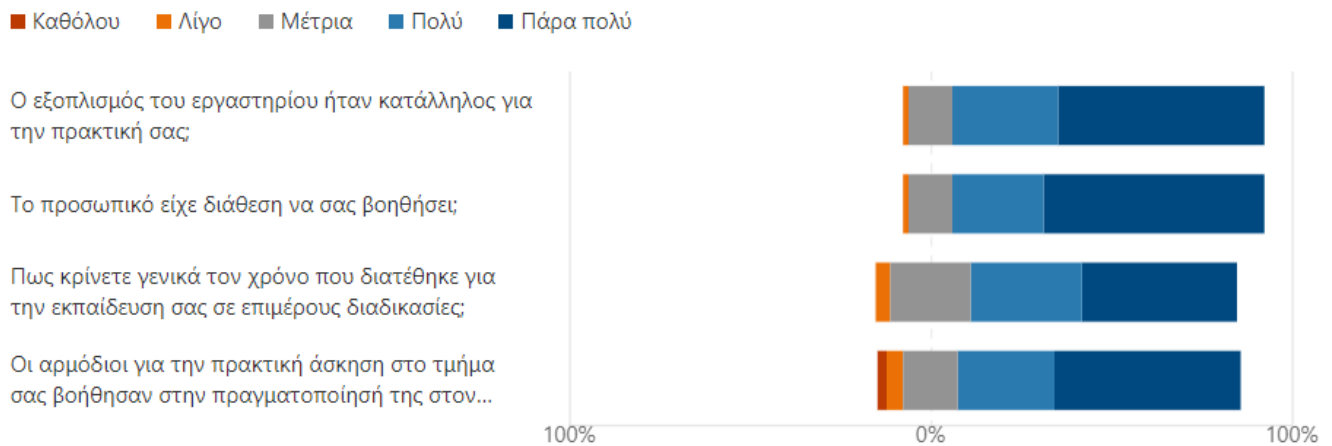

Εικόνα 5. Οι φοιτητές ήταν ευχαριστημένοι από διάφορες παραμέτρους που αφορούν την ποιότητα των φορέων τους.



## 4. Βασικές υποδομές του γραφείου πρακτικής άσκησης του τμήματος Βιοϊατρικών Επιστημών

### 4.1 Ιστοσελίδα πρακτικής άσκησης (bisc.practice.gr)

Τον Οκτώβριο του 2018 λειτούργησε η νέα ιστοσελίδα για την ενημέρωση των φοιτητών μας για θέματα πρακτικής άσκησης. Η νέα ιστοσελίδα είναι δομημένη σε περιβάλλον WordPress όπως και οι υπόλοιπες σελίδες του Πανεπιστημίου Δυτικής Αττικής και ενημερώνει φοιτητές, εκπαιδευτικούς αλλά και φορείς για θέματα πρακτικής άσκησης του τμήματος Βιοϊατρικών Επιστημών. Η ιστοσελίδα ανανεώνεται διαρκώς.

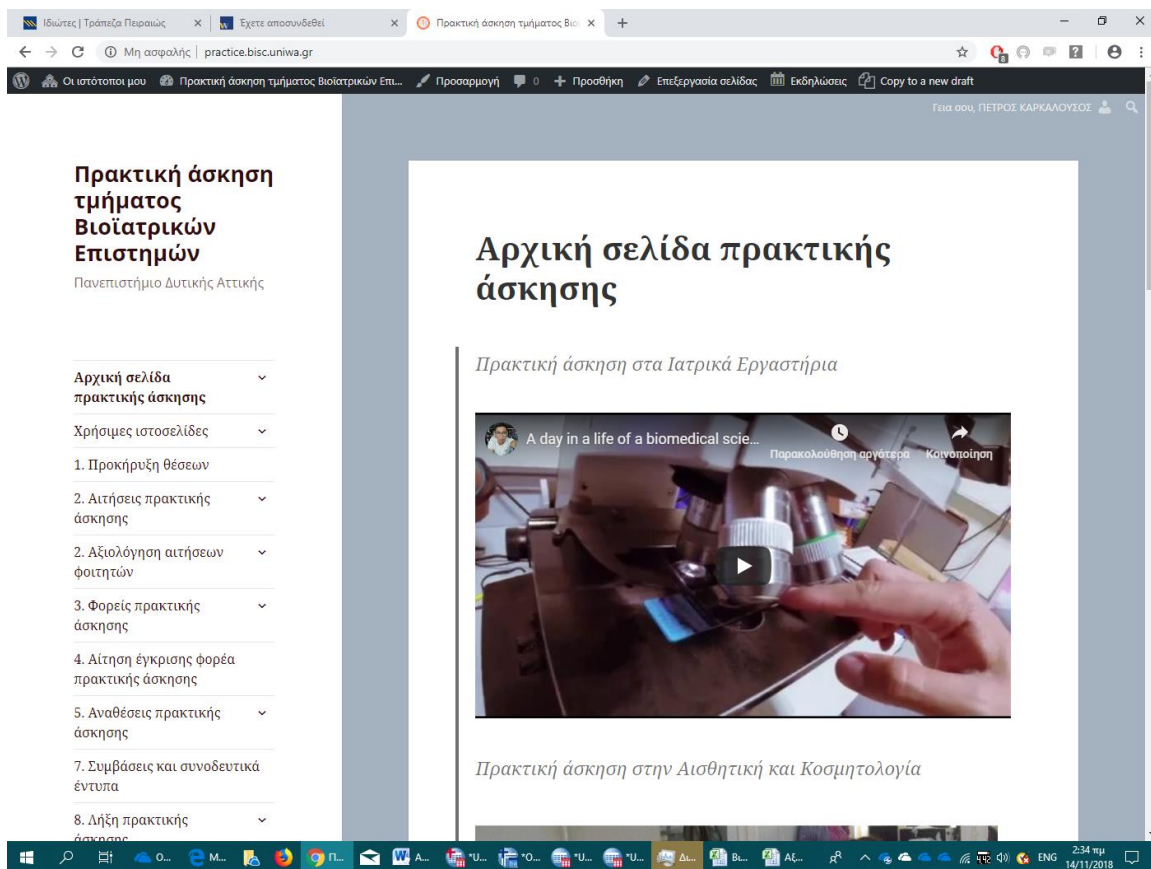

Εικόνα 1 Η ιστοσελίδα πρακτικής άσκησης του τμήματος Βιοϊατρικών Επιστημών.

Η ιστοσελίδα bisc.practice.gr σήμερα περιλαμβάνει:

- Πληροφορίες για την πρακτική άσκηση στο τμήμα Βιοϊατρικών Επιστημών
- Τις προκηρύξεις πρακτικής άσκησης.
- Αγγελίες πρακτικής άσκησης.
- Λίστες προηγούμενων αναθέσεων πρακτικής άσκησης οι οποίες βοηθούν τους νέους φοιτητές να βρουν φορέα πρακτικής άσκησης.
- Ενδεικτικούς φορείς πρακτικής άσκησης.
- Τις επιτροπές Αξιολόγησης, Ενστάσεων και γενικά όλο το προσωπικό που εμπλέκεται στη πρακτική άσκηση.
- Συμβάσεις, βιβλίο πρακτικής άσκησης και γενικά ότι έντυπο χρειάζονται οι φοιτητές.

## **4.2 Φόρμες αιτήσεων και ηλεκτρονική γραμματεία**

Οι φοιτητές δεν έρχονται σε επαφή με την γραμματεία του τμήματος. Αντί αυτού χρησιμοποιήθηκαν ηλεκτρονικές φόρμες (Microsoft forms). Οι φοιτητές εισέρχονταν στις φόρμες αυτές **με τους ακαδημαϊκούς τους κωδικούς**. Κανείς, ούτε καν ο ακαδημαϊκός υπεύθυνος δεν μπορεί να αλλάξει το περιεχόμενο αυτών των ηλεκτρονικών αιτήσεων. Επειδή ακριβώς δεν επιτρέπονταν οι αλλαγές οι φοιτητές είχαν το δικαίωμα να κάνουν πολλές αιτήσεις και η τελευταία λαμβάνονταν ως σωστή.

Ερωτήσεις Απαντήσεις

 Αίτηση για πρακτική άσκηση στην Οπτική και Οπτομετρία

Περάστε τους βαθμούς μόνο των μαθημάτων που έχετε περάσει. Στις βαθμολογίες χρησιμοποιείστε για τα δεκαδικά την τελεία και όχι το κόμμα.

Αν κάνετε κάποιο λάθος και το διαπιστώσετε μετά την υποβολή μπορείτε να επαναλάβετε την υποβολή. Προσοχή η δήλωσή σας έχει την αξία Υπεύθυνης Δήλωσης με τις αντίστοιχες διοικητικές συνέπειες.

Επειδή δεν θα έχετε την δυνατότητα να τυπώσετε στο τέλος τις απαντήσεις σας κάντε PrintScreen για το δικό σας αρχείο.

1. Γράψτε τον Αριθμό Μητρώου που εμφανίζεται στο φοιτητόλγιο \*

2. Κινητό τηλέφωνο (ή σταθερό εάν δεν υπάρχει) \*

3. Ανήκετε στην κατηγορία ΦΜΕΑ \*

*Δώστε θετική απάντηση αν έχετε εισαχθεί ως ασθενής χρόνιας νόσου. Σε αυτή την περίπτωση θα πρέπει να ανεβάσετε στο Moodle, στο μάθημα Πρακτική Άσκηση, αντίγραφο του εγγράφου που έχετε καταθέσει στη γραμματεία.*

Όχι

Ναι. Απαραίτητη προϋπόθεση να ανεβάσετε το σχετικό έγγραφο.

4. Με ποιο τρόπο θα θέλατε να κάνετε την πρακτική σας άσκηση; \*

*Μπορείτε να επιλέξετε έναν ή περισσότερους τρόπους. Π.χ. αν δεν μπορείτε με το πρόγραμμα ΕΣΠΑ να κάνετε άσκηση πρακτική άσκηση ή αυτοχρηματοδοτούμενη από τον φορέα πρακτικής άσκησης.*

ΕΣΠΑ

Εκτός ΕΣΠΑ

Εικόνα 2. Παράδειγμα ηλεκτρονικής αίτησης για πρακτική άσκηση για την Οπτική και Οπτομετρία. Για κάθε κατεύθυνση υπάρχει διαφορετική αίτηση. Οι φόρμες αυτές δίνουν αριθμό πρωτοκόλλου ως κανονική γραμματεία.

### 4.3 Ιστοσελίδα moodle για την πρακτική άσκηση

Όλη η διαδικασία της πρακτικής άσκησης του τμήματος γίνεται μέσω ιστοσελίδας moodle. Σε αυτή την ιστοσελίδα οι φοιτητές ανεβάζουν ότι χρειάζεται για την πρακτική τους άσκηση π.χ. βαθμολογίες για την αξιολόγησή τους, έγγραφα αιτήσεων πρακτικής άσκησης κ.α. Επιπλέον μέσω αυτής της ιστοσελίδας γίνεται και η επικοινωνία με τους φοιτητές.

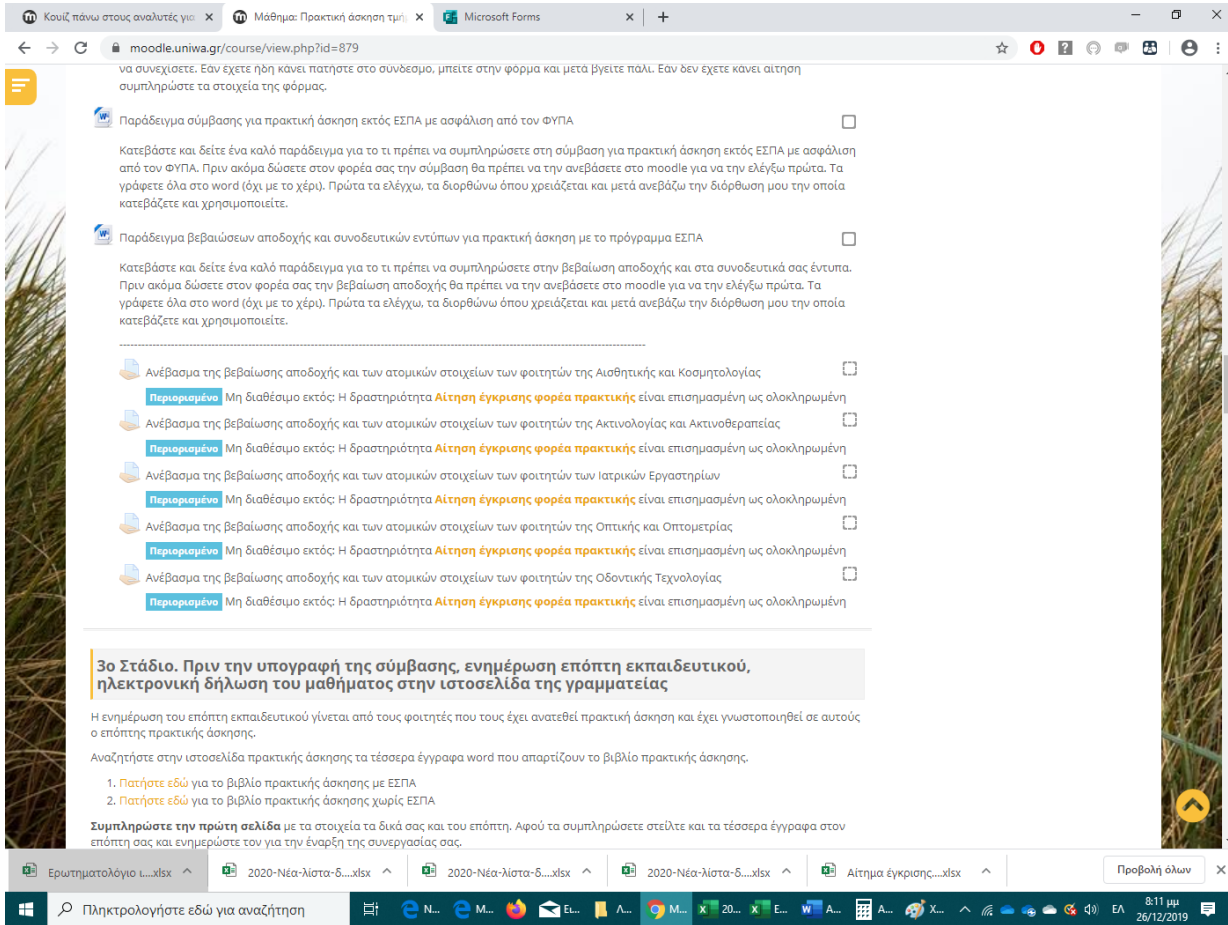

Εικόνα 9. Ιστοσελίδα Moodle για την πρακτική άσκηση.

#### 4.4 Ιστοσελίδα moodle για μάθημα σύνταξης βιογραφικού σημειώματος και συμμετοχής σε επαγγελματική συνέντευξη

Είναι απαραίτητο οι φοιτητές να εκπαιδευτούν στην ορθή σύνταξη βιογραφικού σημειώματος προκειμένου να βρουν φορείς πρακτικής άσκησης στον ιδιωτικό τομέα. Πολλές φορές η δυσκολία να βρουν φορέα πρακτικής άσκησης οφείλεται σε αυτό όπως και η αδυναμία τους να συμμετάσχουν αποτελεσματικά σε μία επαγγελματική συνέντευξη. Για τον λόγο αυτό φτιάχτηκε ένα ειδικό ηλεκτρονικό μάθημα που περιλαμβάνει και τα δύο. Στο μάθημα αυτό που γίνεται μέσω moodle οι φοιτητές διαβάζουν

σχετικές σημειώσεις, βλέπουν επεξηγηματικά βίντεο απαντούν σε κουίζ και στο τέλος ανεβάζουν με την μορφή εργασίας τα ακόλουθα:

- Συνοδό γράμμα
- Ελληνικό βιογραφικό
- Αγγλικό βιογραφικό

The screenshot shows a Moodle course page with the following content:

- Page Title:** Τι πρέπει να γνωρίζετε για την επαγγελματική σας συνέντευξη.
- Permitted Content:** Μη διαθέσιμο εκτός οποιοδήποτε από:
  - Ανήκετε στην ομάδα ΑΙΣΘΗΤΙΚΗ ΚΑΙ ΚΟΣΜΗΤΟΛΟΓΙΑ
  - Ανήκετε στην ομάδα ΑΚΤΙΝΟΛΟΓΙΑ ΚΑΙ ΑΚΤΙΝΟΘΕΡΑΠΕΙΑ
  - Ανήκετε στην ομάδα ΟΔΟΝΤΙΚΗ ΤΕΧΝΟΛΟΓΙΑ
  - Ανήκετε στην ομάδα ΟΠΤΙΚΗ ΚΑΙ ΟΠΤΟΜΕΤΡΙΑ
  - Ανήκετε στην ομάδα ΙΑΤΡΙΚΑ ΕΡΓΑΣΤΗΡΙΑ
- Instructions:** Διαβάστε εδώ πως πρέπει να προετοιμαστείτε για την επαγγελματική συνέντευξη. Δείτε εδώ συμβουλές για το γυναικείο ντύσιμο στην επαγγελματική συνέντευξη.
- Main Content:** An infographic titled "Interview outfits" divided into "DO" and "DON'T" sections.
  - DO - Business casual:** Shows a woman in a yellow sweater and grey pants. Notes: "Detail adds interest but doesn't distract", "Sweater and pants fit well", "Casual, yet polished", "Pants are appropriate length for heels".
  - DO - Business professional:** Shows a woman in a grey suit. Notes: "Blouse color, collar style go well with the suit", "Minimal jewelry", "Jacket not too short, not too long", "Tip: Check yourself in the mirror before leaving the house", "Could wear heels rather than flats to increase formality".
  - DON'T:** Shows a woman in a yellow top and black pants. Notes: "Necklace too large", "Tip: Avoid any bright or patterned clothing that may be distracting", "Too tight", "Cotton capris: too casual", "Too informal: this would be a better outfit for shopping at Pike Place Market (with different shoes)".
- Meet the experts:** Local career experts Lisa Quast, CEO of Career Woman, Inc. and Josh Warburg, district president of Robert Half International, provided critiques of these outfits. "Appropriateness depends on the industry", "Suits in conservative colors, such as Warburg".

**Right Sidebar:**

- Δεν έχουν δημοσιευτεί ακόμα ανακοινώσεις
- Πρόσφατη δραστηριότητα:** Δραστηριότητα από Wednesday, 25 December 2019, 2:35 PM. Πλήρης αναφορά για την πρόσφατη δραστηριότητα... Δεν υπάρχει πρόσφατη δραστηριότητα
- Αναζήτηση στα φόρουμ:** Μεταβείτε Προχωρημένη αναζήτηση
- Συμμετέχοντες:** Συμμετέχοντες
- Ελληνοαγγλικό λεξιλόγιο:** ΤΜΗΜΑ Department
- Επικείμενα γεγονότα:** Δεν υπάρχουν επικείμενα γεγονότα. Μετάβαση στο ημερολόγιο...

**Taskbar:** Ερωτηματολόγιο t..., 2020-Νέα-λίστα-δ..., 2020-Νέα-λίστα-δ..., 2020-Νέα-λίστα-δ..., Αίτημα έγκρισης...xslx, Προβολή όλων

Εικόνα 10. Η ιστοσελίδα moodle για την εκμάθηση βασικών γνώσεων για την συμμετοχή σε επαγγελματική συνέντευξη και την σύνταξη βιογραφικού σημειώματος. Το εαρινό εξάμηνο του 2019 συμμετείχαν κυρίως φοιτητές των ιατρικών εργαστηρίων και της αισθητικής, περίπου 40 φοιτητές.

## **5. Δράσεις για το επόμενο έτος 2021 – 2022**

Το επόμενο έτος 2021 – 2022 προγραμματίζονται οι ακόλουθες δράσεις:

- Βελτίωση των ερωτηματολογίων λήξης έτσι ώστε να συμπεριληφθούν περισσότερες πληροφορίες.
- Καθιέρωση ετήσιων ερωτηματολογίων σε αποφοίτους για την εύρεση εργασίας και εν γένει απασχόλησης.
- Καθιέρωση ερωτηματολογίου για τους φοιτητές που αποχωρούν οικειοθελώς έτσι ώστε να γνωρίζουμε τον λόγο αποχώρησης.
- Την εξολοκλήρου χρήση του moodle για όλες τις διαδικασίες πρακτικής άσκησης. Την ίδια ιστοσελίδα θα χρησιμοποιεί και η επιτροπή Αξιολόγησης και Ενστάσεων.
- Κατάργηση της έντυπης αίτησης στη γραμματεία για την απλοποίηση της γραφειοκρατίας.

## 6. Αρχείο φοιτητών που έκαναν πρακτική μέσω ΕΣΠΑ από το πρόγραμμα ATLAS

Εαρινό εξάμηνο 2021

Κωδικός Θέσης	Τίτλος	Περιγραφή	Φορέας Υποδοχής	Διακριτικός Τίτλος	ΑΦΜ	Είδος Φορέα	Ον/μο Αντιστοιχισμένου Φοιτητή	Α.Μ. Φοιτητή	Ημ/νία Έναρξης Εκτέλεσης	Ημ/νία Λήξης Εκτέλεσης	Τρόπος Χρηματοδότησης	Ημ/νία Ολοκλήρωσης
343344	ΑΚΤΙΝΟΛΟΓΙΑ-ΑΚΤΙΝΟΘΕΡΑΠΕΙΑ	ΠΡΑΚΤΙΚΗ ΑΣΚΗΣΗ ΑΚΤΙΝΟΛΟΓΙΑΣ ΑΚΤΙΝΟΘΕΡΑΠΕΙΑΣ	ΓΝΑ ΛΑΪΚΟ		999332719	Δημόσιος Φορέας	ΑΝΑΣΤΑΣΙΟΣ - ΠΑΝΑΓΙΩΤΗΣ ΒΑΣΙΛΕΙΑΔΗΣ	62716047	01/07/2021	31/10/2021	ΕΣΠΑ	13/11/2021
343504	ΤΕΧΝΟΛΟΓΟΣ ΙΑΤΡΙΚΩΝ ΕΡΓΑΣΤΗΡΙΩΝ	ΠΡΑΚΤΙΚΗ ΑΣΚΗΣΗ ΣΤΑ ΕΡΓΑΣΤΗΡΙΑ ΤΟΥ ΝΟΣΟΚΟΜΕΙΟΥ	ΓΝΑ Ευαγγελισμός - Οφθαλμιατρείο Αθηνών-Πολυκλινική		999336270	Δημόσιος Φορέας	ΚΑΛΙΠΡΟΗ ΧΑΛΑ	62114125	01/07/2021	31/10/2021	ΕΣΠΑ	02/11/2021
260119	ΜΙΚΡΟΒΙΟΛΟΓΟΣ ΤΕΧΝΟΛΟΓΟΣ	ΜΙΚΡΟΒΙΟΛΟΓΙΚΟ ΕΡΓΑΣΤΗΡΙΟ, ΣΥΛΛΟΓΗ ΥΛΙΚΟΥ, ΑΝΑΛΥΣΗ ΜΕΤΡΗΣΗΣ ΑΞΙΟΛΟΓΗΣΗΣ	nimts	ΝΠΔΔ	090158844	Δημόσιος Φορέας	ΕΛΕΝΗ - ΜΑΡΙΑ ΔΟΥΛΦΗ	62115026	01/07/2019	31/10/2019	ΕΣΠΑ	02/12/2019

Ετήσια έκθεση για την πρακτική άσκηση ακαδημαϊκού έτους 2020 – 2021 των Βιοϊατρικών Επιστημών

261832	ΤΕΧΝΟΛΟΓΟ ΙΑΤΡΙΚΩΝ ΕΡΓΑΣΤΗΡΙΩ Ν	ΑΠΑΣΧΟΛΗΣΗ ΣΕ ΔΙΑΦΟΡΑ ΕΡΓΑΣΤΗΡΙΑΚΑ ΤΜΗΜΑΤΑ ΤΟΥ ΝΟΣΟΚΟΜΕΙΟΥ	ΓΕΝΙΚΟ ΝΟΣΟΚΟΜΕ ΙΟ ΑΘΗΝΩΝ ΙΠΠΟΚΡΑΤΕ ΙΟ	ΝΟΣΟΚΟΜΕΙ Ο	999332732	Δημόσιος Φορέας	ΚΕΒΙΣΑ ΠΙΟΤΣΚΑ	62114062	01/07/2019	31/10/2019	ΕΣΠΑ	23/09/2020
261833	ΤΕΧΝΟΛΟΓΟ ΙΑΤΡΙΚΩΝ ΕΡΓΑΣΤΗΡΙΩ Ν	ΑΠΑΣΧΟΛΗΣΗ ΣΕ ΔΙΑΦΟΡΑ ΕΡΓΑΣΤΗΡΙΑΚΑ ΤΜΗΜΑΤΑ ΤΟΥ ΝΟΣΟΚΟΜΕΙΟΥ	ΓΕΝΙΚΟ ΝΟΣΟΚΟΜΕ ΙΟ ΑΘΗΝΩΝ ΙΠΠΟΚΡΑΤΕ ΙΟ	ΝΟΣΟΚΟΜΕΙ Ο	999332732	Δημόσιος Φορέας	ΕΥΑΓΓΕΛΙΑ ΣΤΕΡΓΙΟΥ	62114001	01/07/2019	31/10/2019	ΕΣΠΑ	25/11/2019
261834	ΤΕΧΝΟΛΟΓΟ ΙΑΤΡΙΚΩΝ ΕΡΓΑΣΤΗΡΙΩ Ν	ΑΠΑΣΧΟΛΗΣΗ ΣΕ ΔΙΑΦΟΡΑ ΕΡΓΑΣΤΗΡΙΑΚΑ ΤΜΗΜΑΤΑ ΤΟΥ ΝΟΣΟΚΟΜΕΙΟΥ	ΓΕΝΙΚΟ ΝΟΣΟΚΟΜΕ ΙΟ ΑΘΗΝΩΝ ΙΠΠΟΚΡΑΤΕ ΙΟ	ΝΟΣΟΚΟΜΕΙ Ο	999332732	Δημόσιος Φορέας	ΜΑΡΙΑ ΟΙΚΟΝΟΜΙΔΟΥ	62114091	01/07/2019	31/10/2019	ΕΣΠΑ	25/11/2019
261835	ΤΕΧΝΟΛΟΓΟ ΙΑΤΡΙΚΩΝ ΕΡΓΑΣΤΗΡΙΩ Ν	ΑΠΑΣΧΟΛΗΣΗ ΣΕ ΔΙΑΦΟΡΑ ΕΡΓΑΣΤΗΡΙΑΚΑ ΤΜΗΜΑΤΑ ΤΟΥ ΝΟΣΟΚΟΜΕΙΟΥ	ΓΕΝΙΚΟ ΝΟΣΟΚΟΜΕ ΙΟ ΑΘΗΝΩΝ ΙΠΠΟΚΡΑΤΕ ΙΟ	ΝΟΣΟΚΟΜΕΙ Ο	999332732	Δημόσιος Φορέας	ΔΩΡΟΘΕΑ ΙΣΣΑΡΗ	62114084	01/07/2019	31/10/2019	ΕΣΠΑ	23/09/2020
261836	ΤΕΧΝΟΛΟΓΟ ΙΑΤΡΙΚΩΝ ΕΡΓΑΣΤΗΡΙΩ Ν	ΑΠΑΣΧΟΛΗΣΗ ΣΕ ΔΙΑΦΟΡΑ ΕΡΓΑΣΤΗΡΙΑΚΑ ΤΜΗΜΑΤΑ ΤΟΥ ΝΟΣΟΚΟΜΕΙΟΥ	ΓΕΝΙΚΟ ΝΟΣΟΚΟΜΕ ΙΟ ΑΘΗΝΩΝ ΙΠΠΟΚΡΑΤΕ ΙΟ	ΝΟΣΟΚΟΜΕΙ Ο	999332732	Δημόσιος Φορέας	ΑΙΚΑΤΕΡΙΝΗ ΛΑΤΚΑ	62114063	01/07/2019	31/10/2019	ΕΣΠΑ	23/09/2020



Ετήσια έκθεση για την πρακτική άσκηση ακαδημαϊκού έτους 2020 – 2021 των Βιοϊατρικών Επιστημών

261837	ΤΕΧΝΟΛΟΓΟ ΙΑΤΡΙΚΩΝ ΕΡΓΑΣΤΗΡΙΩ Ν	ΑΠΑΣΧΟΛΗΣΗ ΣΕ ΔΙΑΦΟΡΑ ΕΡΓΑΣΤΗΡΙΑΚΑ ΤΜΗΜΑΤΑ ΤΟΥ ΝΟΣΟΚΟΜΕΙΟΥ	ΓΕΝΙΚΟ ΝΟΣΟΚΟΜΕ ΙΟ ΑΘΗΝΩΝ ΙΠΠΟΚΡΑΤΕ ΙΟ	ΝΟΣΟΚΟΜΕΙ Ο	999332732	Δημόσιος Φορέας	ΑΘΗΝΑ ΧΡΙΣΤΟΔΟΥΛΟΥ	62115103	01/07/2019	31/10/2019	ΕΣΠΑ	08/11/2019
261838	ΤΕΧΝΟΛΟΓΟ ΙΑΤΡΙΚΩΝ ΕΡΓΑΣΤΗΡΙΩ Ν	ΑΠΑΣΧΟΛΗΣΗ ΣΕ ΔΙΑΦΟΡΑ ΕΡΓΑΣΤΗΡΙΑΚΑ ΤΜΗΜΑΤΑ ΤΟΥ ΝΟΣΟΚΟΜΕΙΟΥ	ΓΕΝΙΚΟ ΝΟΣΟΚΟΜΕ ΙΟ ΑΘΗΝΩΝ ΙΠΠΟΚΡΑΤΕ ΙΟ	ΝΟΣΟΚΟΜΕΙ Ο	999332732	Δημόσιος Φορέας	ΕΛΕΥΘΕΡΙΑ ΡΟΠΟΚΗ	62115080	01/07/2019	31/10/2019	ΕΣΠΑ	08/11/2019
261839	ΤΕΧΝΟΛΟΓΟ ΙΑΤΡΙΚΩΝ ΕΡΓΑΣΤΗΡΙΩ Ν	ΑΠΑΣΧΟΛΗΣΗ ΣΕ ΔΙΑΦΟΡΑ ΕΡΓΑΣΤΗΡΙΑΚΑ ΤΜΗΜΑΤΑ ΤΟΥ ΝΟΣΟΚΟΜΕΙΟΥ	ΓΕΝΙΚΟ ΝΟΣΟΚΟΜΕ ΙΟ ΑΘΗΝΩΝ ΙΠΠΟΚΡΑΤΕ ΙΟ	ΝΟΣΟΚΟΜΕΙ Ο	999332732	Δημόσιος Φορέας	ΕΜΜΑΝΟΥΕΛΑ ΜΕΛΑΔΑΚΗ	62114112	01/07/2019	31/10/2019	ΕΣΠΑ	25/11/2019
261840	ΤΕΧΝΟΛΟΓΟ ΙΑΤΡΙΚΩΝ ΕΡΓΑΣΤΗΡΙΩ Ν	ΑΠΑΣΧΟΛΗΣΗ ΣΕ ΔΙΑΦΟΡΑ ΕΡΓΑΣΤΗΡΙΑΚΑ ΤΜΗΜΑΤΑ ΤΟΥ ΝΟΣΟΚΟΜΕΙΟΥ	ΓΕΝΙΚΟ ΝΟΣΟΚΟΜΕ ΙΟ ΑΘΗΝΩΝ ΙΠΠΟΚΡΑΤΕ ΙΟ	ΝΟΣΟΚΟΜΕΙ Ο	999332732	Δημόσιος Φορέας	ΜΑΡΙΑ ΒΟΥΔΑΚΗ	62114037	01/07/2019	31/10/2019	ΕΣΠΑ	08/11/2019
266447	Τεχνολόγων Ιατρικών Εργαστηρίων	Τεχνολόγοι ιατρικών εργαστηρίων	ΓΕΝΙΚΟ ΝΟΣΟΚΟΜΕ ΙΟ ΝΟΣΗΜΑΤΩ Ν	Γ.Ν.ΝΘ.Α."Η ΣΩΤΗΡΙΑ"	999332720	Δημόσιος Φορέας	ΑΙΚΑΤΕΡΙΝΗ ΚΑΣΣΑΠΑΚΗ	62114047	01/07/2019	31/10/2019	ΕΣΠΑ	25/11/2019

Ετήσια έκθεση για την πρακτική άσκηση ακαδημαϊκού έτους 2020 – 2021 των Βιοϊατρικών Επιστημών

			ΘΩΡΑΚΟΣ ΑΘΗΝΩΝ "Η ΣΩΤΗΡΙΑ"									
266449	Τεχνολόγων Ιατρικών Εργαστηρίων	Τεχνολόγοι ιατρικών εργαστηρίων	ΓΕΝΙΚΟ ΝΟΣΟΚΟΜΕΙΟ ΝΟΣΗΜΑΤΩΝ ΘΩΡΑΚΟΣ ΑΘΗΝΩΝ "Η ΣΩΤΗΡΙΑ"	Γ.Ν.ΝΘ.Α."Η ΣΩΤΗΡΙΑ"	999332720	Δημόσιος Φορέας	ΓΕΩΡΓΙΑ ΛΑΔΑ	62114051	01/07/2019	31/10/2019	ΕΣΠΑ	25/11/2019
266450	Τεχνολόγων Ιατρικών Εργαστηρίων	Τεχνολόγοι ιατρικών εργαστηρίων	ΓΕΝΙΚΟ ΝΟΣΟΚΟΜΕΙΟ ΝΟΣΗΜΑΤΩΝ ΘΩΡΑΚΟΣ ΑΘΗΝΩΝ "Η ΣΩΤΗΡΙΑ"	Γ.Ν.ΝΘ.Α."Η ΣΩΤΗΡΙΑ"	999332720	Δημόσιος Φορέας	ΑΝΑΣΤΑΣΙΑ ΝΤΟΥΚΟΛΗ	62114007	01/07/2019	31/10/2019	ΕΣΠΑ	23/09/2020
266451	Τεχνολόγων Ιατρικών Εργαστηρίων	Τεχνολόγοι ιατρικών εργαστηρίων	ΓΕΝΙΚΟ ΝΟΣΟΚΟΜΕΙΟ ΝΟΣΗΜΑΤΩΝ ΘΩΡΑΚΟΣ ΑΘΗΝΩΝ "Η ΣΩΤΗΡΙΑ"	Γ.Ν.ΝΘ.Α."Η ΣΩΤΗΡΙΑ"	999332720	Δημόσιος Φορέας	ΜΑΡΙΑ-ΙΩΑΝΝΑ ΣΟΥΡΒΙΝΟΥ	62113059	01/07/2019	31/10/2019	ΕΣΠΑ	23/09/2020
266522	ΠΕ ΙΑΤΡΙΚΩΝ ΕΡΓΑΣΤΗΡΙΩΝ	Το περιεχόμενο σπουδών του πανεπιστημίου Δυτ. Αττικής, καλύπτει το γνωστικό αντικείμενο των Βιοιατρικών Επιστημονικών και Τεχνολογικών Εφαρμογών, όπως αυτές εφαρμόζονται στα	ΠΑΝΕΠΙΣΤΗΜΙΑΚΟ ΓΕΝΙΚΟ ΝΟΣΟΚΟΜΕΙΟ ΠΑΤΡΩΝ "ΠΑΝΑΓΙΑ Η ΒΟΗΘΕΙΑ"		999100816	Δημόσιος Φορέας	ΚΩΝΣΤΑΝΤΙΝΑ ΚΟΝΤΟΓΙΑΝΝΗ	62113109	01/07/2019	31/10/2019	ΕΣΠΑ	25/11/2019

Ετήσια έκθεση για την πρακτική άσκηση ακαδημαϊκού έτους 2020 – 2021 των Βιοϊατρικών Επιστημών

		εργαστήρια Μικροβιολογίας, Ιολογίας, Αιματολογίας, Αιμοδοσίας, Ανοσολογίας, Βιοχημείας- Κλινικής Χημείας, Φαρμακοκινητική ς-Τοξικολογίας, Ιστολογία- Ιστοπαθολογίας, Γενετικής, Μοριακής Βιολογίας, Πειραματοζώων κα.										
267934	ΒΟΗΘΟΣ ΟΔΟΝΤΟΤΕΧ ΝΙΤΗ	ΒΟΗΘΟΣ ΟΔΟΝΤΟΤΕΧΝΙ ΤΗ	HADJITTOFI S THEODOSIO S		024190805	Ιδιωτικός Φορέας	ΚΩΝΣΤΑΝΤΙΝΟΣ ΣΑΚΚΑΣ	62915070	01/06/2019	31/10/2019	ΕΣΠΑ	10/12/2019
268106	ΤΕΧΝΟΛΟΓΟ Σ ΙΑΤΡΙΚΩΝ ΕΡΓΑΣΤΗΡΙΩ Ν	Απαιτούμενα προσόντα: Απαραίτητες γνώσεις ως Τεχνολόγοι Ιατρικών Εργαστηρίων, ώστε να μπορούν να απασχολούνται σε όλους τους Εργαστηριακούς τομείς. Γνώση αγγλικών και Η/Υ. Ικανότητες οργάνωσης και συνεργασίας. Διάθεση για εκπαίδευση.	A to Z solutions AIE	A to Z solutions AIE	997929147	Ιδιωτικός Φορέας	ΡΩΞΑΝΗ ΡΙΖΑΒΑ	62114026	01/07/2019	31/10/2019	ΕΣΠΑ	14/12/2019

Ετήσια έκθεση για την πρακτική άσκηση ακαδημαϊκού έτους 2020 – 2021 των Βιοϊατρικών Επιστημών

271057	Οδοντοτεχνικές εκπαίδευση	Εκμάθηση κινητής και ακίνητης προσθετικής	ΜΠΟΥΡΟΓΙ ΑΝΝΟΠΟΥΛΟΣ Κ.-ΔΕΣΠΟΤΑΚΗΣ Ε. Ο.Ε.		999333464	Ιδιωτικός Φορέας	ΓΕΩΡΓΙΟΣ ΡΑΒΑΝΗΣ	62914042	01/06/2019	31/10/2019	ΕΣΠΑ	27/02/2020
273633	ΚΛΑΣΣΙΚΟΣ ΑΞΟΝΙΚΟΣ ΤΟΜΟΓΡΑΦΟΣ ΚΑΙ ΠΥΡΗΝΙΚΗ	ΠΡΑΚΤΙΚΗ ΑΣΚΗΣΗ ΑΚΤΙΝΟΔΙΑΓΝΩΣΤΙΚΗΣ	ΓΝΑ ΛΑΪΚΟ		999332719	Δημόσιος Φορέας	ΙΟΥΛΙΑ ΜΑΛΙΚΗ	62714051	01/07/2019	31/10/2019	ΕΣΠΑ	23/09/2020
273855	ΑΚΤΙΝΟΛΟΓΙΑ-ΑΚΤΙΝΟΘΕΡΑΠΕΙΑ	ΑΚΤΙΝΟΓΡΑΦΙΕΣ-ΑΞΟΝΙΚΟ ΤΟΜΟΓΡΑΦΟΣ-ΑΚΤΙΝΟΣΚΟΠΗΣΗ	Γ.Ν.ΠΕΙΡΑΙΑ ΤΖΑΝΕΙΟ	Γ.Ν ΠΕΙΡΑΙΑ ΤΖΑΝΕΙΟ	999233404	Δημόσιος Φορέας	ΑΝΝΑ-ΜΑΡΙΑ ΚΟΥΚΑ	62713076	01/07/2019	31/10/2019	ΕΣΠΑ	23/09/2020
274095	ΤΕ ΙΑΤΡΙΚΩΝ ΕΡΓΑΣΤΗΡΙΩΝ	<ul style="list-style-type: none"> <li>• Παραλαβή και προετοιμασία τα προς εξέταση δείγματα</li> <li>• Προετοιμασία με τα απαραίτητα υλικά, αντιδραστήρια και διαλύματα</li> <li>• Προετοιμασία και έλεγχος οργάνων και μηχανημάτων που πρόκειται να χρησιμοποιηθούν</li> </ul>	ΓΕΝΙΚΟ ΝΟΣΟΚΟΜΕΙΟ "ΚΩΝΣΤΑΝΤΟΠΟΥΛΕΙΟ - ΠΑΤΗΣΙΩΝ", Ν. ΙΩΝΙΑΣ		999275167	Δημόσιος Φορέας	ΑΦΡΟΔΙΤΗ ΜΟΥΡΑΤΙΔΗ	62114031	01/07/2019	31/10/2019	ΕΣΠΑ	23/09/2020
274194	Πρακτική άσκηση	Πρακτική άσκηση-	ΦΙΛΙΠΠΑΙΟΥ ΣΩΤ. ΜΑΡΙΑ		036480707	Ιδιωτικός Φορέας	ΙΩΑΝΝΑ ΜΑΚΑΡΩΝΑ	63715038	01/07/2019	31/10/2019	ΕΣΠΑ	25/11/2019

Ετήσια έκθεση για την πρακτική άσκηση ακαδημαϊκού έτους 2020 – 2021 των Βιοϊατρικών Επιστημών

		υπηρεσίες αισθητικής	ΥΠΗΡΕΣΙΕΣ ΑΙΣΘΗΤΙΚΗΣ Σ-ΚΟΜΜΩΤΗΡΙΟΥ ΕΜΠΟΡΙΟ ΚΑΛΛΥΝΤΙΚΩΝ									
274195	Πρακτική άσκηση	Πρακτική άσκηση-υπηρεσίες αισθητικής	ΦΙΛΙΠΠΑΙΟΥ ΣΩΤ. ΜΑΡΙΑ ΥΠΗΡΕΣΙΕΣ ΑΙΣΘΗΤΙΚΗΣ Σ-ΚΟΜΜΩΤΗΡΙΟΥ ΕΜΠΟΡΙΟ ΚΑΛΛΥΝΤΙΚΩΝ	036480707	Ιδιωτικός Φορέας	ΑΡΤΕΜΙΣ ΖΙΑΚΑ	63715068	01/07/2019	31/10/2019	ΕΣΠΑ	25/11/2019	
274223	ΙΑΤΡΙΚΑ ΕΡΓΑΣΤΗΡΙΑ	ΙΑΤΡΙΚΑ ΕΡΓΑΣΤΗΡΙΑ	Γ.Ν.ΠΑΙΔΩΝ ΑΘΗΝΩΝ "Π.&ΑΓΛΑΙΑΣ ΚΥΡΙΑΚΟΥ"	090009802	Δημόσιος Φορέας	ΕΛΕΝΗ ΜΗΤΡΟΠΟΥΛΟΥ	62114059	01/07/2019	31/10/2019	ΕΣΠΑ	23/09/2020	
274259	ΑΙΣΘΗΤΙΚΗΣ ΚΑΙ ΚΟΣΜΕΤΟΛΟΓΙΑΣ	ΠΑΡΟΧΗ ΑΙΣΘΗΤΙΚΗΣ ΤΕΧΝΗΣ	SKINWORKS ΣΥΜΜΕΤΟΧΙΚΗ ΜΟΝ.ΚΕ ΚΑΙ ΣΙΑ ΣΥΝΤΑΓΜ. ΕΕ	800644298	Ιδιωτικός Φορέας	ΙΩΑΝΝΑ ΘΕΟΧΑΡΗ	63715046	01/07/2019	31/10/2019	ΕΣΠΑ	25/11/2019	
274743	ΤΕΧΝΟΛΟΓΟΣ ΙΑΤΡΙΚΩΝ ΕΡΓΑΣΤΗΡΙΩΝ	Πρακτικές εξάσκησης στις μεθόδους και τις τεχνικές του τμήματος των διαγνωστικών εργαστηρίων) αιματολογικό - μικροβιολογικό -	«ΗΜΙΘΕΑ ΜΟΝΟΠΡΟΣΩΠΗ ΑΝΩΝΥΜΗ ΕΤΑΙΡΕΙΑ ΕΚΜΕΤΑΛΛΕΥΣΗΣ ΝΟΣΗΛΕΥΤΙΚΩΝ	ΕΡΡΙΚΟΣ ΝΤΥΝΑΝ HOSPITAL CENTER	998936357	Ιδιωτικός Φορέας	ΜΑΡΙΑ ΚΑΝΑΒΟΥ	62114054	01/07/2019	31/10/2019	ΕΣΠΑ	23/09/2020

Ετήσια έκθεση για την πρακτική άσκηση ακαδημαϊκού έτους 2020 – 2021 των Βιοϊατρικών Επιστημών

		ανοσολογικό - βιοχημικό	ΜΟΝΑΔΩΝ ΚΑΙ ΙΑΤΡΙΚΩΝ-ΔΙΑΓΝΩΣΤΙΚΩΝ ΚΕΝΤΡΩΝ ΚΑΙ ΠΑΡΟΧΗΣ ΣΥΝΑΦΩΝ ΥΠΗΡΕΣΙΩΝ »									
275136	ΟΠΤΙΚΗ ΚΑΙ ΟΠΤΟΜΕΤΡΙΑ	ΠΡΑΚΤΙΚΗ ΑΣΚΗΣΗ ΣΤΟ Π.Γ.Ν. "ΑΤΤΙΚΟΝ"  ΤΟ ΔΙΑΣΤΗΜΑ ΤΗΣ ΠΡΑΚΤΙΚΗΣ ΔΕΝ ΘΑ ΕΙΝΑΙ ΣΥΝΕΧΕΣ ΚΑΙ ΕΧΕΙ ΩΣ ΕΞΗΣ: 1/7/2019 - 31/7/2019 ΚΑΙ 1/9/2019 - 30/11/2019.	ΠΓΝ ΑΤΤΙΚΟΝ	Ν.Π.Δ.Δ.	999696736	Δημόσιος Φορέας	ΕΙΡΗΝΗ ΖΟΥΛΙΑ	63515106	01/07/2019	31/10/2019	ΕΣΠΑ	19/12/2019
146289	Οδοντοτεχνιτες (τμήμα οδοντικής τεχνολογίας)	ΟΔΟΝΤΟΤΕΧΝΙΤΗΣ (ΤΕΙ ΤΜΗΜΑ ΟΔΟΝΤΙΚΗΣ ΤΕΧΝΟΛΟΓΙΑΣ)	ΓΟΝΙΔΗΣ ΣΩΚΡΑΤΗΣ & ΓΟΝΙΔΗΣ ΣΤΑΜΑΤΗΣ Ο.Ε		999568818	Ιδιωτικός Φορέας	ΜΑΡΙΑΝΤΙ ΕΜΙΝ	62915006	01/05/2019	31/08/2019	ΕΣΠΑ	08/10/2019
224446	Οδοντικός Τεχνολόγος	Ζητείται φοιτητής/τρια από το Τ.Ε.Ι. Οδοντικής Τεχνολογίας για πρακτική άσκηση στο κομμάτι τόσο της Ακίνητης, όσο και Κινητής Προσθετικής. Παρακαλούνται οι ενδιαφερόμενοι	ΔΗΜΗΤΡΙΟΣ ΑΝ. ΔΗΜΗΤΡΟΠΟΥΛΟΣ	ΔΗΜΗΤΡΟΠΟΥΛΟΣ ΔΗΜΗΤΡΗΣ DENTAL LAB	126469839	Ιδιωτικός Φορέας	ΕΛΕΝΗ ΤΡΙΑΝΤΑΦΥΛΛΙΔΗ	62914031	01/05/2019	31/08/2019	ΕΣΠΑ	23/09/2020

Ετήσια έκθεση για την πρακτική άσκηση ακαδημαϊκού έτους 2020 – 2021 των Βιοϊατρικών Επιστημών

		όπως αποστέλλουν e-mail με τα στοιχεία τους δηλώνοντας το ενδιαφέρον τους για την αναγραφόμενη θέση ή/και να επικοινωνήσουν στο παρακάτω αναγραφόμενο τηλέφωνο για οποιαδήποτε συμπληρωματική διευκρίνιση.										
245389	ΤΕΧΝΟΛΟΓΟΣ Σ ΑΚΤΙΝΟΛΟΓΟΣ	Παρακολούθηση και λειτουργία των τμημάτων όπως αυτά ορίζονται από το πρόγραμμα της σχολής. Εκπαίδευση και παρακολούθηση των φοιτητών από τους κλινικούς εκπαιδευτές των τμημάτων.  Επιθυμητά προσόντα: καλή γνώση Αγγλικών, καλή γνώση Η/Υ, ικανότητες επικοινωνίας και συνεργασίας με όλα τα εμπλεκόμενα μέρη κατά την διάρκεια της πρακτικής άσκησης.	ΙΑΤΡΙΚΟ ΑΘΗΝΩΝ Ε.Α.Ε.	ΙΑΤΡΙΚΟ ΚΕΝΤΡΟ ΑΘΗΝΩΝ	094129169	Ιδιωτικός Φορέας	ΟΛΓΑ- ΠΕΤΡΟΥΛΑ ΠΑΠΑΚΩΝΣΤΑΝΤ ΙΝΟΥ	62714066	01/05/2019	31/08/2019	ΕΣΠΑ	27/09/2019
245403	Τεχνολόγος Ιατρικών Εργαστηρίων	Παρακολούθηση και λειτουργία των τμημάτων όπως αυτά ορίζονται από το πρόγραμμα της	ΙΑΤΡΙΚΟ ΑΘΗΝΩΝ Ε.Α.Ε.	ΙΑΤΡΙΚΟ ΚΕΝΤΡΟ ΑΘΗΝΩΝ	094129169	Ιδιωτικός Φορέας	ΡΕΑ ΚΩΝΣΤΑΝΤΙΝΙΔΗ	62114014	01/05/2019	31/08/2019	ΕΣΠΑ	24/10/2019

Ετήσια έκθεση για την πρακτική άσκηση ακαδημαϊκού έτους 2020 – 2021 των Βιοϊατρικών Επιστημών

		<p>σχολής. Εκπαίδευση και παρακολούθηση των φοιτητών από τους κλινικούς εκπαιδευτές των τμημάτων.</p> <p>Επιθυμητά προσόντα: καλή γνώση Αγγλικών, καλή γνώση Η/Υ, ικανότητες επικοινωνίας και συνεργασίας με όλα τα εμπλεκόμενα μέρη κατά την διάρκεια της πρακτικής άσκησης.</p>										
245427	<p>ΤΕΧΝΟΛΟΓΟΣ Σ ΑΚΤΙΝΟΛΟΓΟΣ</p>	<p>Παρακολούθηση και λειτουργία των τμημάτων όπως αυτά ορίζονται από το πρόγραμμα της σχολής. Εκπαίδευση και παρακολούθηση των φοιτητών από τους κλινικούς εκπαιδευτές των τμημάτων.</p> <p>Επιθυμητά προσόντα: καλή γνώση Αγγλικών, καλή γνώση Η/Υ, ικανότητες επικοινωνίας και συνεργασίας με όλα τα εμπλεκόμενα μέρη κατά την διάρκεια της πρακτικής άσκησης.</p>	<p>ΙΑΤΡΙΚΟ ΑΘΗΝΩΝ Ε.Α.Ε.</p>	<p>ΙΑΤΡΙΚΟ ΚΕΝΤΡΟ ΑΘΗΝΩΝ</p>	094129169	<p>Ιδιωτικός Φορέας</p>	<p>ΓΚΑΜΠΡΙΕΛΑ ΟΥΝΓΚΟΥΡΕΑΝ</p>	62715010	01/05/2019	31/08/2019	ΕΣΠΑ	06/09/2019



Ετήσια έκθεση για την πρακτική άσκηση ακαδημαϊκού έτους 2020 – 2021 των Βιοϊατρικών Επιστημών

245428	ΤΕΧΝΟΛΟΓΟΣ Σ ΑΚΤΙΝΟΛΟΓΟΣ	<p>Παρακολούθηση και λειτουργία των τμημάτων όπως αυτά ορίζονται από το πρόγραμμα της σχολής. Εκπαίδευση και παρακολούθηση των φοιτητών από τους κλινικούς εκπαιδευτές των τμημάτων.</p> <p>Επιθυμητά προσόντα: καλή γνώση Αγγλικών, καλή γνώση Η/Υ, ικανότητες επικοινωνίας και συνεργασίας με όλα τα εμπλεκόμενα μέρη κατά την διάρκεια της πρακτικής άσκησης.</p>	ΙΑΤΡΙΚΟ ΑΘΗΝΩΝ Ε.Α.Ε.	ΙΑΤΡΙΚΟ ΚΕΝΤΡΟ ΑΘΗΝΩΝ	094129169	Ιδιωτικός Φορέας	ΓΑΡΥΦΑΛΛΙΑ ΒΕΝΙΖΕΛΟΥ	62713014	01/05/2019	31/08/2019	ΕΣΠΑ	12/09/2019
261212	ΤΕΧΝΟΛΟΓΟΣ Σ ΑΚΤΙΝΟΛΟΓΟΣ	<p>Παρακολούθηση και λειτουργία των τμημάτων όπως αυτά ορίζονται από το πρόγραμμα της σχολής. Εκπαίδευση και παρακολούθηση των φοιτητών από τους κλινικούς εκπαιδευτές των τμημάτων.</p> <p>Επιθυμητά προσόντα: καλή γνώση Αγγλικών, καλή γνώση Η/Υ, ικανότητες επικοινωνίας και συνεργασίας με</p>	ΙΑΤΡΙΚΟ ΑΘΗΝΩΝ Ε.Α.Ε.	ΙΑΤΡΙΚΟ ΚΕΝΤΡΟ ΑΘΗΝΩΝ	094129169	Ιδιωτικός Φορέας	ΣΤΕΛΛΑ ΡΑΥΤΟΠΟΥΛΟΥ	62713067	01/05/2019	31/08/2019	ΕΣΠΑ	12/09/2019

Ετήσια έκθεση για την πρακτική άσκηση ακαδημαϊκού έτους 2020 – 2021 των Βιοϊατρικών Επιστημών

		όλα τα εμπλεκόμενα μέρη κατά την διάρκεια της πρακτικής άσκησης.										
261213	ΤΕΧΝΟΛΟΓΟΣ Σ ΑΚΤΙΝΟΛΟΓΟΣ	Παρακολούθηση και λειτουργία των τμημάτων όπως αυτά ορίζονται από το πρόγραμμα της σχολής. Εκπαίδευση και παρακολούθηση των φοιτητών από τους κλινικούς εκπαιδευτές των τμημάτων.  Επιθυμητά προσόντα: καλή γνώση Αγγλικών, καλή γνώση Η/Υ, ικανότητες επικοινωνίας και συνεργασίας με όλα τα εμπλεκόμενα μέρη κατά την διάρκεια της πρακτικής άσκησης.	ΙΑΤΡΙΚΟ ΑΘΗΝΩΝ Ε.Α.Ε.	ΙΑΤΡΙΚΟ ΚΕΝΤΡΟ ΑΘΗΝΩΝ	094129169	Ιδιωτικός Φορέας	ΚΩΝΣΤΑΝΤΙΝΟΣ ΤΡΑΣΙΑΣ	62714087	01/05/2019	31/08/2019	ΕΣΠΑ	06/09/2019
254409	Οδοντοτεχνίτες τμήμα οδοντικής τεχνολογίας	Βοηθος οδοντοτεχνιτη	ΓΟΝΙΔΗΣ ΣΩΚΡΑΤΗΣ &ΓΟΝΙΔΗΣ ΣΤΑΜΑΤΗΣ Ο.Ε		999568818	Ιδιωτικός Φορέας	ΝΙΚΟΛΕΤΤΑ ΠΑΠΑΝΙΚΟΛΑΟΥ	62915073	01/05/2019	31/08/2019	ΕΣΠΑ	08/10/2019
255623	Οδοντικός Τεχνολόγος	Κατασκευή οδοντοπροσθετικών εργασιών.	Οδοντοτεχνικ ό Εργαστήριο Tooth Art Ηλιόπουλος Κωσταντίνος	Dental laboratory	062507351	Ιδιωτικός Φορέας	ΜΑΡΙΑ ΝΤΟΥΝΗ	62915051	01/05/2019	31/08/2019	ΕΣΠΑ	12/09/2019

Ετήσια έκθεση για την πρακτική άσκηση ακαδημαϊκού έτους 2020 – 2021 των Βιοϊατρικών Επιστημών

263109	Αισθητικός - Γραμματειακή Υποστήριξη	Αποτρίχωση με κερί και με laser.Θεραπείες προσώπου και Σώματος Ενημέρωση πελατών - Διαχείριση τιμολογίων - Αρχαιοθέτηση Να γνωρίζει Αγγλικά και υπολογιστές	ΚΑΡΑΜΠΙΑΣ ΗΣ ΒΑΣΙΛΕΙΟΣ	IMAGE	061686781	Ιδιωτικός Φορέας	ΔΗΜΗΤΡΑ ΓΡΟΥΜΠΟΥ	63715037	01/05/2019	31/08/2019	ΕΣΠΑ	06/09/2019
263998	ΑΙΣΘΗΤΙΚΟΣ ΠΡΑΚΤΙΚΗ ΑΣΚΗΣΗ	ΑΙΣΘΗΤΙΚΟΣ ΓΙΑ ΠΡΑΚΤΙΚΗ ΑΣΚΗΣΗ ΑΠΟ ΠΑΔΑ. ΘΕΡΑΠΕΙΕΣ ΠΡΟΣΩΠΟΥ,ΣΩΜΑΤΟΣ,LASER ΑΛΕΞΑΝΔΡΙΤΗ Σ, ΑΠΟΤΡΙΧΩΣΗ, ΜΑΣΑΖ, ΜΑΚΙΓΙΑΖ.	ΚΑΛΜΙΑ BEAUTY SALON	ΚΑΛΜΙΑ	103629695	Ιδιωτικός Φορέας	ΜΑΡΙΑ ΤΣΕΤΑ	63715005	01/05/2019	31/08/2019	ΕΣΠΑ	12/09/2019
264070	ΑΙΣΘΗΤΙΚΟΣ	ΑΙΣΘΗΤΙΚΗ ΠΡΟΣΩΠΟΥ ΚΑΙ ΣΩΜΑΤΟΣ	BALANCES ΣΥΜΜΕΤΟΧΙΚΗ ΑΕ & ΣΙΑ ΤΕΣΣΕΡΑ Ε.Ε.	ΥΠΗΡΕΣΙΕΣ ΔΙΑΙΤΟΛΟΓΙΚΩΝ ΜΟΝΑΔΩΝ	800501080	Ιδιωτικός Φορέας	ΜΑΡΙΑ-ΚΩΝΣΤΑΝΤΙΝΑ ΑΝΤΩΝΟΠΟΥΛΟΥ	63713047	01/05/2019	31/08/2019	ΕΣΠΑ	23/09/2020
264166	Οπτικός Οπτομετρής	Οπτική Οπτομετρία	Laservision.gr Ιδιωτική Μονάδα Ημερήσιας Νοσηλείας Ιατρική Μονοπρόσωπη ΕΠΕ	Laservision.gr	999803012	Ιδιωτικός Φορέας	ΑΙΚΑΤΕΡΙΝΗ ANNA ΚΩΣΤΟΓΛΟΥ	63515034	01/05/2019	31/08/2019	ΕΣΠΑ	17/09/2019

Ετήσια έκθεση για την πρακτική άσκηση ακαδημαϊκού έτους 2020 – 2021 των Βιοϊατρικών Επιστημών

264872	ΠΡΑΚΤΙΚΗ ΑΣΚΗΣΗ	Απομόνωση και μελέτη αρχέγονων αιμοποιητικών κυττάρων από μυελό των οστών, ομφαλοπλακουντικό αίμα και λιποκύτταρα	Ίδρυμα Ιατροβιολογικών Ερευνών της Ακαδημίας Αθηνών	ΠΒΕΑΑ (Ν.Π.Ι.Δ. -Μη κερδοσκοπικού χαρακτήρα)	090050626	Ιδιωτικός Φορέας	ΧΡΙΣΤΙΝΑ- ΠΗΝΕΛΟΠΗ ΑΝΔΡΟΦΙΛΟΥ	62114115	01/05/2019	31/08/2019	ΕΣΠΑ	06/09/2019
264943	ΟΠΤΙΚΟΣ - ΟΠΤΟΜΕΤΡΗΣ	ΟΠΤΙΚΟΣ - ΟΠΤΟΜΕΤΡΗΣ	ΟΠΤΙΚΑ ΠΑΤΕΡΑΣ ΜΟΝ/ΠΗ ΕΠΕ	ΟΠΤΙΚΑ ΠΑΤΕΡΑΣ	095483906	Ιδιωτικός Φορέας	ΚΩΝΣΤΑΝΤΙΝΑ ΛΥΓΚΟΠΟΥΛΟΥ	63515028	01/05/2019	31/08/2019	ΕΣΠΑ	23/09/2020
265257	Τεχνολόγος Ιατρικών Εργαστηρίων	ΑΙΜΟΛΗΨΙΕΣ , ΧΡΗΣΗ ΙΑΤΡΙΚΟΥ ΕΞΟΠΛΙΣΜΟΥ ΕΡΓΑΣΤΗΡΙΟΥ	ΝΟΣΟΚΟΜΕΙΟ ΑΙΓΙΝΗΣ " Ο ΑΓΙΟΣ ΔΙΟΝΥΣΙΟΣ "		090013618	Ιδιωτικός Φορέας	ΑΙΚΑΤΕΡΙΝΗ ΤΖΕΡΕΦΟΥ	62114009	01/05/2019	31/08/2019	ΕΣΠΑ	06/09/2019
265478	ΑΙΣΘΗΤΙΚΟΣ ΚΟΣΜΕΤΟΛΟΓΟΣ	ΑΙΣΘΗΤΙΚΟΣ ΚΟΣΜΕΤΟΛΟΓΟΣ	ΠΑΤΕΣΤΗ ΑΓΓΕΛΙΚΗ		040154462	Ιδιωτικός Φορέας	ΜΑΡΙΑ ΧΑΡΑΜΗ	63715042	01/05/2019	31/08/2019	ΕΣΠΑ	17/09/2019
265658	Αισθητικός	Υπηρεσίες αισθητικής σώματος και προσώπου	Μαρία Στέφου	Μαρία Στέφου Κέντρο Επιστημονικής Αισθητικής	047248752	Ιδιωτικός Φορέας	ΑΙΚΑΤΕΡΙΝΗ ΝΕΦΕΛΗ ΝΤΙΚΑ	63715070	01/05/2019	31/08/2019	ΕΣΠΑ	30/09/2019

Ετήσια έκθεση για την πρακτική άσκηση ακαδημαϊκού έτους 2020 – 2021 των Βιοϊατρικών Επιστημών

265688	ΑΙΣΘΗΤΙΚΟΣ	ΑΙΣΘΗΤΙΚΟΣ ΠΡΟΣΩΠΟΥ ΚΑΙ ΣΩΜΑΤΟΣ	BALANCES ΣΥΜ/ΚΗ ΑΕ & ΣΙΑ ΤΡΙΑ ΕΕ	800508370	Ιδιωτικός Φορέας	ΕΡΙΝΑ ΤΖΟΓΚΑ	63714055	01/05/2019	31/08/2019	ΕΣΠΑ	23/09/2020
265764	ΤΕΧΝΟΛΟΓΟΣ ΙΑΤΡΙΚΩΝ ΕΡΓΑΣΤΗΡΙΩΝ	ΕΛΕΓΧΟΣ ΚΑΙ ΠΑΡΑΛΑΒΗ ΔΕΙΓΜΑΤΩΝ-ΦΥΓΟΚΕΝΤΡΙΣ Η-ΔΙΑΧΩΡΙΣΜΟΣ ΒΙΟΧΗΜΙΚΟ-ΑΝΟΣΟΛΟΓΙΚΟ :CALIBRATION CONTROL ΑΝΑΛΥΤΩΝ,ΕΛ ΕΓΧΟΣ ΕΞΕΤΑΣΕΩΝ,ΤΟ ΠΟΘΕΤΗΣΗ ΔΕΙΓΜΑΤΩΝ ΣΤΟΥΣ ΑΝΑΛΥΤΕΣ,ΕΛ ΕΓΧΟΣ ΑΠΟΤΕΛΕΣΜΑΤΩΝ ΑΙΜΑΤΟΛΟΓΙΚΟ:CONTROL ΑΝΑΛΥΤΩΝ,ΤΟ ΠΟΘΕΤΗΣΗ ΔΕΙΓΜΑΤΩΝ ΣΤΟΥΣ ΑΝΑΛΥΤΕΣ,ΕΛ ΕΓΧΟΣ ΑΠΟΤΕΛΕΣΜΑΤΩΝ,ΕΠΙΧΡΙΣΜΑ ΑΙΜΑΤΟΣ(ΕΠΙΣ ΤΡΩΣΗ)ΓΙΑ	ΠΕΡΣΕΥΣ ΥΓΕΙΟΝΟΜΙΚΗ ΜΕΡΙΜΝΑ Α.Ε	099551880	Ιδιωτικός Φορέας	ΦΙΛΙΠ ΠΙΑΝΟ	62114011	01/05/2019	31/08/2019	ΕΣΠΑ	19/09/2019

Ετήσια έκθεση για την πρακτική άσκηση ακαδημαϊκού έτους 2020 – 2021 των Βιοϊατρικών Επιστημών

		ΜΕΛΕΤΗ ΠΕΡΙΦΕΡΙΚΟΥ ΑΙΜΑΤΟΣ ΜΙΚΡΟΒΙΟΛΟΓΙΚΟ:ΓΕΝΙΚΗ ΟΥΡΩΝ,ΚΑΛΛΙ ΕΡΓΕΙΕΣ,ΟΡΟΑ ΝΤΙΑΡΑΣΕΙΣ										
265837	ΟΠΤΙΚΟΣ ΟΠΤΟΜΕΤΡΗΣ	ΟΠΤΙΚΟΣ ΟΠΤΟΜΕΤΡΗΣ	ΟΜΜΑ ΟΦΘΑΛΜΟΛΟΓΙΚΟ ΙΝΣΤΙΤΟΥΤΟ ΑΘΗΝΩΝ ΙΔΙΩΤΙΚΗ Μ.Η.Ν. - ΑΝΩΝΥΜΗ ΕΤΑΙΡΕΙΑ	ΟΜΜΑ ΑΕ	094286925	Ιδιωτικός Φορέας	ΑΔΑΜΑΝΤΙΝΗ ΚΟΥΛΑ	63515038	01/05/2019	31/08/2019	ΕΣΠΑ	20/09/2019
265838	ΟΠΤΙΚΟΣ ΟΠΤΟΜΕΤΡΗΣ	ΟΠΤΙΚΟΣ ΟΠΤΟΜΕΤΡΗΣ	ΟΜΜΑ ΟΦΘΑΛΜΟΛΟΓΙΚΟ ΙΝΣΤΙΤΟΥΤΟ ΑΘΗΝΩΝ ΙΔΙΩΤΙΚΗ Μ.Η.Ν. - ΑΝΩΝΥΜΗ ΕΤΑΙΡΕΙΑ	ΟΜΜΑ ΑΕ	094286925	Ιδιωτικός Φορέας	ΦΩΤΕΙΝΗ ΜΠΑΛΑΦΑ	63515020	15/04/2019	31/08/2019	ΕΣΠΑ	20/09/2019
265840	ΟΠΤΙΚΟΣ ΟΠΤΟΜΕΤΡΗΣ	ΟΠΤΙΚΟΣ ΟΠΤΟΜΕΤΡΗΣ	ΟΜΜΑ ΟΦΘΑΛΜΟΛΟΓΙΚΟ ΙΝΣΤΙΤΟΥΤΟ ΑΘΗΝΩΝ ΙΔΙΩΤΙΚΗ Μ.Η.Ν. - ΑΝΩΝΥΜΗ ΕΤΑΙΡΕΙΑ	ΟΜΜΑ ΑΕ	094286925	Ιδιωτικός Φορέας	ΦΙΛΟΘΕΗ ΣΚΥΡΙΑΝΟΥ	63515084	01/05/2019	31/08/2019	ΕΣΠΑ	10/10/2019
265841	ΟΠΤΙΚΟΣ ΟΠΤΟΜΕΤΡΗΣ	ΟΠΤΙΚΟΣ ΟΠΤΟΜΕΤΡΗΣ	ΟΜΜΑ ΟΦΘΑΛΜΟΛΟΓΙΚΟ ΙΝΣΤΙΤΟΥΤΟ ΑΘΗΝΩΝ ΙΔΙΩΤΙΚΗ Μ.Η.Ν. - ΑΝΩΝΥΜΗ ΕΤΑΙΡΕΙΑ	ΟΜΜΑ ΑΕ	094286925	Ιδιωτικός Φορέας	ΕΥΔΟΚΙΑ ΜΟΥΖΟΥΡΑΚΗ	63514059	01/05/2019	31/08/2019	ΕΣΠΑ	20/09/2019

Ετήσια έκθεση για την πρακτική άσκηση ακαδημαϊκού έτους 2020 – 2021 των Βιοϊατρικών Επιστημών

265885	Τεχνολόγος Ιατρικών Εργαστηρίων	εκτέλεση ιατρικών εργαστηριακών εξετάσεων σε μικροβιολογικό και κυτταρολογικό εργαστήριο	ALPHA PROLIPSIS ΙΑΤΡΙΚΗ ΕΠΕ ΚΥΤΤΑΡΟΛΟΓΙΚΟ ΕΡΓΑΣΤΗΡΙΟ	ALPHA PROLIPSIS	800443925	Ιδιωτικός Φορέας	ΝΤΑΪΑΝΑ ΧΑΤΖΙΡΑΪ	62114086	01/05/2019	31/08/2019	ΕΣΠΑ	06/09/2019
265913	ΟΔΟΝΤΙΚΟΣ ΤΕΧΝΟΛΟΓΟΣ	ΑΚΙΝΗΤΗ-ΚΙΝΗΤΗ ΠΡΟΣΘΕΤΙΚΗ	Οδοντοτεχνικον Εργαστηριον Σωκρατης Δημ. Καρβελης	Οδοντοτεχνικον Εργαστηριον Σωκρατης Δημ. Καρβελης	036990836	Ιδιωτικός Φορέας	ΜΑΡΙΑ-ΕΛΕΝΗ ΣΑΜΑΡΑ	62915061	01/05/2019	31/08/2019	ΕΣΠΑ	23/09/2020
265955	ΑΙΣΘΗΤΙΚΗΣ ΚΑΙ ΚΟΣΜΕΤΟΛΟΓΙΑΣ	ΥΠΗΡΕΣΙΕΣ ΑΙΣΘΗΤΙΚΗΣ ΠΡΟΣΩΠΟΥ ΚΑΙ ΣΩΜΑΤΟΣ	AGE LESS ΕΤΕΡΟΡΡΥΘΜΗ ΕΤΑΙΡΕΙΑ		800919133	Ιδιωτικός Φορέας	ΜΑΡΙΑ ΧΡΙΣΤΙΝΑ ΔΕΜΙΡΤΖΟΓΛΟΥ	63715043	01/05/2019	31/08/2019	ΕΣΠΑ	13/09/2019
265987	Τεχνολόγος ακτινολογίας - ακτινοθεραπείας	ΛΗΨΗ ΑΚΤΙΝΟΓΡΑΦΙΩΝ - ΠΑΝΟΡΑΜΙΚΩΝ Ν-ΨΗΦΙΑΚΩΝ ΜΑΣΤΟΓΡΑΦΙΩΝ Ν-ΜΕΤΡΗΣΗ ΟΣΤΙΚΗΣ ΠΥΚΝΟΤΗΤΑΣ- ΑΞΟΝΙΚΩΝ ΤΟΜΟΓΡΑΦΙΩΝ	ΒΙΟΤΥΠΟΣ ΙΔΙΩΤΙΚΟ ΠΟΛΥΙΑΤΡΕΙΟ – Ι.Α.Ε	ΒΙΟΤΥΠΟΣ Α.Ε	094352693	Ιδιωτικός Φορέας	ΔΗΜΗΤΡΑ ΜΠΙΛΛΑΣΚΑ	62714076	01/05/2019	31/08/2019	ΕΣΠΑ	06/09/2019
265988	ΠΡΑΚΤΙΚΗ ΑΣΚΗΣΗ ΦΟΙΤΗΤΩΝ	Απομόνωση αρχέγονων αμινοπηκτικών κυττάρων και μεσεγχυματικών κυττάρων από	Ίδρυμα Ιατροβιολογικών Ερευνών της Ακαδημίας Αθηνών	ΠΒΕΑΑ (Ν.Π.Ι.Δ. -Μη κερδοσκοπικού χαρακτήρα)	090050626	Ιδιωτικός Φορέας	ΑΡΙΑΔΝΗ ΑΡΓΥΡΟΠΟΥΛΟΥ	62115074	01/05/2019	31/08/2019	ΕΣΠΑ	06/09/2019

Ετήσια έκθεση για την πρακτική άσκηση ακαδημαϊκού έτους 2020 – 2021 των Βιοϊατρικών Επιστημών

		ομφαλοπλακουντι ακό αίμα και βαρτόναιο γέλη										
266225	ΟΠΤΙΚΟΣ ΟΠΤΟΜΕΤΡ ΗΣ	ΟΠΤΙΚΟΣ ΟΠΤΟΜΕΤΡΗΣ	Οπτικά Καρμπαδακίς		036607919	Ιδιωτικός Φορέας	ΟΛΥΜΠΙΑ ΚΟΥΤΣΟΜΠΙΝΑ	63514056	01/05/2019	31/08/2019	ΕΣΠΑ	09/09/2019
266255	ΤΕΧΝΟΛΟΓΟ ΙΑΤΡΙΚΩΝ ΕΡΓΑΣΤΗΡΙΩ Ν	ΑΝΤΙΚΕΙΜΕΝΟ: ΕΚΠΑΙΔΕΥΣΗ ΣΤΙΣ ΕΡΓΑΣΙΕΣ ΤΟΥ ΤΜΗΜΑΤΟΣ  ΑΠΑΙΤΟΥΜΕΝΑ ΠΡΟΣΟΝΤΑ: ΓΝΩΣΗ ΤΟΥ ΑΝΤΙΚΕΙΜΕΝΟ Υ ΤΟΥΣ, ΠΡΟΘΥΜΙΑ ΓΙΑ ΜΑΘΗΣΗ, ΣΩΣΤΗ ΣΥΜΠΕΡΙΦΟΡΑ	Ταμείο Υγείας Προσωπικού Εθνικής Τράπεζας	ΤΥΠΕΤ	090016381	Ιδιωτικός Φορέας	ΒΑΣΙΛΙΚΗ ΛΕΠΕΝΙΩΤΗ	62114006	01/05/2019	31/08/2019	ΕΣΠΑ	06/09/2019
266256	ΤΕΧΝΟΛΟΓΟ ΙΑΤΡΙΚΩΝ ΕΡΓΑΣΤΗΡΙΩ Ν	ΑΝΤΙΚΕΙΜΕΝΟ: ΕΚΠΑΙΔΕΥΣΗ ΣΤΙΣ ΕΡΓΑΣΙΕΣ ΤΟΥ ΤΜΗΜΑΤΟΣ  ΑΠΑΙΤΟΥΜΕΝΑ ΠΡΟΣΟΝΤΑ: ΓΝΩΣΗ ΤΟΥ ΑΝΤΙΚΕΙΜΕΝΟ Υ ΤΟΥΣ, ΠΡΟΘΥΜΙΑ ΓΙΑ ΜΑΘΗΣΗ, ΣΩΣΤΗ ΣΥΜΠΕΡΙΦΟΡΑ	Ταμείο Υγείας Προσωπικού Εθνικής Τράπεζας	ΤΥΠΕΤ	090016381	Ιδιωτικός Φορέας	ΕΥΣΤΑΘΙΟΣ ΚΟΤΣΑΝΗΣ	62114013	01/05/2019	31/08/2019	ΕΣΠΑ	06/09/2019
266257	ΤΕΧΝΟΛΟΓΟ ΙΑΤΡΙΚΩΝ ΕΡΓΑΣΤΗΡΙΩ Ν	ΑΝΤΙΚΕΙΜΕΝΟ: ΕΚΠΑΙΔΕΥΣΗ ΣΤΙΣ ΕΡΓΑΣΙΕΣ ΤΟΥ	Ταμείο Υγείας Προσωπικού	ΤΥΠΕΤ	090016381	Ιδιωτικός Φορέας	ΔΗΜΗΤΡΑ ΡΟΥΣΙΑΝ	62114029	01/05/2019	31/08/2019	ΕΣΠΑ	06/09/2019



Ετήσια έκθεση για την πρακτική άσκηση ακαδημαϊκού έτους 2020 – 2021 των Βιοϊατρικών Επιστημών

		ΤΜΗΜΑΤΟΣ ΑΠΑΙΤΟΥΜΕΝΑ ΠΡΟΣΟΝΤΑ: ΓΝΩΣΗ ΤΟΥ ΑΝΤΙΚΕΙΜΕΝΟ Υ ΤΟΥΣ, ΠΡΟΘΥΜΙΑ ΓΙΑ ΜΑΘΗΣΗ, ΣΩΣΤΗ ΣΥΜΠΕΡΙΦΟΡΑ	Εθνικής Τράπεζας									
266340	ΤΕΧΝΟΛΟΓΟ Σ ΙΑΤΡΙΚΩΝ ΕΡΓΑΣΤΗΡΙΩ Ν	Πρακτικής εξάσκηση στις μεθόδους και τεχνικές του τμήματος των διαγνωστικών εργαστηρίων (αιματολογικό - микροβιολογικό- ανοσολογικό - βιοχημικό).	«ΗΜΙΘΕΑ ΜΟΝΟΠΡΟΣ ΩΠΗ ΑΝΩΝΥΜΗ ΕΤΑΙΡΕΙΑ ΕΚΜΕΤΑΛΛ ΕΥΣΗΣ ΝΟΣΗΛΕΥΤ ΙΚΩΝ ΜΟΝΑΔΩΝ ΚΑΙ ΙΑΤΡΙΚΩΝ- ΔΙΑΓΝΩΣΤΙ ΚΩΝ ΚΕΝΤΡΩΝ ΚΑΙ ΠΑΡΟΧΗΣ ΣΥΝΑΦΩΝ ΥΠΗΡΕΣΙΩΝ »	ΕΡΡΙΚΟΣ ΝΤΥΝΑΝ HOSPITAL CENTER	998936357	Ιδιωτικός Φορέας	ΜΑΡΙΑ ΠΟΥΡΙ	62114070	01/05/2019	31/08/2019	ΕΣΠΑ	23/09/2020
266341	ΤΕΧΝΟΛΟΓΟ Σ ΙΑΤΡΙΚΩΝ ΕΡΓΑΣΤΗΡΙΩ Ν	Πρακτικής εξάσκηση στις μεθόδους και τεχνικές του τμήματος των διαγνωστικών εργαστηρίων (αιματολογικό - микροβιολογικό- ανοσολογικό - βιοχημικό).	«ΗΜΙΘΕΑ ΜΟΝΟΠΡΟΣ ΩΠΗ ΑΝΩΝΥΜΗ ΕΤΑΙΡΕΙΑ ΕΚΜΕΤΑΛΛ ΕΥΣΗΣ ΝΟΣΗΛΕΥΤ ΙΚΩΝ ΜΟΝΑΔΩΝ ΚΑΙ ΙΑΤΡΙΚΩΝ- ΔΙΑΓΝΩΣΤΙ ΚΩΝ ΚΕΝΤΡΩΝ ΚΑΙ ΠΑΡΟΧΗΣ	ΕΡΡΙΚΟΣ ΝΤΥΝΑΝ HOSPITAL CENTER	998936357	Ιδιωτικός Φορέας	ΣΤΑΣΙΝΗ ΚΟΡΕΛΗ	62115050	01/05/2019	31/08/2019	ΕΣΠΑ	06/09/2019

Ετήσια έκθεση για την πρακτική άσκηση ακαδημαϊκού έτους 2020 – 2021 των Βιοϊατρικών Επιστημών

			ΣΥΝΑΦΩΝ ΥΠΗΡΕΣΙΩΝ »									
266343	ΤΕΧΝΟΛΟΓΟΣ Σ ΑΚΤΙΝΟΛΟΓΟΣ	Πρακτική εξάσκηση σε μεθόδους και τεχνικές του ακτινοδιαγνωστικ ού τμήματος (κλασική απεικόνιση, μαστογράφος, MRI, CT κ.λπ.)	«ΗΜΙΘΕΑ ΜΟΝΟΠΡΟΣ ΩΠΗ ΑΝΩΝΥΜΗ ΕΤΑΙΡΕΙΑ ΕΚΜΕΤΑΛΛ ΕΥΣΗΣ ΝΟΣΗΛΕΥΤ ΙΚΩΝ ΜΟΝΑΔΩΝ ΚΑΙ ΙΑΤΡΙΚΩΝ- ΔΙΑΓΝΩΣΤΙ ΚΩΝ ΚΕΝΤΡΩΝ ΚΑΙ ΠΑΡΟΧΗΣ ΣΥΝΑΦΩΝ ΥΠΗΡΕΣΙΩΝ »	ΕΡΡΙΚΟΣ ΝΤΥΝΑΝ HOSPITAL CENTER	998936357	Ιδιωτικός Φορέας	ΜΑΡΙΑ-ΑΡΓΥΡΩ ΓΚΟΛΦΙΝΟΠΟΥΛ ΟΥ	62715026	01/05/2019	31/08/2019	ΕΣΠΑ	06/09/2019
266344	ΤΕΧΝΟΛΟΓΟΣ Σ ΑΚΤΙΝΟΛΟΓΟΣ	Πρακτική εξάσκηση σε μεθόδους και τεχνικές του ακτινοδιαγνωστικ ού τμήματος (κλασική απεικόνιση, μαστογράφος, MRI, CT κ.λπ.)	«ΗΜΙΘΕΑ ΜΟΝΟΠΡΟΣ ΩΠΗ ΑΝΩΝΥΜΗ ΕΤΑΙΡΕΙΑ ΕΚΜΕΤΑΛΛ ΕΥΣΗΣ ΝΟΣΗΛΕΥΤ ΙΚΩΝ ΜΟΝΑΔΩΝ ΚΑΙ ΙΑΤΡΙΚΩΝ- ΔΙΑΓΝΩΣΤΙ ΚΩΝ ΚΕΝΤΡΩΝ ΚΑΙ ΠΑΡΟΧΗΣ ΣΥΝΑΦΩΝ ΥΠΗΡΕΣΙΩΝ »	ΕΡΡΙΚΟΣ ΝΤΥΝΑΝ HOSPITAL CENTER	998936357	Ιδιωτικός Φορέας	ΙΩΑΝΝΑ ΚΟΝΤΟΤΑΣΙΟΥ	62715069	01/05/2019	31/08/2019	ΕΣΠΑ	06/09/2019
266484	ΠΡΟΠΤΥΧΙΑ ΚΟΣ ΦΟΙΤΗΤΗΣ ΤΜΗΜΑΤΟΣ ΒΙΟΙΑΤΡΙΚΩ	Λήψη δειγμάτων. Προετοιμασία δειγμάτων για πραγματοποίηση τεχνικών.	Ελληνικό Ινστιτούτο Παστέρ	ΕΠΠ	090030420	Άλλο	ΓΕΩΡΓΙΟΣ ΝΕΚΤΑΡΙΟΣ ΣΙΩΤΑΣ	62114021	01/05/2019	31/08/2019	ΕΣΠΑ	10/10/2019

Ετήσια έκθεση για την πρακτική άσκηση ακαδημαϊκού έτους 2020 – 2021 των Βιοϊατρικών Επιστημών

	N ΕΠΙΣΤΗΜΩΝ	Ταξινόμηση και αποθήκευση δειγμάτων. Εκπαίδευση σε έμμεσο ανοσοφθορισμό και ELISA για την ανίχνευση αντισωμάτων έναντι παθογόνων όπως CMV, Τοξόπλασμα, Leptospira interrogans, κ.λ.π. Εκπαίδευση σε τεχνικές μοριακής βιολογίας: εκχύλιση DNA, RNA, από διάφορα βιολογικά υλικά, διενέργεια συμβατικής PCR και PCR πραγματικού χρόνου.										
266513	ΑΙΣΘΗΤΙΚΟΣ ΚΟΣΜΗΤΟΛΟΓΟΣ ΒΟΗΘΟΣ ΕΡΓΑΣΤΗΡΙΟΥ	Μετρηση προδιαγραφών καλλυντικών προϊόντων και παρακολούθηση δοκιμών σταθερότητας	ΒΑΣΙΛΑΤΟ Υ Α.- ΑΝΤΩΝΕΛΛΟΣ Π.Ο.Ε.	The NuCLab	800462915	Ιδιωτικός Φορέας	ΒΑΣΙΛΙΚΗ- ΠΑΝΑΓΙΩΤΑ ΑΠΟΣΤΟΛΟΠΟΥ ΛΟΥ	63715066	01/05/2019	31/08/2019	ΕΣΠΑ	06/09/2019
266566	Ιδιωτικά ιατρεία Μαλλιας Τζιβαριδου	Καλή γνώση ηλεκτρονικών υπολογιστών και καλή γνώση αγγλικής γλώσσας	ΙΔΙΩΤΙΚΑ ΙΑΤΡΕΙΑ ΜΑΛΛΙΑΣ- ΤΖΙΒΑΡΙΔΟΥ	LASER PLUS EYE AND PLASTIC SURGERY	800435913	Ιδιωτικός Φορέας	ΠΑΡΑΣΚΕΥΗ ΤΣΙΡΜΠΙΑ	63515033	01/05/2019	31/08/2019	ΕΣΠΑ	10/10/2019

Ετήσια έκθεση για την πρακτική άσκηση ακαδημαϊκού έτους 2020 – 2021 των Βιοϊατρικών Επιστημών

323017	Αισθητικός	Τα άτομα που θα κληθούν να αναλάβουν αυτή τη θέση αρχικά θα εξοικειωθούν με τους χώρους του ινστιτούτου και στη συνέχεια θα αρχίσουν να αναλαμβάνουν περιστατικά για περιποιήσεις προσώπου(καθαρισμούς, ενυδάτωση, σύσφιξη κ.ά.), θεραπείες σώματος (σύσφιξη, καταπολέμηση κυτταρίτιδας κ.ά) , θεραπείες χαλαρωτικού μασάζ καθώς και αποτριχώσεις με διοδικό λέιζερ καθώς και με τη χρήση κεριού.	Μαρία Στέφου	Μαρία Στέφου Κέντρο Επιστημονικής Αισθητικής	047248752	Ιδιωτικός Φορέας	ΚΩΝΣΤΑΝΤΙΝΑ ΠΑΝΑΓΟΠΟΥΛΟΥ	63716066	01/02/2021	31/05/2021	ΕΣΠΑ	
323315	ΤΕ ΡΑΔΙΟΛΟΓΙΑ Σ ΑΚΤΙΝΟΛΟΓΙΑΣ	ΝΟΣΟΚΟΜΕΙΑΚΕΣ ΔΡΑΣΤΗΡΙΟΤΗΤΕΣ ΣΧΕΤΙΚΕΣ ΜΕ ΤΟ ΑΚΤΙΝΟΔΙΑΓΝΩΣΤΙΚΟ ΤΜΗΜΑ ΤΟΥ ΝΟΣΟΚΟΜΕΙΟΥ - ΑΠΕΙΚΟΝΙΣΤΙΚΕΣ ΠΡΑΞΕΙΣ (ΑΞΟΝΙΚΟ ΤΟΜΟΓΡΑΦΟ, ΜΑΣΤΟΓΡΑΦΟ, ΥΠΕΡΗΧΟΙ, ΜΑΓΝΗΤΙΚΗ ΤΟΜΟΓΡΑΦΙΑ, ΟΣΤΙΚΗ ΠΥΚΝΟΤΗΤΑ,	ΓΕΝΙΚΟ ΝΟΣΟΚΟΜΕΙΟ ΣΥΡΟΥ "ΒΑΡΔΑΚΕΙΟ & ΠΡΩΪΟ"		999392187	Δημόσιος Φορέας	ΕΥΤΥΧΙΑ ΜΑΝΙΑΤΗ	62716014	01/02/2021	31/05/2021	ΕΣΠΑ	09/07/2021

Ετήσια έκθεση για την πρακτική άσκηση ακαδημαϊκού έτους 2020 – 2021 των Βιοϊατρικών Επιστημών

		ΑΚΤΙΝΟΛΟΓΙΚΟ)										
323592	ΑΙΣΘΗΤΙΚΟΣ	ΔΕΡΜΑΤΟΛΟΓΙΚΟΣ ΚΑΘΑΡΙΣΜΟΣ ΠΡΟΣΩΠΟΥ & ΣΩΜΑΤΟΣ ΘΕΡΑΠΕΙΕΣ ΕΝΥΔΑΤΩΣΗΣ ΜΗ ΠΑΡΕΜΒΑΤΙΚΕΣ ΘΕΡΑΠΕΙΕΣ ΑΚΜΗΣ	Α.ΤΖΟΥΜΑ ΙΔΙΩΤΙΚΟ ΔΕΡΜΑΤΟΛΟΓΙΚΟ ΙΑΤΡΕΙΟ ΙΑΤΡΙΚΗ ΟΕ	ΤΖΟΥΜΑ CLINIC	801407254	Ιδιωτικός Φορέας	ΕΛΕΝΗ ΜΑΡΝΕΡΑ	63717090	01/02/2021	31/05/2021	ΕΣΠΑ	
323746	ΠΕ ΒΙΟΙΑΤΡΙΚΩΝ ΕΠΙΣΤΗΜΩΝ	ΕΡΓΑΣΤΗΡΙΑ ΑΙΜΟΔΟΣΙΑΣ, ΑΙΜΑΤΟΛΟΓΙΚΟ, ΒΙΟΧΗΜΙΚΟ, ΚΥΤΑΡΟΛΟΓΙΚΟ-ΠΑΘΟΛΟΓΟΑΝΑΤΟΜΙΚΟ, ΒΙΟΠΛΑΘΟΛΟΓΙΚΟ	Π.Γ.Ν.Α "ΑΛΕΞΑΝΔΡΑ"	ΝΟΣΟΚΟΜΕΙΟ "ΑΛΕΞΑΝΔΡΑ"	999332744	Δημόσιος Φορέας	ΜΑΡΙΟΝ ΓΚΙΚΑ	62116008	01/02/2021	31/05/2021	ΕΣΠΑ	01/07/2021
317297	ΤΕΧΝΟΛΟΓΟΣ ΑΚΤΙΝΟΛΟΓΙΑΣ-ΑΚΤΙΝΟΘΕΡΑΠΕΙΑΣ	ΕΚΠΑΙΔΕΥΣΗ ΣΤΗΝ ΚΛΑΣΙΚΗ ΑΚΤΙΝΟΛΟΓΙΑ ΣΤΟ ΤΜΗΜΑ ΕΠΕΙΓΟΝΤΩΝ ΠΕΡΙΣΤΑΤΙΚΩΝ, ΣΤΑ ΤΑΚΤΙΚΑ ΕΞΩΤΕΡΙΚΑ ΙΑΤΡΕΙΑ ΚΑΙ ΣΕ ΚΛΙΝΗΡΕΙΣ ΑΣΘΕΝΕΙΣ	ΓΕΝΙΚΟ ΝΟΣΟΚΟΜΕΙΟ ΑΤΤΙΚΗΣ ΚΑΤ-ΕΚΑ	ΓΝΑ ΚΑΤ-ΕΚΑ	998965064	Δημόσιος Φορέας	ΙΩΑΝΝΗΣ-ΠΑΝΑΓΙΩΤΗΣ ΒΑΣΙΛΕΙΟΥ	62716061	01/10/2020	31/01/2021	Εξ ολοκλήρου από το Ίδρυμα	
314935	ΤΕΧΝΟΛΟΓΟΣ ΑΚΤΙΝΟΛΟΓΙΑΣ-ΑΚΤΙΝΟΘΕΡΑΠΕΙΑΣ	ΕΚΠΑΙΔΕΥΣΗ ΣΤΗΝ ΚΛΑΣΙΚΗ ΑΚΤΙΝΟΛΟΓΙΑ ΣΤΟ ΤΜΗΜΑ ΕΠΕΙΓΟΝΤΩΝ ΠΕΡΙΣΤΑΤΙΚΩΝ, ΣΤΑ ΤΑΚΤΙΚΑ ΕΞΩΤΕΡΙΚΑ ΙΑΤΡΕΙΑ ΚΑΙ ΣΕ ΧΕΙΡΟΥΡΓΗΜΕΝΟΥΣ ΑΣΘΕΝΕΙΣ ΚΑΘΩΣ ΚΑΙ	ΓΕΝΙΚΟ ΝΟΣΟΚΟΜΕΙΟ ΑΤΤΙΚΗΣ ΚΑΤ-ΕΚΑ	ΓΝΑ ΚΑΤ-ΕΚΑ	998965064	Δημόσιος Φορέας	ΙΩΑΝΝΑ ΠΑΠΑΓΙΑΝΝΟΠΟΥ	62716029	01/08/2020	30/11/2020	Εξ ολοκλήρου από τον Φορέα Υποδοχής	

Ετήσια έκθεση για την πρακτική άσκηση ακαδημαϊκού έτους 2020 – 2021 των Βιοϊατρικών Επιστημών

		ΕΚΠΑΙΔΕΥΣΗ ΣΕ ΑΚΤΙΝΟΓΡΑΦΙΕ Σ ΕΠΙ ΚΛΙΝΗΣ										
284117	Τεχνολόγος Ιατρικών Εργαστηρίων	Τελεόφοιτοι του Τμήματος Τεχνολόγων Ιατρικών Εργαστηρίων για κυκλική εκπαίδευση και άσκηση στα αντικείμενα εργασίας των εξειδικευμένων εργαστηρίων των Τμημάτων Αιματολογικού, Μικροβιολογικού, Βιοχημικού, Παθολογοανατομι κό ή για εξάμηνη εξειδίκευση στο Ανοσολογικό Εργαστήριο - Εθνικό Κέντρο Ιστοσυμβατότητα ς.	ΓΕΝΙΚΟ ΝΟΣΟΚΟΜΕ ΙΟ ΑΘΗΝΩΝ "ΓΕΩΡΓΙΟΣ ΓΕΝΝΗΜΑΤ ΑΣ"	ΓΝΑ Τ. ΓΕΝΝΗΜΑΤΑ Σ"	999332756	Δημόσιος Φορέας	ΓΚΕΡΙΟΛ ΣΟΥΛΑ	62115070	01/07/2021	30/10/2021	ΕΣΠΑ	13/11/2021
325862	Τεχνολόγος Ιατρικών Εργαστηρίων	Κυκλική εκπαίδευση και άσκηση στα αντικείμενα εργασίας των εξειδικευμένων εργαστηρίων των Τμημάτων Αιματολογικού, Μικροβιολογικού, Βιοχημικού, Παθολογοανατομι κό ή εξειδίκευση στο Ανοσολογικό Εργαστήριο - Εθνικό Κέντρο Ιστοσυμβατότητα ς.	ΓΕΝΙΚΟ ΝΟΣΟΚΟΜΕ ΙΟ ΑΘΗΝΩΝ "ΓΕΩΡΓΙΟΣ ΓΕΝΝΗΜΑΤ ΑΣ"	ΓΝΑ Τ. ΓΕΝΝΗΜΑΤΑ Σ"	999332756	Δημόσιος Φορέας	ΤΑΪΜΟΥΡ ΑΛΙ ΧΟΚΑΡ	62115071	01/07/2021	30/10/2021	ΕΣΠΑ	13/11/2021

Ετήσια έκθεση για την πρακτική άσκηση ακαδημαϊκού έτους 2020 – 2021 των Βιοϊατρικών Επιστημών

327775	ΜΙΚΡΟΒΙΟΛΟΓΟΣ ΤΕΧΝΟΛΟΓΟΣ	ΜΙΚΡΟΒΙΟΛΟΓΙΚΟ ΕΡΓΑΣΤΗΡΙΟ, ΣΥΛΛΟΓΗ ΥΛΙΚΟΥ, ΑΝΑΛΥΣΗ ΜΕΤΡΗΣΗΣ ΑΞΙΟΛΟΓΗΣΗΣ	nimts	ΝΠΔΔ	090158844	Δημόσιος Φορέας	ΕΛΠΙΝΙΚΗ- ΝΙΚΟΛΕΤΤΑ ΧΕΡΟΥΒΕΙΜ	62116124	01/07/2021	30/10/2021	ΕΣΠΑ	03/11/2021
343340	ΑΚΤΙΝΟΛΟΓΙΑ- ΑΚΤΙΝΟΘΕΡΑΠΕΙΑ	ΠΡΑΚΤΙΚΗ ΑΣΚΗΣΗ ΑΚΤΙΝΟΛΟΓΙΑΣ ΑΚΤΙΝΟΘΕΡΑΠΕΙΑΣ	ΓΝΑ ΛΑΪΚΟ		999332719	Δημόσιος Φορέας	ΝΙΚΟΛΑΟΣ ΑΠΟΣΤΟΛΟΥ	62716018	01/07/2021	30/10/2021	ΕΣΠΑ	13/11/2021
343505	ΤΕΧΝΟΛΟΓΟΣ Σ ΙΑΤΡΙΚΩΝ ΕΡΓΑΣΤΗΡΙΩΝ	ΠΡΑΚΤΙΚΗ ΑΣΚΗΣΗ ΣΤΑ ΕΡΓΑΣΤΗΡΙΑ ΤΟΥ ΝΟΣΟΚΟΜΕΙΟΥ	ΓΝΑ Ευαγγελισμός - Οφθαλμιατρείο Αθηνών- Πολυκλινική		999336270	Δημόσιος Φορέας	ΜΑΡΙΑ ΑΝΔΡΕΟΛΑ	62116121	01/07/2021	30/10/2021	ΕΣΠΑ	
344278	ΑΙΣΘΗΤΙΚΟΣ	Βασικό θεωρητικό υπόβαθρο σε όλα τα είδη αποτρίχωσης, διάγνωση αναγκών προσώπου, βασικές αρχές δερματολογίας και κοσμητολογίας. Επιθυμητά προσόντα φοιτητή: να έχει όρεξη για μάθηση, να θέλει να ασκήσει ενεργά	ΛΙΑΝΟΥ Π. ΖΩΗ ΙΝΣΤΙΤΟΥΤΟ ΑΙΣΘΗΤΙΚΗΣ	MARIE BEAUTE	149952690	Ιδιωτικός Φορέας	ΙΩΑΝΝΑ ΚΑΖΑΚΟΥ	63717042	01/07/2021	30/10/2021	ΕΣΠΑ	

Ετήσια έκθεση για την πρακτική άσκηση ακαδημαϊκού έτους 2020 – 2021 των Βιοϊατρικών Επιστημών

		την αισθητική μετά την αποφοίτησή του, να είναι επικοινωνιακή και συνεργάσιμη με διαφορετικούς χαρακτήρες συναδέλφων.										
312334	Βιοιατρικών επιστημών τμήμα οδοντικής τεχνολογίας	ΟΔΟΝΤΟΤΕΧΝΙΤΗΣ	ΑΔΑΜΟΣ Ν. ΔΗΜΗΤΡΙΟΣ	ΑΔΑΜΟΣ Ν. ΔΗΜΗΤΡΙΟΣ	066206281	Ιδιωτικός Φορέας	ΝΑΤΑΛΙΑ-ΒΑΪΤΣΑ ΚΟΥΚΟΥΖΕΛΗ	62916093	01/07/2020	30/10/2020	ΕΣΠΑ	26/10/2020
274266	ΑΙΣΘΗΤΙΚΟΣ	ΘΕΣΗ ΑΙΣΘΗΤΙΚΟΥ, ΑΝΤΙΚΕΙΜΕΝΟ ΕΡΓΑΣΙΑΣ: ΘΕΡΑΠΕΙΕΣ ΠΡΟΣΩΠΟΥ-ΣΩΜΑΤΟΣ, ΧΕΙΡΙΣΜΟΣ LASER ALEXANDRITE	ΑΝΤΩΝΑΚΗ ΓΕΩΡΓΙΑ BLACK SWAN		137457649	Ιδιωτικός Φορέας	ΡΑΦΑΕΛΑ ΡΕΤΣΙΟΥ	63715058	01/07/2019	30/10/2019	ΕΣΠΑ	05/11/2019
301583	ΤΕ Ακτινολογίας	ΤΕΙ Ακτινολογίας	Γ.Ν. ΚΟΖΑΝΗΣ "ΜΑΜΑΤΣΕΙΟ"- "ΜΠΟΔΟΣΑΚΕΙΟ" φορέας Γ.Ν. Κοζάνης	Φορέας Κοζάνης	999133780	Δημόσιος Φορέας	ΑΣΤΕΡΙΟΣ ΣΑΝΝΑΣ	62715091	01/08/2020	30/09/2020	Εξ ολοκλήρου από το Ίδρυμα	
314616	ΤΕΧΝΟΛΟΓΟΣ ΑΚΤΙΝΟΛΟΓΙΑΣ-ΑΚΤΙΝΟΘΕΡΑΠΕΙΑΣ	ΕΚΠΑΙΔΕΥΣΗ ΣΤΗΝ ΚΛΑΣΙΚΗ ΑΚΤΙΝΟΛΟΓΙΑ ΣΤΟ ΤΜΗΜΑ ΕΠΙΓΟΝΤΩΝ ΠΕΡΙΣΤΑΤΙΚΩΝ, ΣΤΑ ΤΑΚΤΙΚΑ ΕΞΩΤΕΡΙΚΑ ΙΑΤΡΕΙΑ ΚΑΙ ΣΕ	ΓΕΝΙΚΟ ΝΟΣΟΚΟΜΕΙΟ ΑΤΤΙΚΗΣ ΚΑΤ-ΕΚΑ	ΓΝΑ ΚΑΤ-ΕΚΑ	998965064	Δημόσιος Φορέας	ΚΑΛΛΙΟΠΗ ΚΑΤΡΗ	62717022	01/08/2020	30/09/2020	Εξ ολοκλήρου από το Φορέα Υποδοχής	



Ετήσια έκθεση για την πρακτική άσκηση ακαδημαϊκού έτους 2020 – 2021 των Βιοϊατρικών Επιστημών

		ΧΕΙΡΟΥΡΓΗΜΕ ΝΟΥΣ ΑΣΘΕΝΕΙΣ, ΚΑΘΩΣ ΚΑΙ ΕΚΠΑΙΔΕΥΣΗ ΣΕ ΑΚΤΙΝΟΓΡΑΦΙΕ Σ ΕΠΙ ΚΛΙΝΗΣ										
314642	ΑΚΤΙΝΟΛΟΓΙΑ - ΑΚΤΙΝΟΘΕΡΑΠΕΙΑ	ΠΡΑΚΤΙΚΗ ΑΣΚΗΣΗ ΑΚΤΙΝΟΛΟΓΙΑΣ - ΑΚΤΙΝΟΘΕΡΑΠΕΙΑΣ ΣΤΑ ΤΜΗΜΑΤΑ ΑΚΤΙΝΟΔΙΑΓΝΩΣΤΙΚΟ, ΛΕΞΟΝΙΚΟ,ΜΑΓΝΗΤΗ	ΓΕΝΙΚΟ ΟΓΚΟΛΟΓΙΚΟ ΝΟΣΟΚΟΜΕΙΟ ΚΗΦΙΣΙΑΣ "ΟΙ ΑΓΙΟΙ ΑΝΑΡΓΥΡΟΙ "		998965076	Δημόσιος Φορέας	ΧΑΡΙΚΛΕΙΑ ΜΠΕΣΙΝΗ	62717090	01/08/2020	30/09/2020	Εξ ολοκλήρου από το Ίδρυμα	
261841	ΤΕΧΝΟΛΟΓΙΑ ΙΑΤΡΙΚΩΝ ΕΡΓΑΣΤΗΡΙΩΝ	ΑΠΑΣΧΟΛΗΣΗ ΣΕ ΔΙΑΦΟΡΑ ΕΡΓΑΣΤΗΡΙΑΚΑ ΤΜΗΜΑΤΑ ΤΟΥ ΝΟΣΟΚΟΜΕΙΟΥ	ΓΕΝΙΚΟ ΝΟΣΟΚΟΜΕΙΟ ΑΘΗΝΩΝ ΙΠΠΟΚΡΑΤΕΙΟ	ΝΟΣΟΚΟΜΕΙΟ	999332732	Δημόσιος Φορέας	ΜΑΙΡΗ ΜΙΧΑΗΛ	62114066	01/07/2019	30/09/2019	ΕΣΠΑ	23/09/2020
264127	ΑΙΣΘΗΤΙΚΟΣ	ΑΙΣΘΗΤΙΚΟΣ	ΜΑΙΡΗ ΠΑΛΛΗ	ΠΑΛΛΗ BEAUTY & SPA	041162367	Ιδιωτικός Φορέας	ΑΝΑΣΤΑΣΙΑ ΔΕΛΗΓΙΑΝΝΗ	63714035	01/06/2019	30/09/2019	ΕΣΠΑ	23/09/2020
264996	Βοηθός Οδοντοτεχνίτη	Κατασκευή εκμαγείων, προσωρινών αποκαταστάσεων δοντιών, κινητής (μασέλα) και ακίνητης προσθετικής	ΝΙΚΟΛΑΟΣ Σ. ΜΠΡΙΑΚΟΣ	ΟΔΟΝΤΟΤΕΧΝΙΚΟ ΕΡΓΑΣΤΗΡΙΟ	023045106	Ιδιωτικός Φορέας	ΔΗΜΗΤΡΑ ΖΟΥΠΑ	62914057	01/05/2019	30/09/2019	ΕΣΠΑ	23/09/2020

Ετήσια έκθεση για την πρακτική άσκηση ακαδημαϊκού έτους 2020 – 2021 των Βιοϊατρικών Επιστημών

		(γέφυρα), ολικές οδοντοστοιχίες.										
266367	ΟΠΤΙΚΟΣ-ΟΠΤΟΜΕΤΡΗΣ	ΠΛΗΡΗΣ ΕΝΑΣΧΟΛΗΣΗ ΜΕ ΟΛΕΣ ΤΙΣ ΠΑΡΑΜΕΤΡΟΥΣ ΤΟΥ ΕΠΑΓΓΕΛΜΑΤΟ Σ.ΠΩΛΗΣΗ ΓΥΑΛΙΩΝ ΗΛΙΟΥ ΚΑΙ ΟΡΑΣΕΩΣ, ΟΠΤΟΜΕΤΡΙΑ, ΚΑΤΑΣΚΕΥΗ ΓΥΑΛΙΩΝ ΟΡΑΣΕΩΣ, ΠΩΛΗΣΗ ΦΑΚΩΝ ΕΠΑΦΗΣ ΚΑΙ ΥΓΡΩΝ ΦΑΚΩΝ, ΕΠΙΔΙΟΡΘΩΣΗ ΣΚΕΛΕΤΩΝ.	ΟΠΤΙΚΑ ZOOM ΚΑΦΙΡΗΣ ΠΑΝΑΓΙΩΤΗΣ	ΟΠΤΙΚΑ ZOOM	101164032	Ιδιωτικός Φορέας	ΔΗΜΗΤΡΑ ΜΑΡΙΑ ΠΑΖΑΡΛΗ	63515019	01/06/2019	30/09/2019	ΕΣΠΑ	31/10/2019
267190	ΑΚΤΙΝΟΛΟΓΙΑ - ΑΚΤΙΝΟΘΕΡΑΠΕΙΑ	ΑΝΤΙΚΕΙΜΕΝΟ ΕΡΓΑΣΙΑΣ: ΠΑΡΑΚΟΛΟΥΘΗΣΗ ΚΑΙ ΕΚΠΑΙΔΕΥΣΗ ΣΤΙΣ ΕΡΓΑΣΙΕΣ ΤΟΥ ΑΚΤΙΝΟΛΟΓΙΚΟΥ ΤΜΗΜΑΤΟΣ  ΖΗΤΟΥΜΕΝΑ ΠΡΟΣΟΝΤΑ: ΓΝΩΣΗ ΤΟΥ ΑΝΤΙΚΕΙΜΕΝΟΥ, ΘΕΛΗΣΗ ΓΙΑ ΜΑΘΗΣΗ, ΣΩΣΤΗ ΣΥΜΠΕΡΙΦΟΡΑ	Ταμείο Υγείας Προσωπικού Εθνικής Τράπεζας	ΤΥΠΕΤ	090016381	Ιδιωτικός Φορέας	ΤΖΙΑΝΤΑ ΝΤΕΜΙΡΑΙ	62713042	01/06/2019	30/09/2019	ΕΣΠΑ	23/09/2020
267716	ΑΚΤΙΝΟΛΟΓΙΑ - ΑΚΤΙΝΟΘΕΡΑΠΕΙΑ	ΑΝΤΙΚΕΙΜΕΝΟ ΕΡΓΑΣΙΑΣ: ΠΑΡΑΚΟΛΟΥΘΗΣΗ ΚΑΙ ΕΚΠΑΙΔΕΥΣΗ ΣΤΙΣ ΕΡΓΑΣΙΕΣ ΤΟΥ	Ταμείο Υγείας Προσωπικού Εθνικής Τράπεζας	ΤΥΠΕΤ	090016381	Ιδιωτικός Φορέας	ΤΖΙΑΝΤΑ ΝΤΕΜΙΡΑΙ	62713042	01/06/2019	30/09/2019	ΕΣΠΑ	23/09/2020

Ετήσια έκθεση για την πρακτική άσκηση ακαδημαϊκού έτους 2020 – 2021 των Βιοϊατρικών Επιστημών

		ΑΚΤΙΝΟΛΟΓΙΚ ΟΥ ΤΜΗΜΑΤΟΣ  ΖΗΤΟΥΜΕΝΑ ΠΡΟΣΟΝΤΑ: ΓΝΩΣΗ ΤΟΥ ΑΝΤΙΚΕΙΜΕΝΟ Υ, ΘΕΛΗΣΗ ΓΙΑ ΜΑΘΗΣΗ, ΣΩΣΤΗ ΣΥΜΠΕΡΙΦΟΡΑ										
268104	ΤΕΧΝΟΛΟΓΟ Σ ΙΑΤΡΙΚΩΝ ΕΡΓΑΣΤΗΡΙΩ Ν	Απαιτούμενα προσόντα: Απαραίτητες γνώσεις ως Τεχνολόγοι Ιατρικών Εργαστηρίων, ώστε να μπορούν να απασχολούνται σε όλους τους Εργαστηριακούς τομείς. Γνώση αγγλικών και H/Y. Ικανότητες οργάνωσης και συνεργασίας. Διάθεση για εκπαίδευση.	A to Z solutions AIE	A to Z solutions AIE	997929147	Ιδιωτικός Φορέας	ΔΗΜΗΤΡΙΟΣ ΠΑΛΟΓΙΑΝΝΙΔΗΣ	62113089	01/06/2019	30/09/2019	ΕΣΠΑ	06/10/2019
268105	ΤΕΧΝΟΛΟΓΟ Σ ΙΑΤΡΙΚΩΝ ΕΡΓΑΣΤΗΡΙΩ Ν	Απαιτούμενα προσόντα: Απαραίτητες γνώσεις ως Τεχνολόγοι Ιατρικών Εργαστηρίων, ώστε να μπορούν να απασχολούνται σε όλους τους Εργαστηριακούς τομείς. Γνώση αγγλικών και H/Y. Ικανότητες οργάνωσης και συνεργασίας.	A to Z solutions AIE	A to Z solutions AIE	997929147	Ιδιωτικός Φορέας	ANNA ΠΑΠΑΚΩΣΤΑ	62114002	01/06/2019	30/09/2019	ΕΣΠΑ	10/12/2019

Ετήσια έκθεση για την πρακτική άσκηση ακαδημαϊκού έτους 2020 – 2021 των Βιοϊατρικών Επιστημών

		Διάθεση για εκπαίδευση.										
268115	Πρακτική άσκηση στο Εργαστήριο Έρευνας & Ανάπτυξης	Συμμετοχή στις δραστηριότητες του τμήματος R&D: Data stability tests	ΑΡΙΒΙΤΑ ΑΕΒΕ	ΑΡΙΒΙΤΑ ΚΑΛΛΥΝΤΙΚΑ-ΔΙΑΙΤΗΤΙΚΑ-ΦΑΡΜΑΚΑ	094280564	Ιδιωτικός Φορέας	ΕΛΕΝΗ-ΤΡΙΑΝΤΑΦΥΛΛΙΑ ΖΟΥΛΕΜΙΔΗ	63715055	01/06/2019	30/09/2019	ΕΣΠΑ	22/10/2019
268311	ΤΕΧΝΟΛΟΓΟ Σ ΙΑΤΡΙΚΩΝ ΕΡΓΑΣΤΗΡΙΩΝ	Πρακτικές εξάσκησης στις μεθόδους και τις τεχνικές του τμήματος των διαγνωστικών εργαστηρίων) αιματολογικό - μικροβιολογικό - ανοσολογικό - βιοχημικό	«ΗΜΙΘΕΑ ΜΟΝΟΠΡΟΣΩΠΗ ΑΝΩΝΥΜΗ ΕΤΑΙΡΕΙΑ ΕΚΜΕΤΑΛΛΕΥΣΗΣ ΝΟΣΗΛΕΥΤΙΚΩΝ ΜΟΝΑΔΩΝ ΚΑΙ ΙΑΤΡΙΚΩΝ-ΔΙΑΓΝΩΣΤΙΚΩΝ ΚΕΝΤΡΩΝ ΚΑΙ ΠΑΡΟΧΗΣ ΣΥΝΑΦΩΝ ΥΠΗΡΕΣΙΩΝ»	ΕΡΡΙΚΟΣ ΝΤΥΝΑΝ HOSPITAL CENTER	998936357	Ιδιωτικός Φορέας	ΑΝΤΩΝΙΟΣ ΠΕΡΗΦΑΝΟΣ	62113131	01/06/2019	30/09/2019	ΕΣΠΑ	10/10/2019
268312	ΤΕΧΝΟΛΟΓΟ Σ ΑΚΤΙΝΟΛΟΓΟΣ	Πρακτική εξάσκηση σε μεθόδους και τεχνικές του ακτινοδιαγνωστικού τμήματος (κλασική απεικόνιση, μαστογράφοι, MRI, CT κ.λπ.)	«ΗΜΙΘΕΑ ΜΟΝΟΠΡΟΣΩΠΗ ΑΝΩΝΥΜΗ ΕΤΑΙΡΕΙΑ ΕΚΜΕΤΑΛΛΕΥΣΗΣ ΝΟΣΗΛΕΥΤΙΚΩΝ ΜΟΝΑΔΩΝ ΚΑΙ ΙΑΤΡΙΚΩΝ-ΔΙΑΓΝΩΣΤΙΚΩΝ ΚΕΝΤΡΩΝ	ΕΡΡΙΚΟΣ ΝΤΥΝΑΝ HOSPITAL CENTER	998936357	Ιδιωτικός Φορέας	ΕΛΕΝΗ ΚΑΡΚΑΛΗ	62715082	01/06/2019	30/09/2019	ΕΣΠΑ	23/09/2020

Ετήσια έκθεση για την πρακτική άσκηση ακαδημαϊκού έτους 2020 – 2021 των Βιοϊατρικών Επιστημών

			ΚΑΙ ΠΑΡΟΧΗΣ ΣΥΝΑΦΩΝ ΥΠΗΡΕΣΙΩΝ »									
269320	βοηθος αισθητικου	Αριστη γνώση Αγγλικων,οργανω τική, εργατική, εύστροφη με άνεση στις δημόσιες σχέσεις.	ΣΑΡΙΚΑ ΑΝΤ.ΜΑΡΙΑ - ΑΙΚΑΤΕΡΙΝ Η	BEAUTY HALL	112267106	Ιδιωτικός Φορέας	ΜΥΡΣΙΝΗ ΚΑΤΣΙΛΛΗ	63714101	01/06/2019	30/09/2019	ΕΣΠΑ	23/09/2020
269606	ΟΠΤΙΚΟΣ	ΟΠΤΙΚΟΣ- ΟΠΤΟΜΕΤΡΗΣ	vision aid		105556590	Ιδιωτικός Φορέας	ΜΑΡΙΑ ΣΠΥΡΟΥ	63514021	01/06/2019	30/09/2019	ΕΣΠΑ	02/10/2019
269848	Τεχνολόγος Ακτινολόγος (Χειριστής CT, MRI- Mammo etc)	Τεχνολόγος Ακτινολόγος (Χειριστής CT, MRI, Μαστογράφου, Οστεοπυκνόμετρο υ, Ορθοπαντογράφο υ και κλασικού ακτινολογικού)	ΕΓΚΥΡΗ ΔΙΑΓΝΩΣΗ ΑΛΕΞΑΝΔΡ ΑΣ ΙΔΙΩΤΙΚΟ ΠΟΛΥΙΑΤΡΕ ΙΟ ΙΑΤΡΙΚΗ ΑΕ	ΕΓΚΥΡΗ ΔΙΑΓΝΩΣΗ ΑΛΕΞΑΝΔΡΑ Σ ΑΕ	998937030	Ιδιωτικός Φορέας	ΔΑΝΑΗ ΜΟΥΛΑΝΤΖΙΚΟΥ	62714012	01/06/2019	30/09/2019	ΕΣΠΑ	25/11/2019
269894	ΟΠΤΙΚΟΣ ΟΠΤΟΜΕΤΡ ΗΣ	ΟΠΤΙΚΗ - ΟΠΤΟΜΕΤΡΙΑ	ATHENS EYE ΙΔΙΩΤΙΚΟ ΟΦΘΑΛΜΟ ΛΟΓΙΚΟ ΙΑΤΡΕΙΟ ΔΥΤΙΚΗΣ ΑΤΤΙΚΗΣ ΑΕ	ATHENS EYE ΙΔΙΩΤΙΚΟ ΟΦΘΑΛΜΟΛ ΟΓΙΚΟ ΙΑΤΡΕΙΟ ΔΥΤΙΚΗΣ ΑΤΤΙΚΗΣ ΑΕ	999845920	Ιδιωτικός Φορέας	ΜΑΡΙΑ ΣΥΓΓΟΥΝΑ	63514032	01/06/2019	30/09/2019	ΕΣΠΑ	31/10/2019
270019	ΑΙΣΘΗΤΙΚΟΣ	ΘΕΣΗ ΑΙΣΘΗΤΙΚΟΥ	ΚΕΝΤΡΑ ΙΑΤΡΙΚΗΣ ΑΙΣΘΗΤΙΚΗΣ		094388038	Ιδιωτικός Φορέας	ΜΑΡΙΑ ΓΙΑΝΝΙΟΥ	63714091	01/06/2019	30/09/2019	ΕΣΠΑ	31/10/2019

Ετήσια έκθεση για την πρακτική άσκηση ακαδημαϊκού έτους 2020 – 2021 των Βιοϊατρικών Επιστημών

			Σ ΡΟΔΟΥ Α.Ε.									
270338	ΟΠΤΙΚΟΣ - ΟΠΤΟΜΕΤΡ ΗΣ	ΤΜΗΜΑ ΟΠΤΟΜΕΤΡΙΑΣ	ATHENS EYE ΚΛΙΝΙΚΗ ΑΕ	ATHENS EYE CLINIC ΑΕ	998102455	Ιδιωτικός Φορέας	ΕΥΑΓΓΕΛΙΑ ΡΟΥΣΣΟΥ	63514057	01/06/2019	30/09/2019	ΕΣΠΑ	10/10/2019
270574	Αισθητικός - Κοσμητολόγος	Εκμάθηση αισθητικής προσώπου (βαθύς καθαρισμός, ενυδάτωση, αντιγήρανση, λεύκανση), αισθητικής σώματος ( αδυνάτισμα, κυτταρίτιδα, χαλάρωση) με μηχανήματα Cavitation, RF, πρεσσοθεραπεία, μασάζ κ.α. Αποτρίχωση (βιολογική με ζεστό και κρύο κερί, laser αποτρίχωσης, χαλαρωτική μάλαξη σώματος και προσώπου.	Skin & More	Ινστιτούτο αισθητικής	136461898	Ιδιωτικός Φορέας	ANNA ΧΟΥΛΛΗ	63714038	01/06/2019	30/09/2019	ΕΣΠΑ	15/10/2019
271234	ΟΠΤΙΚΟΣ- ΟΠΤΟΜΕΤΡ ΗΣ	ΠΩΛΗΣΗ- ΕΡΓΑΣΤΗΡΙΟ- ΟΠΤΟΜΕΤΡΙΑ	ΦΑΣΜΑ ΟΠΤΙΚΑ ΚΑΤΑΣΤΗΜ ΑΤΑ ΑΝΩΝΥΜΗ ΕΤΑΙΡΕΙΑ	ΦΑΣΜΑ ΟΠΤΙΚΑ ΚΑΤΑΣΤΗΜΑ ΤΑ ΑΕ	999298107	Ιδιωτικός Φορέας	ΙΑΣΩΝ ΒΑΚΑΛΟΠΟΥΛΟ Σ	63515076	01/06/2019	30/09/2019	ΕΣΠΑ	31/10/2019

Ετήσια έκθεση για την πρακτική άσκηση ακαδημαϊκού έτους 2020 – 2021 των Βιοϊατρικών Επιστημών

271395	ΑΙΣΘΗΤΙΚΗΣ ΚΑΙ ΚΟΣΜΕΤΟΛΟΓΙΑΣ	ΥΠΗΡΕΣΙΕΣ ΑΙΣΘΗΤΙΚΗΣ ΠΡΟΣΩΠΟΥ ΚΑΙ ΣΩΜΑΤΟΣ	SKINWORKS ΣΥΜ/ΚΗ ΜΟΝ/ΠΗ Ι.Κ.Ε & ΣΙΑ ΚΟΡΙΝΘΟΥ ΕΕ		800833640	Ιδιωτικός Φορέας	ΑΘΗΝΑ ΚΩΝΣΤΑΝΤΙΝΙΔΟΥ	63714037	01/06/2019	30/09/2019	ΕΣΠΑ	15/10/2019
264942	ΟΠΤΙΚΟΣ - ΟΠΤΟΜΕΤΡΗΣ	ΟΠΤΙΚΟΣ - ΟΠΤΟΜΕΤΡΗΣ	ΟΠΤΙΚΑ ΠΑΤΕΡΑΣ ΜΟΝ/ΠΗ ΕΠΕ	ΟΠΤΙΚΑ ΠΑΤΕΡΑΣ	095483906	Ιδιωτικός Φορέας	ΡΑΦΑΕΛΑ ΤΑΜΠΟΥΡΙΔΟΥ	63513088	01/05/2019	30/08/2019	ΕΣΠΑ	06/09/2019
252767	ΟΔΟΝΤΟΤΕΧΝΙΤΗΣ	ΑΚΙΝΗΤΗ ΚΑΙ ΚΙΝΗΤΗ ΠΡΟΣΘΕΤΙΚΗ. ΨΗΦΙΑΚΗ ΤΕΧΝΟΛΟΓΙΑ	ΕΡΓΑΣΤΗΡΙ 86 ΚΕΝΤΡΟ ΕΦΑΡΜΟΣΜΕΝΗΣ ΠΡΟΣΘΕΤΙΚΗΣ ΕΠΕ	ΕΡΓΑΣΤΗΡΙ 86 ΕΠΕ	095387353	Ιδιωτικός Φορέας	ΑΝΤΖΕΛΑ ΜΠΙΡΕΓΚΑΪ	62915044	01/03/2021	30/06/2021	ΕΣΠΑ	
293211	Αισθητικός	Το αντικείμενο της θέσης για πρακτική άσκηση των φοιτητών του τμήματος Αισθητικής των Βιοιατρικών επιστημών είναι η εκπαίδευσή τους στις θεραπείες προσώπου και σώματος καθώς και στο Laser Alexandrite	Σαραφίδου Χρυσή	Beauty&Life	046776723	Ιδιωτικός Φορέας	ΒΑΣΙΛΙΚΗ ΔΕΚΑΛΤΣΙΔΟΥ	63717114	01/03/2021	30/06/2021	Άλλο	

Ετήσια έκθεση για την πρακτική άσκηση ακαδημαϊκού έτους 2020 – 2021 των Βιοϊατρικών Επιστημών

306544	ΑΙΣΘΗΤΙΚΟΣ ΚΟΣΜΗΤΟΛΟΓΟΣ	Αισθητικός Κοσμητολόγος για Κέντρο Αισθητικής για διαχείριση θεραπειών προσώπου, σώματος, αποτρίχωσης, μακιγιάζ. Επιθυμητά προσόντα (ονοχοπλαστική-μανικιούρ, πεντικιούρ, βλεφαρίδες, μόνιμο μακιγιάζ) θα εκτιμηθούν και θα προτιμηθούν.	ΚΟΝΤΕΚΑΚ Η ΜΑΡΙΑ		044643746	Ιδιωτικός Φορέας	ΕΛΕΝΗ ΤΣΙΡΙΤΑ	63717065	01/03/2021	30/06/2021	ΕΣΠΑ	31/08/2021
307150	ΠΡΑΚΤΙΚΗ	ΑΙΣΘΗΤΙΚΟΣ ΚΟΣΜΗΤΟΛΟΓΟΣ	Kritharoulas Emmanoyil	dream makers	033934593	Ιδιωτικός Φορέας	ΒΑΣΙΛΙΚΗ ΔΗΜΗΤΡΟΠΟΥΛΟΥ	63717085	01/03/2021	30/06/2021	ΕΣΠΑ	
317492	ΑΙΣΘΗΤΙΚΟΣ ΚΟΣΜΗΤΟΛΟΓΟΣ	Αισθητικός Κοσμητολόγος για Κέντρο Αισθητικής για διαχείριση θεραπειών προσώπου, σώματος, αποτρίχωσης, μακιγιάζ. Επιθυμητά προσόντα (ονοχοπλαστική-μανικιούρ, πεντικιούρ, βλεφαρίδες, μόνιμο μακιγιάζ) θα εκτιμηθούν και θα προτιμηθούν.	ΚΟΝΤΕΚΑΚ Η ΜΑΡΙΑ		044643746	Ιδιωτικός Φορέας	ΔΗΜΗΤΡΑ ΓΚΕΡΟΥΣΗ	63717009	01/03/2021	30/06/2021	ΕΣΠΑ	31/08/2021



Ετήσια έκθεση για την πρακτική άσκηση ακαδημαϊκού έτους 2020 – 2021 των Βιοϊατρικών Επιστημών

323743	ΟΠΤΙΚΟΣ ΟΠΤΟΜΕΤΡ ΗΣ	ΠΩΛΗΣΗ ΣΚΕΛΕΤΩΝ ΟΡΑΣΕΩΣ , ΠΩΛΗΣΗ ΚΑΙ ΕΦΑΡΜΟΓΗ ΦΑΚΩΝ ΕΠΑΦΗΣ, ΟΠΤΟΜΕΤΡΙΑ, ΕΡΓΑΣΤΗΡΙΟ	Δ.ΠΑΠΑΔΙΑ ΜΑΝΤΟΠΟ ΥΛΟΣ Α.Ε.Β.Ε.	OPTICAL Papadiamantop oulos	094041159	Ιδιωτικός Φορέας	ΕΥΑΓΓΕΛΙΑ ΜΠΕΤΣΙΜΕΑ	63516108	01/03/2021	30/06/2021	ΕΣΠΑ	
323762	ΑΙΣΘΗΤΙΚΟΣ	ΝΤΕΜΑΚΙΓΙΑΖ ΠΡΟΣΩΠΟΥ, ΤΟΠΟΘΕΤΗΣΗ PEELIN, ΜΑΣΚΕΣ ΠΡΟΣΩΠΟΥ ΚΛΕΚΤΡΟΘΕΡΑ ΠΕΙΕΣ ΠΡΟΣΩΠΟΥ- ΣΩΜΑΤΟΣ, ΜΑΣΑΖ ΣΩΜΑΤΟΣ PEELING ΣΩΜΑΤΟΣ, ΑΠΙΟΤΡΙΧΩΣΗ ΜΕ ΚΕΡΙ	ΕΠΙΣΤΗΜΗ ΤΗΣ ΝΕΟΤΗΤΑΣ Ε.Ε.		800571070	Ιδιωτικός Φορέας	ΕΛΕΝΗ ΖΗΚΟΥ	63717139	01/03/2021	30/06/2021	ΕΣΠΑ	14/07/2021
323766	ΑΙΣΘΗΤΙΚΟΣ	Βασικό θεωρητικό υπόβαθρο σε όλα τα είδη αποτρίχωσης, διάγνωση αναγκών προσώπου, βασικές αρχές δερματολογίας και κοσμητολογίας. Επιθυμητά προσόντα φοιτητή: να έχει όρεξη για μάθηση, να θέλει να ασκήσει ενεργά την αισθητική μετά την αποφοίτησή του, να είναι	ΛΙΑΝΟΥ Π. ΖΩΗ ΙΝΣΤΙΤΟΥΤ Ο ΑΙΣΘΗΤΙΚΗ Σ	MARIE BEAUTE	149952690	Ιδιωτικός Φορέας	ΔΑΦΝΗ ΚΩΝΣΤΑΝΤΙΝΟΥ	63717029	01/03/2021	30/06/2021	ΕΣΠΑ	

Ετήσια έκθεση για την πρακτική άσκηση ακαδημαϊκού έτους 2020 – 2021 των Βιοϊατρικών Επιστημών

		επικοινωνιακή και συνεργάσιμη με διαφορετικούς χαρακτήρες συναδέλφων.										
323879	ΑΙΣΘΗΤΙΚΟΣ	ΤΟ ΚΕΝΤΡΟ ΑΙΣΘΗΤΙΚΗΣ ΚΑΙ ΗΜΙΜΟΝΙΜΟΥ ΜΑΚΕΥΡ ΥΠΑΡΧΕΙ ΚΑΙ ΕΞΕΛΙΣΣΕΤΑΙ ΣΤΟ ΧΩΡΟ ΤΗΣ ΑΙΣΘΗΤΙΚΗΣ ΑΠΟ ΤΟ 1977 ΕΩΣ ΣΗΜΕΡΑ.	ΠΑΤΕΣΤΗ ΑΓΓΕΛΙΚΗ		040154462	Ιδιωτικός Φορέας	ΑΡΓΥΡΗ ΗΛΙΟΠΟΥΛΟΥ	63717038	01/03/2021	30/06/2021	ΕΣΠΑ	16/06/2021
323919	ΠΕ ΒΙΟΑΤΡΙΚΩΝ ΕΠΙΣΤΗΜΩΝ ΤΟΜΕΑΣ ΑΚΤΙΝΟΛΟΓΙΑΣ ΚΑΙ ΑΚΤΙΝΟΘΕΡΑΠΕΙΑΣ	ΚΛΑΣΣΙΚΗ ΑΚΤΙΝΟΛΟΓΙΑ, ΛΞΟΝΙΚΟΣ ΤΟΜΟΓΡΑΦΟΣ	Π.Γ.Ν.Α "ΑΛΕΞΑΝΔΡΑ"	ΝΟΣΟΚΟΜΕΙΟ "ΑΛΕΞΑΝΔΡΑ"	999332744	Δημόσιος Φορέας	ΑΝΑΣΤΑΣΙΟΣ - ΠΑΝΑΓΙΩΤΗΣ ΒΑΣΙΛΕΙΑΔΗΣ	62716047	01/03/2021	30/06/2021	ΕΣΠΑ	16/06/2021
323920	Ποιοτικός έλεγχος καλλυντικών	Μέτρηση φυσικοχημικών χαρακτηριστικών καλλυντικών από την παραγωγή και από το R&D. Δοκιμασία επιταχυνόμενης γήρανσης. Μικροβιολογικά τεστ για το σύστημα συντήρησης.  Απαιτούμενα προσόντα: Καλή γνώση Αγγλικών, άνεση στους υπολογισμούς αραιώσεων, ευχέρια με το office 365	ΤΣΑΤΣΟΣ ΓΕΩΡΓΙΟΣ	COSMETIC	046724112	Ιδιωτικός Φορέας	ΕΛΕΥΘΕΡΙΑ ΠΙΣΚΑΠΑ	63717061	01/03/2021	30/06/2021	ΕΣΠΑ	

Ετήσια έκθεση για την πρακτική άσκηση ακαδημαϊκού έτους 2020 – 2021 των Βιοϊατρικών Επιστημών

324142	ΑΙΣΘΗΤΙΚΟΣ	Συνδεσμολογια μηχανημάτων αισθητικής , θεραπείες προσώπου και σώματος και ηλεκτροδιεγερσεις . Απαιτούμενα προσοντα :Γνωση Αγγλικων και Η/Υ	ΔΗΜ ΒΑΡΣΑΜΗΣ ΚΑΙ ΣΙΑ ΕΕ ΚΕΝΤΡΟ ΑΔΥΝΑΤΙΣ ΜΑΤΟΣ & ΑΙΣΘΗΤΙΚΗ Σ	ΔΗΜ ΒΑΡΣΑΜΗΣ ΚΑΙ ΣΙΑ ΕΕ	800472472	Ιδιωτικός Φορέας	ΔΗΜΗΤΡΑ ΠΑΠΑΣΤΟΓΙΑΝΝΗ	63717097	01/03/2021	30/06/2021	ΕΣΠΑ	
324253	ΠΕ ΒΙΟΑΤΡΙΚΩΝ ΕΠΙΣΤΗΜΩΝ ΤΟΜΕΑΣ ΑΚΤΙΝΟΛΟΓΙΑΣ ΚΑΙ ΑΚΤΙΝΟΘΕΡΑΠΕΙΑΣ	ΚΛΑΣΣΙΚΗ ΑΚΤΙΝΟΛΟΓΙΑ, ΑΞΟΝΙΚΟΣ ΤΟΜΟΓΡΑΦΟΣ	Π.Γ.Ν.Α "ΑΛΕΞΑΝΔΡΑ"	ΝΟΣΟΚΟΜΕΙΟ "ΑΛΕΞΑΝΔΡΑ"	999332744	Δημόσιος Φορέας	ΝΙΚΟΛΑΟΣ ΑΠΟΣΤΟΛΟΥ	62716018	01/03/2021	30/06/2021	ΕΣΠΑ	17/06/2021
324264	αισθητικός	Παροχή υπηρεσιών αισθητικής και κοσμητολογίας	Φραγκοδημητρώπουλου Κωνσταντίνου-Εργαστήριο Αισθητικής	PURITY	079655376	Ιδιωτικός Φορέας	ΑΙΚΑΤΕΡΙΝΗ ΜΕΛΑΜΠΙΩΤΗ	63717033	01/03/2021	30/06/2021	ΕΣΠΑ	
324481	ΑΙΣΘΗΤΙΚΟΣ	ΒΟΗΘΟΣ ΑΙΣΘΗΤΙΚΟΥ.Σ Ε ΘΕΡΑΠΕΙΕΣ ΠΡΟΣΩΠΟΥ.ΣΩΜΑΤΟΣ,LASER, ΑΠΟΤΡΙΧΩΣΗΣ, ΠΩΛΗΣΗ ΚΑΛΛΥΝΤΙΚΩΝ ,ΔΙΑΧΕΙΡΗΣΗ ΓΡΑΦΕΙΟΥ	ΕΡΓΑΣΤΗΡΙΟ ΑΙΣΘΗΤΙΚΗΣ ΑΛΕΞΑΝΔΡΑΣΤΡΑΤΗ	VIVEZ LA BEAUTE	113521092	Ιδιωτικός Φορέας	ΔΕΣΠΟΙΝΑ ΧΑΡΑΜΗ	63716096	01/03/2021	30/06/2021	ΕΣΠΑ	
324810	ΑΙΣΘΗΤΙΚΟΣ - ΚΟΣΜΗΤΟΛΟΓΟΣ	ΒΟΗΘΟΣ ΠΑΡΑΓΩΓΗΣ ΚΑΙ ΠΟΙΟΤΙΚΟΥ ΕΛΕΓΧΟΥ ΚΑΛΛΥΝΤΙΚΩΝ -	BODERM LABORATOIRES IKE		800460018	Ιδιωτικός Φορέας	ANNA ΠΑΠΑΔΗΜΗΤΡΙΟΥ	63717131	01/03/2021	30/06/2021	ΕΣΠΑ	

Ετήσια έκθεση για την πρακτική άσκηση ακαδημαϊκού έτους 2020 – 2021 των Βιοϊατρικών Επιστημών

		ΙΑΤΡΟΤΕΧΝΟΛΟΓΙΚΩΝ ΠΡΟΪΟΝΤΩΝ										
324818	Αισθητικός	Αισθητική προσώπου και σώματος, Αποτρίχωση, Μακιγιάζ.	ΑΙΚΑΤΕΡΙΝ Η Π. ΤΣΟΚΑ ΑΙΣΘΗΤΙΚΟ Σ ΜΑΚΙΓΙΕΖ ΕΜΠΟΡΙΑ ΚΑΛΛΥΝΤΙΚΩΝ		065184274	Ιδιωτικός Φορέας	ΒΑΣΙΛΙΚΗ ΠΙΠΕΡΟΥ	63717102	01/03/2021	30/06/2021	ΕΣΠΑ	
324889	ΒΟΗΘΟΣ ΕΡΓΑΣΤΗΡΙΟΥ ΕΡΕΥΝΑΣ & ΑΝΑΠΤΥΞΗΣ ΚΑΛΛΥΝΤΙΚΩΝ ΠΡΟΪΟΝΤΩΝ	ΣΥΜΜΕΤΟΧΗ ΣΤΙΣ ΕΡΓΑΣΙΕΣ ΤΟΥ ΕΡΓΑΣΤΗΡΙΟΥ ΕΡΕΥΝΑΣ ΚΑΙ ΑΝΑΠΤΥΞΗΣ ΒΟΗΘΗΤΙΚΕΣ ΕΡΓΑΣΙΕΣ ΓΙΑ ΤΗΝ ΠΑΡΑΣΚΕΥΗ ΝΕΩΝ ΚΑΛΛΥΝΤΙΚΩΝ ΠΡΟΪΟΝΤΩΝ ΕΡΓΑΣΤΗΡΙΑΚΕΣ ΥΛΟΠΟΙΗΣΕΙΣ ΝΕΩΝ ΔΕΙΓΜΑΤΩΝ ΕΛΕΓΧΟΙ ΣΤΑΘΕΡΟΤΗΤΑΣ ΔΕΙΓΜΑΤΩΝ ΝΕΩΝ ΠΡΟΪΟΝΤΩΝ ΑΞΙΟΛΟΓΗΣΕΙΣ ΦΥΣΙΚΟΧΗΜΙΚΩΝ ΠΑΡΑΜΕΤΡΩΝ.	ΒΕΡΑΛ ΑΒΕΕ	VERAL	099539995	Ιδιωτικός Φορέας	ΓΕΩΡΓΙΑ ΣΑΣΛΟΓΛΟΥ	63717050	01/03/2021	30/06/2021	ΕΣΠΑ	16/06/2021
324900	ΑΙΣΘΗΤΙΚΟΣ	ΠΩΛΗΣΗ ΚΑΛΛΥΝΤΙΚΩΝ	LA VIE EN ROSE ΑΝΩΝΥΜΗ ΕΤΑΙΡΕΙΑ ΠΑΡΑΣΚΕΥΗΣ Κ ΕΜΠΟΡΙΑΣ	LA VIE EN ROSE A.E.	801388677	Ιδιωτικός Φορέας	ΝΙΚΗ ΑΡΒΑΝΙΤΗ	63716029	01/03/2021	30/06/2021	ΕΣΠΑ	29/10/2021

Ετήσια έκθεση για την πρακτική άσκηση ακαδημαϊκού έτους 2020 – 2021 των Βιοϊατρικών Επιστημών

			ΚΑΛΛΥΝΤΙΚΩΝ									
324935	Αισθητικός	Παροχή υπηρεσιών Αισθητικής και κοσμητολογίας  Επιθυμητά προσόντα: Διάθεση για μάθηση, συνέπεια στο ωράριο, χρήσης μίας τουλάχιστον ξένης γλώσσας, ικανότητα χρήσης επαγγελματικών ηλεκτρονικών προγραμμάτων.	ΑΓΓΕΛΙΚΗ ΑΡΓΥΡΗ ΚΑΙ ΣΙΑ ΕΕ	SKIN MATTERS	800495448	Ιδιωτικός Φορέας	ΜΑΡΙΑ ΕΛΕΝΗ ΓΚΕΚΑ	63717010	01/03/2021	30/06/2021	ΕΣΠΑ	
325007	ΑΙΣΘΗΤΙΚΟΣ - ΚΟΣΜΗΤΟΛΟΓΟΣ	ΠΡΑΚΤΙΚΗ ΑΣΚΗΣΗ ΣΤΟ ΙΝΣΤΙΤΟΥΤΟ ΑΙΣΘΗΤΙΚΗΣ Β.Φ.Κ. BEATY CHRISTINA DARA	ΧΡΙΣΤΙΝΑ ΔΑΡΑ	B.F.C BEAUTY CHRISTINA DARA	065621884	Ιδιωτικός Φορέας	ΙΩΑΝΝΑ ΚΑΖΑΚΟΥ	63717042	01/03/2021	30/06/2021	ΕΣΠΑ	16/06/2021
325142	Αισθητικός	Για τη θέση απαιτούνται γνώσεις θεραπειών προσώπου(καθαρισμός, ενυδάτωση), αποτρίχωση με κερί, laser και ηλεκτρική αποτρίχωση με βελόνα. Βασικές γνώσεις - κινησιολόγιο για χαλαρωτικό μασάζ και μασάζ κυτταρίτιδας.	Αγάθου Beauty & Spa		104187340	Ιδιωτικός Φορέας	ΑΝΑΣΤΑΣΙΑ ΤΣΕΡΩΝΗ	63717059	01/03/2021	30/06/2021	ΕΣΠΑ	16/06/2021

Ετήσια έκθεση για την πρακτική άσκηση ακαδημαϊκού έτους 2020 – 2021 των Βιοϊατρικών Επιστημών

		Γνώσεις τεχνικών μακρογιάζ.									
325249	ΑΙΣΘΗΤΙΚΟΣ	ΠΕΡΙΠΟΙΗΣΗ ΚΑΙ ΘΕΡΑΠΕΙΕΣ ΠΡΟΣΩΠΟΥ ΚΑΙ ΣΩΜΑΤΟΣ. LASER ΑΠΟΤΡΥΧΩΣΗ ΚΡΥΟΛΟΠΟΥ ΣΗ, LASER RESURFASCING , ND YANG, LASER ΣΥΣΦΙΞΗΣ, LASER ΓΙΑ ΕΥΡΥΑΓΓΙΕΣ, ΑΦΑΙΡΕΣΗ ΘΥΛΩΜΑΤΩΝ ΚΑΙ ΟΛΟΚΛΗΡΗ ΓΚΑΜΑ ΑΙΘΗΤΙΚΗΣ ΙΑΤΡΙΚΗΣ. ΝΑ ΕΙΝΑΙ ΕΥΧΑΡΙΣΤΗ ΠΑΡΟΥΣΙΑ, ΚΟΙΝΩΝΙΚΗ, ΕΡΓΑΤΙΚΗ, ΣΥΝΕΡΓΑΣΙΜΗ ΜΕ ΠΝΕΥΜΑ ΟΜΑΔΙΚΟΤΗΤΑΣ ΚΑΙ ΟΡΕΞΗ ΓΙΑ ΜΑΘΗΣΗ.	DR G ΠΛΑΣΤΙΚΗ ΧΕΙΡΟΥΡΓΙΚΗ & LASER	800949764	Ιδιωτικός Φορέας	ΣΟΦΙΑ ΝΙΚΟΛΟΥΔΑΚΗ	63717058	01/03/2021	30/06/2021	ΕΣΠΑ	
325250	ΑΙΣΘΗΤΙΚΟΣ	ΠΕΡΙΠΟΙΗΣΗ ΚΑΙ ΘΕΡΑΠΕΙΕΣ ΠΡΟΣΩΠΟΥ ΚΑΙ ΣΩΜΑΤΟΣ. LASER ΑΠΟΤΡΥΧΩΣΗ ΚΡΥΟΛΟΠΟΥ ΣΗ, LASER RESURFASCING , ND YANG, LASER ΣΥΣΦΙΞΗΣ, LASER ΓΙΑ ΕΥΡΥΑΓΓΙΕΣ,	DR G ΠΛΑΣΤΙΚΗ ΧΕΙΡΟΥΡΓΙΚΗ & LASER	800949764	Ιδιωτικός Φορέας	ΕΥΓΕΝΙΑ ΚΛΙΜΕΝΚΟ	63717086	01/03/2021	30/06/2021	ΕΣΠΑ	

Ετήσια έκθεση για την πρακτική άσκηση ακαδημαϊκού έτους 2020 – 2021 των Βιοϊατρικών Επιστημών

		ΑΦΑΙΡΕΣΗ ΘΥΛΩΜΑΤΩΝ ΚΑΙ ΟΛΟΚΛΗΡΗ ΓΚΑΜΑ ΛΙΘΗΤΙΚΗΣ ΙΑΤΡΙΚΗΣ. ΝΑ ΕΙΝΑΙ ΕΥΧΑΡΙΣΤΗ ΠΑΡΟΥΣΙΑ, ΚΟΙΝΩΝΙΚΗ,ΕΡ ΓΑΤΙΚΗ, ΣΥΝΕΡΓΑΣΙΜΗ ΜΕ ΠΝΕΥΜΑ ΟΜΑΔΙΚΟΤΗΤΑ Σ ΚΑΙ ΟΡΕΞΗ ΓΙΑ ΜΑΘΗΣΗ.										
325319	Οδοντικός τεχνολόγος	Φοιτητής/τρια που επιθυμεί να ολοκληρώσει την πρακτική άσκηση	ΒΑΛΙΩΤΗ ΓΕΩΡΓΙΑ		068982241	Ιδιωτικός Φορέας	ΕΛΕΝΗ ΒΑΣΙΛΙΚΗ ΙΟΡΔΑΝΙΔΟΥ	62916087	01/03/2021	30/06/2021	ΕΣΠΑ	
325808	ΑΙΣΘΗΤΙΚΟΣ	ΒΟΗΘΟΣ ΣΕ ΑΙΣΘΗΤΙΚΕΣ ΕΦΑΡΜΟΓΕΣ	ΑΝΑΤΑΞΙΣ	ΑΙΣΘΗΤΙΚΗ ΑΔΥΝΑΤΙΣΜ Α	075151797	Ιδιωτικός Φορέας	ΒΑΣΙΛΙΚΗ ΜΠΑΚΑΛΗ	63717093	01/03/2021	30/06/2021	ΕΣΠΑ	
325818	Αισθητικός	Αντιμετώπιση όλων των αισθητικών παρεμβάσεων, τη μελέτη και εφαρμογή των καλλυντικών προϊόντων και τις σχέσεις εργασίας στην παραγωγή. Η	ΝΙΚΟΛΟΥΛΑ Η ΓΕΩΡΓΙΑ	BEAUTYLAS HES	070556150	Ιδιωτικός Φορέας	ΠΑΝΑΓΙΩΤΑ ΚΟΛΤΣΙΔΑ	63717041	01/03/2021	30/06/2021	ΕΣΠΑ	

Ετήσια έκθεση για την πρακτική άσκηση ακαδημαϊκού έτους 2020 – 2021 των Βιοϊατρικών Επιστημών

		Πρακτική Άσκηση συνεπώς συμβάλλει στην καλύτερη εμπέδωση και διεύρυνση των γνώσεων των προηγούμενων εξαμήνων, την παροχή δυνατότητας ανάπτυξης πρωτοβουλιών καθώς και τη δυνατότητα ανάπτυξης ικανοτήτων επίλυσης προβλημάτων και ομαδικής εργασίας.									
325819	Αισθητικός	Αντιμετώπιση όλων των αισθητικών παρεμβάσεων, τη μελέτη και εφαρμογή των καλλυντικών προϊόντων και τις σχέσεις εργασίας στην παραγωγή. Η Πρακτική Άσκηση συνεπώς συμβάλλει στην καλύτερη εμπέδωση και διεύρυνση των γνώσεων των προηγούμενων εξαμήνων, την παροχή δυνατότητας ανάπτυξης πρωτοβουλιών καθώς και τη δυνατότητα ανάπτυξης	ΝΙΚΟΛΟΥΔ Η ΓΕΩΡΓΙΑ	BEAUTYLAS HES	070556150	Ιδιωτικός Φορέας	ΕΛΕΝΗ ΜΑΡΙΑ ΚΑΠΠΡΗ	63717039	01/03/2021	30/06/2021	ΕΣΠΑ



Ετήσια έκθεση για την πρακτική άσκηση ακαδημαϊκού έτους 2020 – 2021 των Βιοϊατρικών Επιστημών

		ικανοτήτων επίλυσης προβλημάτων και ομαδικής εργασίας.										
325886	Αισθητικός	ΑΙΣΘΗΤΙΚΗΣ ΚΑΙ ΚΟΣΜΗΤΟΛΟΓΙΑΣ : Αισθητική προσώπου-σώματος, διάφορες τεχνικές αποτρίχωσης, μακιγιάζ, τεχνικές μάλαξης προσώπου-σώματος, διαχείριση spa, χειρισμός μηχανημάτων για θεραπείες προσώπου-σώματος.  Γνώση Αγγλικής γλώσσας και Η/Υ.	ΕΥΣΤΑΘΙΑ Θ.ΠΑΤΟΥΛΗ		029536508	Ιδιωτικός Φορέας	ΕΛΕΥΘΕΡΙΑ ΣΟΦΙΑ ΜΠΕΛΟΥΛΗ	63717094	01/03/2021	30/06/2021	ΕΣΠΑ	
326506	ΤΕΧΝΟΛΟΓΟΣ ΙΑΤΡΙΚΩΝ ΕΡΓΑΣΤΗΡΙΩΝ	ΥΠΗΡΕΣΙΕΣ ΤΕΧΝΟΛΟΓΟΥ ΙΑΤΡΙΚΩΝ ΕΡΓΑΣΤΗΡΙΩΝ ΑΙΜΑΤΟΛΟΓΙΚΟ, ΒΙΟΧΗΜΙΚΟ, ΜΙΚΡΟΒΙΟΛΟΓΙΚΟ, ΙΟΛΟΓΙΚΟ, ΑΝΟΣΟΛΟΓΙΚΟ κ.α.	ΣΕΡΓΙΟΥ ΖΗΝΟΒΙΑ		130314120	Ιδιωτικός Φορέας	ΠΑΡΑΣΚΕΥΗ ΤΑΡΛΑ	62115032	01/03/2021	30/06/2021	ΕΣΠΑ	
326811	ΒΟΗΘΟΣ ΑΙΣΘΗΤΙΚΟΥ	ΑΙΣΘΗΤΙΚΗ ΠΡΟΣΩΠΟΥ, ΣΩΜΑΤΟΣ-ΜΑΚΙΓΙΑΖ - ΔΙΑΦΟΡΑ ΕΙΔΗ ΑΠΟΤΡΙΧΩΣΗΣ	ΞΕΝΑΚΗ ΑΙΚΑΤΕΡΙΝΗ	ELEGANCE	151849270	Ιδιωτικός Φορέας	ΚΑΛΛΙΟΠΗ ΒΟΓΙΑΤΖΗ	63717077	01/03/2021	30/06/2021	ΕΣΠΑ	16/06/2021

Ετήσια έκθεση για την πρακτική άσκηση ακαδημαϊκού έτους 2020 – 2021 των Βιοϊατρικών Επιστημών

327069	ΑΙΣΘΗΤΙΚΟΣ ΚΟΣΜΕΤΟΛΟΓΟΣ (τμήμα βιοιατρικών επιστημών)	ΕΚΠΑΙΔΕΥΤΙΚΟΣ ΚΑΙ ΒΟΗΘΗΤΙΚΟΣ ΡΟΛΟΣ ΤΗΣ ΦΟΙΤΗΤΡΙΑΣ ΑΙΣΘΗΤΙΚΟΥ ΣΤΟ ΤΜΗΜΑ ΠΡΟΣΩΠΟΥ - ΣΩΜΑΤΟΣ Κ ΑΠΟΤΡΙΧΩΣΗΣ	ΣΚΛΗΜΠΟΣ ΙΟΥ ΚΩΝΣΤΑΝΤΙΝΑ	Δερμογονωσια	121282918	Ιδιωτικός Φορέας	ΑΘΑΝΑΣΙΑ ΖΩΗ ΚΑΒΑΛΙΕΡΟΥ	63717088	01/03/2021	30/06/2021	ΕΣΠΑ
327126	ΑΙΣΘΗΤΙΚΟΣ ΚΟΣΜΕΤΟΛΟΓΟΣ	Ενασχόληση με παροχές φροντίδας για την αισθητική του προσώπου και του σώματος ,καθώς το μακιγιαζ και την αποτρίχωση. Επίσης ενασχόληση με την προσέγγιση αναγκών των πελατών καθώς και δυνατότητα συμβουλών της καθημερινής τους φροντίδας.Τέλος οργάνωση και σωστή λειτουργία του κέντρου αισθητικής.Απαιτούμενο προσόν:Προπτυχιακή φοίτηση στο ΠΑΔΑ ,τμήματος βιοιατρικών επιστημών με κατεύθυνση Αισθητική και κοσμετολογία . Επιθυμητά προσόντα: εντιμότητα ,ευγένεια ,κοινωνικότητα ,διάθεση συνεργασίας,ικανότητα	ΚΟΡΜΑΚΟ ΠΟΥΛΟΥ Δ. ΕΥΔΟΚΙΑ	ART&BEAUTY	057447889	Ιδιωτικός Φορέας	ΝΙΚΗ ΚΑΣΙΜΑΤΗ	63717032	01/03/2021	30/06/2021	ΕΣΠΑ

Ετήσια έκθεση για την πρακτική άσκηση ακαδημαϊκού έτους 2020 – 2021 των Βιοϊατρικών Επιστημών

		επικοινωνίας,δημιουργικότητα.										
327266	ΑΙΣΘΗΤΙΚΟΣ	ΑΣΚΗΣΗ ΑΙΣΘΗΤΙΚΩΝ ΕΦΑΡΜΟΓΩΝ ,ΚΑΘΑΡΙΣΜΟΣ ΠΡΟΣΩΠΟΥ,ΑΠΟΤΡΙΧΩΣΗ ΜΕ LASER ΠΡΟΣΩΠΟΥ - ΣΩΜΑΤΟΣ,RF,Η IFU,LPG HUBER,ΗΛΕΚΤΡΙΚΗ ΑΠΟΤΡΙΧΩΣΗ, MICROBLADIN G,ΜΑΛΑΞΗ ΠΡΟΣΩΠΟΥ - ΣΩΜΑΤΟΣ.	MARIAPAS CHALIDOU	ΑΙΣΘΗΤΙΚΟΣ-FARMAKOPOI OS	042725314	Ιδιωτικός Φορέας	ΒΑΣΙΛΙΝΑ ΚΑΛΟΥΤΣΑ	63717020	01/03/2021	30/06/2021	ΕΣΠΑ	
327267	Αισθητικός	Η θέση απευθύνεται σε τελειόφοιτους των Τμημάτων Αισθητικής - Κοσμητολογίας για εκπόνηση της πρακτικής τους άσκησης.  Πρακτική εφαρμογή και θεωρία σε εφαρμογές περιποίησης Προσώπου, Σώματος και Αποτρίχωσης με καλλυντικά προϊόντα και με μηχανήματα αισθητικής.	ΜΑΡΚΑΛ ΜΟΝ. ΕΠΕ	ΑΕΣΤΗ ΒΕΑΥΤΥ ΙΝΣΤΙΤΟΥΤΕ	095183842	Ιδιωτικός Φορέας	ΘΕΜΕΛΙΝΑ ΚΑΛΟΜΟΙΡΟΥ	63717027	01/03/2021	30/06/2021	ΕΣΠΑ	
327555	ΒΟΗΘΟΣ ΜΙΚΡΟΒΙΟΛΟΓΟΥ-ΠΑΡΑΣΚΕΥΑΣΤΗΣ	εκπαίδευση και πρακτική άσκηση παρασκευαστη-τεχνολογου μικροβιολογικου ργαστηριου	ΣΠΥΡΟΣ Γ.ΚΑΤΣΑΡΟΣ ΙΑΤΡΟΣ ΒΙΟΠΑΘΟΛΟΓΟΣ	ΜΙΚΡΟΒΙΟΛΟΓΙΚΟ ΕΡΓΑΣΤΗΡΙΟ	064008883	Ιδιωτικός Φορέας	ΣΟΦΙΑ ΜΑΚΡΑΚΗ	62116086	01/03/2021	30/06/2021	ΕΣΠΑ	

Ετήσια έκθεση για την πρακτική άσκηση ακαδημαϊκού έτους 2020 – 2021 των Βιοϊατρικών Επιστημών

327601	ΑΙΣΘΗΤΙΚΟΣ ΚΟΣΜΗΤΟΛΟΓΟΣ	ΑΙΣΘΗΤΙΚΟΣ ΚΟΣΜΗΤΟΛΟΓΟΣ	LA VIE EN ROSE ΑΝΩΝΥΜΗ ΕΤΑΙΡΕΙΑ ΠΑΡΑΣΚΕΥΗΣ Κ ΕΜΠΟΡΙΑΣ ΚΑΛΛΥΝΤΙΚΩΝ	LA VIE EN ROSE A.E.	801388677	Ιδιωτικός Φορέας	ΑΚΥΛΙΝΑ ΚΥΡΙΑΚΗ ΚΟΜΙΝΑΤΟΥ	63716069	01/03/2021	30/06/2021	ΕΣΠΑ
327722	Αισθητικός κοσμητολόγος	Θεση αισθητικού για παροχή υπηρεσιών αισθητικής προσώπου και σώματος, χειρισμός αντιστοιχών μηχανημάτων, αποτριχώσης με όλες τις μεθόδους και μακιγιάζ. Επιθυμητά προσόντα η γνώση αγγλικής γλώσσας και ομαδικό πνεύμα συνεργασίας.	Κοσκιινιάτη Ντάνου Ίντα Χριστίνα	Beauty 4 all	131011352	Ιδιωτικός Φορέας	ΜΑΡΙΑ ΕΥΑΓΓΕΛΙΑ ΚΑΤΣΑΡΟΥ	63717030	01/03/2021	30/06/2021	ΕΣΠΑ
327774	ΜΙΚΡΟΒΙΟΛΟΓΟΣ ΤΕΧΝΟΛΟΓΟΣ	ΜΙΚΡΟΒΙΟΛΟΓΙΚΟ ΕΡΓΑΣΤΗΡΙΟ, ΣΥΛΛΟΓΗ ΥΛΙΚΟΥ, ΑΝΑΛΥΣΗ ΜΕΤΡΗΣΗΣ ΑΞΙΟΛΟΓΗΣΗΣ	nimts	ΝΠΔΔ	090158844	Δημόσιος Φορέας	ΓΚΡΙΣΣΕΛΝΤΑ ΜΑΤΑΡΑΝΓΚΑΣΙ	62112087	01/04/2021	30/06/2021	Εξ ολοκλήρου από το Φορέα Υποδοχής
327873	Ειδικός Υπηρεσιών αισθητικής Προσώπου και Σώματος	Αισθητικός Προσώπου και Σώματος	ΤΣΑΤΡΑΦΙΛΗ ΚΩΝΣΤΑΝΤΙΝΑ ΚΑΙ ΣΙΑ Ε.Ε	BEAUTY CENTER *ΤΣΑΤΡΑΦΙΛΗ*	093801500	Ιδιωτικός Φορέας	ΓΕΩΡΓΙΑ ΜΙΧΑΛΗ	63717034	01/03/2021	30/06/2021	ΕΣΠΑ

Ετήσια έκθεση για την πρακτική άσκηση ακαδημαϊκού έτους 2020 – 2021 των Βιοϊατρικών Επιστημών

326411	ΙΑΤΡΙΚΩΝ ΕΡΓΑΣΤΗΡΙΩ Ν	Παρακολούθηση των εργασιών βιοχημικού, αιματολογικού, ανοσολογικού και μικροβιολογικού τμήματος ενός εργαστηρίου Βιοπαθολογίας.	ΔΗΜΟΚΡΙΤΟΣ ΠΡΟΤΥΠΟ ΙΔΙΩΤΙΚΟ ΔΙΑΓΝΩΣΤΙΚΟ ΕΡΓΑΣΤΗΡΙΟ ΑΕ	ΔΗΜΟΚΡΙΤΟΣ ΑΕ	800524100	Ιδιωτικός Φορέας	ΣΙΜΠΕΛ ΔΕΜΕΡΤΖΗ	62117096	01/03/2021	29/07/2021	ΕΣΠΑ	31/08/2021
318261	ΒΙΟΙΑΤΡΙΚΩΝ ΕΠΙΣΤΗΜΩΝ	ΤΕΤΡΑΜΗΝΗ ΠΡΑΚΤΙΚΗ ΑΣΚΗΣΗ ΣΤΟ ΤΜΗΜΑ ΠΑΡΑΙΑΤΡΙΚΟΥ ΠΡΟΣΩΠΙΚΟΥ	ΑΝΤΙΚΑΡΚΙΝΙΚΟ ΝΟΣΟΚΟΜΕΙΟ ΘΕΣΣΑΛΟΝΙΚΗΣ "ΘΕΑΓΕΝΕΙΟ"		999432337	Δημόσιος Φορέας	ΣΤΕΡΓΙΑΝΗ ΚΟΝΤΡΟΠΟΥΛΟΥ	62716039	01/11/2020	28/02/2021	Εξ ολοκλήρου από το Φορέα Υποδοχής	
323820	Κατασκευή κινητών και ακίνητων προσθετικών αποκαταστάσεων	Βοηθός οδοντεχνίτη	Τσιαβαλιάρης Βασ. Γεώργιος		063540093	Ιδιωτικός Φορέας	ΜΑΪΚΕΛ ΧΟΝΤΑΪ	62917052	15/06/2021	27/10/2021	ΕΣΠΑ	04/11/2021
323485	ΤΕΧΝΟΛΟΓΟΙ ΙΑΤΡΙΚΩΝ ΕΡΓΑΣΤΗΡΙΩ Ν	ΠΡΑΚΤΙΚΗ ΑΣΚΗΣΗ	ΓΕΝΙΚΟ ΝΟΣΟΚΟΜΕΙΟ ΑΘΗΝΩΝ ΙΠΠΟΚΡΑΤΕΙΟ	ΝΟΣΟΚΟΜΕΙΟ	999332732	Δημόσιος Φορέας	ΕΛΕΝΗ ΠΑΠΑΝΙΚΟΛΑΟΥ	62117066	17/06/2021	26/10/2021	ΕΣΠΑ	03/11/2021
284116	Τεχνολόγος Ιατρικών Εργαστηρίων	Τελειόφοιτοι του Τμήματος Τεχνολόγων Ιατρικών	ΓΕΝΙΚΟ ΝΟΣΟΚΟΜΕΙΟ ΑΘΗΝΩΝ "ΓΕΩΡΓΙΟΣ"	ΓΝΑ "Γ. ΓΕΝΝΗΜΑΤΑΣ"	999332756	Δημόσιος Φορέας	ΒΙΑΤΣΕΣΛΑΒ ΠΑΝΟΒ	62116021	15/02/2020	26/08/2020	Εξ ολοκλήρου από το Ίδρυμα	31/08/2020

Ετήσια έκθεση για την πρακτική άσκηση ακαδημαϊκού έτους 2020 – 2021 των Βιοϊατρικών Επιστημών

		Εργαστηρίων για κυκλική εκπαίδευση και άσκηση στα αντικείμενα εργασίας των εξειδικευμένων εργαστηρίων των Τμημάτων Αιματολογικού, Μικροβιολογικού, Βιοχημικού, Παθολογοανατομικό ή για εξαμήνη εξειδίκευση στο Ανοσολογικό Εργαστήριο - Εθνικό Κέντρο Ιστοσυμβατότητας.	ΓΕΝΝΗΜΑΤΑΣ									
294093	ΟΠΤΙΚΟΣ	ΠΡΑΚΤΙΚΗ ΟΠΤΙΚΟΥ	ΟΦΘΑΛΜΟΠΤΙΚΗ Σ ΠΑΠΑΔΑΚΗ ΚΑΙ ΣΙΑ ΟΕ	ΟΦΘΑΛΜΟΠΤΙΚΗ	092411886	Ιδιωτικός Φορέας	ΠΑΝΑΓΙΩΤΗΣ ΜΑΡΙΝΑΤΟΣ	63513008	15/02/2020	26/08/2020	Εξ ολοκλήρου από το Ίδρυμα	31/08/2020
328149	ΤΕΧΝΟΛΟΓΟΣ ΙΑΤΡΙΚΩΝ ΕΡΓΑΣΤΗΡΙΩΝ	Πρακτική στο αιματολογικό, βιοχημικό, ορμονολογικό, μικροβιολογικό και ανοσολογικό κομμάτι του εργαστηρίου.  Απαραίτητα προσόντα: Καλή γνώση Η/Υ	ΚΑΝΤΑΡΤΖΗ ΦΕΒΡΩΝΙΑ		100666060	Ιδιωτικός Φορέας	ΑΦΡΟΔΙΤΗ ΘΕΟΔΟΣΗ	62115111	21/06/2021	24/10/2021	ΕΣΠΑ	26/10/2021
293148	Οδοντοτεχνίτης	Κατασκευή κινητών και ακίνητων προσθετικών αποκαταστάσεων	Κολτσιδα Μαρια	Dentotech koltsidea	131795431	Ιδιωτικός Φορέας	ΜΑΡΙΑ ΚΟΛΤΣΙΔΑ	62916116	15/02/2020	22/06/2020	Εξ ολοκλήρου από το Φορέα Υποδοχής	

Ετήσια έκθεση για την πρακτική άσκηση ακαδημαϊκού έτους 2020 – 2021 των Βιοϊατρικών Επιστημών

318958	ΤΕΧΝΟΛΟΓΟΣ Σ ΙΑΤΡΙΚΩΝ ΕΡΓΑΣΤΗΡΙΩ Ν	Κάλυψη θέσης εργασίας ΤΕΧΝΟΛΟΓΟΥ Ιατρικών εργαστηρίων για 2μηνη πρακτική άσκηση μέσω προγράμματος ΕΣΠΑ 2020. Εμπειρία σε αιμοληψίες, λήψεις βιολογικών υγρών Απαραίτητη γνώση Η/Υ Άριστες επικοινωνιακές ικανότητες και ομαδικό πνεύμα συνεργασίας	ΒΙΟΜΕΡΙΜΝ Α ΙΑΤΡΙΚΗ ΙΚΕ	ΒΙΟΜΕΡΙΜΝΑ ΙΑΤΡΙΚΗ ΙΚΕ	800868362	Ιδιωτικός Φορέας	ΣΟΦΙΑ ΜΠΙΛΙΚΑ	62117015	21/06/2021	20/10/2021	ΕΣΠΑ	22/10/2021
322843	ΤΕΧΝΟΛΟΓΟΣ Σ ΙΑΤΡΙΚΩΝ ΕΡΓΑΣΤΗΡΙΩ Ν	Λειτουργία αιματολογικού, βιοχημικού, ανοσολογικού, ορμονολογικού τμήματος, πήξη, ηλεκτροφορήσεις βιοπαθολογικού εργαστηρίου.	ΚΟΣΜΟΙΑΤ ΡΙΚΗ Α.Ε.	ΚΟΣΜΟΙΑΤΡΙ ΚΗ ΙΔΙΩΤΙΚΟ ΠΟΛΥΙΑΤΡΕΙ Ο	099111040	Ιδιωτικός Φορέας	ΒΑΓΓΕΛΗΣ ΤΣΟΥΚΛΑΣ	62115008	21/06/2021	20/10/2021	ΕΣΠΑ	26/10/2021
323328	ΙΑΤΡΙΚΩΝ ΕΡΓΑΣΤΗΡΙΩ Ν	ΕΦΑΡΜΟΓΗ ΤΗΣ ΘΕΩΡΗΤΙΚΗΣ ΓΝΩΣΗΣ ΒΙΟΙΑΤΡΙΚΗΣ ΣΤΑ ΕΡΓΑΣΤΗΡΙΑ ΤΟΥ ΝΟΣΟΚΟΜΕΙΟΥ	ΓΕΝΙΚΟ ΝΟΣΟΚΟΜΕ ΙΟ ΑΤΤΙΚΗΣ ΚΑΤ-ΕΚΑ	ΓΝΑ ΚΑΤ- ΕΚΑ	998965064	Δημόσιος Φορέας	ΕΙΡΗΝΗ ΧΑΡΗ	62115082	21/06/2021	20/10/2021	ΕΣΠΑ	03/11/2021
323709	ΤΕΧΝΟΛΟΓΟΣ Σ ΑΚΤΙΝΟΛΟΓ ΙΑΣ	Παρακολούθηση και λειτουργία των τμημάτων όπως αυτά	ΙΑΤΡΙΚΟ ΑΘΗΝΩΝ Ε.Α.Ε.	ΙΑΤΡΙΚΟ ΚΕΝΤΡΟ ΑΘΗΝΩΝ	094129169	Ιδιωτικός Φορέας	ΠΑΝΑΓΙΩΤΗΣ ΝΙΚΟΛΑΟΥ	62715045	21/06/2021	20/10/2021	ΕΣΠΑ	29/10/2021

Ετήσια έκθεση για την πρακτική άσκηση ακαδημαϊκού έτους 2020 – 2021 των Βιοϊατρικών Επιστημών

	ΑΚΤΙΝΟΘΕΡΑΠΕΙΑΣ	ορίζονται από το πρόγραμμα της σχολής. Εκπαίδευση και παρακολούθηση των φοιτητών από τους κλινικούς εκπαιδευτές των τμημάτων.  Επιθυμητά προσόντα: καλή γνώση Αγγλικών, καλή γνώση Η/Υ, ικανότητες επικοινωνίας και συνεργασίας με όλα τα εμπλεκόμενα μέρη κατά την διάρκεια της πρακτικής άσκησης.										
323745	ΟΠΤΙΚΟΣ ΟΠΤΟΜΕΤΡΗΣ	ΟΠΤΙΚΗ ΟΠΤΟΜΕΤΡΙΑ	ATHENS EYE ΙΔΙΩΤΙΚΟ ΟΦΘΑΛΜΟΛΟΓΙΚΟ ΙΑΤΡΕΙΟ ΔΥΤΙΚΗΣ ΑΤΤΙΚΗΣ ΑΕ	ATHENS EYE ΙΔΙΩΤΙΚΟ ΟΦΘΑΛΜΟΛΟΓΙΚΟ ΙΑΤΡΕΙΟ ΔΥΤΙΚΗΣ ΑΤΤΙΚΗΣ ΑΕ	999845920	Ιδιωτικός Φορέας	ΑΘΗΝΑ - ΘΕΩΝΗ ΦΥΤΡΟΥ	63517104	21/06/2021	20/10/2021	ΕΣΠΑ	02/11/2021
323793	ΤΕΧΝΟΛΟΓΟΣ ΙΑΤΡΙΚΩΝ ΕΡΓΑΣΤΗΡΙΩΝ	ΦΟΙΤΗΤΡΙΑ ΣΤΟ ΤΜΗΜΑ ΒΙΟΙΑΤΡΙΚΩΝ ΕΠΙΣΤΗΜΩΝ, ΜΕ ΚΑΤΕΥΘΥΝΣΗ ΣΤΑ ΙΑΤΡΙΚΑ ΕΡΓΑΣΤΗΡΙΑ	ACCESS TO GENOME-ATG IKE	ACCESS TO GENOME-ATG IKE	800611593	Ιδιωτικός Φορέας	ΚΥΡΙΑΚΗ ΚΑΪΤΑΛΙΔΟΥ	62117079	21/06/2021	20/10/2021	ΕΣΠΑ	25/10/2021
325790	ΟΠΤΙΚΟΣ - ΟΠΤΟΜΕΤΡΗΣ	ΠΩΛΗΣΕΙΣ - ΕΚΤΕΛΕΣΗ ΣΥΝΤΑΓΩΝ - ΟΠΤΟΜΕΤΡΙΑ - ΟΡΓΑΝΩΣΗ	ΜΙΧΑΗΛ ΑΝΑΣΤΑΣΙΑ ΔΗΣ & ΣΙΑ Ο.Ε	OPTICASTORES ANASTASIADIS	999820985	Ιδιωτικός Φορέας	ΓΚΙΖΕΜ ΚΑΛΦΑ	63517047	21/06/2021	20/10/2021	ΕΣΠΑ	21/10/2021



Ετήσια έκθεση για την πρακτική άσκηση ακαδημαϊκού έτους 2020 – 2021 των Βιοϊατρικών Επιστημών

		ΚΑΤΑΣΤΗΜΑΤ ΟΣ										
325984	Οπτικός οπτομέτρη	Διαχείριση οπτικού καταστήματος :πώληση,εργαστή ριο,εφαρμογή φακών επαφής,  οπτομετρία	ΝΙΚΟΛΙΝΑΚ ΟΥ ΖΑΧΑΡΟΥΛ Α	Styloptic	043711006	Ιδιωτικός Φορέας	ΑΝΔΡΟΜΑΧΗ ΡΙΖΟΥ	63517120	21/06/2021	20/10/2021	ΕΣΠΑ	24/10/2021
325996	ΤΕΧΝΟΛΟΓΟ Σ ΑΠΕΙΚΟΝΙΣΤ ΙΚΩΝ ΤΜΗΜΑΤΩΝ	Εκπαίδευση στο χειρισμό κλασικού ακτινολογικού, αξονικού και μαγνητικού τομογράφου, μαστογράφου, μηχανήματος μέτρησης οστικής πυκνότητας και ορθοπαντογράφου .	CENTRAL LABORATO RIES ΙΔΙΩΤΙΚΟ ΔΙΑΓΝΩΣΤΙ ΚΟ ΕΡΓΑΣΤΗΡΙ Ο ΑΝΩΝΥΜΗ ΕΤΑΙΡΕΙΑ	CENTRAL LAB AE	997342244	Ιδιωτικός Φορέας	ΜΑΡΙΑ ΝΑΣΣΗ	62717062	22/06/2021	20/10/2021	ΕΣΠΑ	29/10/2021
325999	ΟΠΤΙΚΟΣ- ΟΠΤΟΜΕΤΡ ΗΣ	ΒΟΗΘΟΣ ΟΦΘΑΛΜΙΑΤΡΟ Υ ΚΑΙ ΓΡΑΜΜΑΤΕΙΑΚ Η ΥΠΟΣΤΗΡΙΞΗ Απαιτούμενα προσόντα: Άριστη γνώση Αγγλικών, Άριστη γνώση H/Y, Γνώσεις εργαστηρίου και διάθλασης, Ικανότητα οργάνωσης,επικοι νωσίας, συνεργασίας, όρεξη για εκμάθηση.	ΝΤΡΙΣΜΠΙΩ ΤΗ ΒΑΣΙΛΙΚΗ		106311326	Ιδιωτικός Φορέας	ΠΑΝΑΓΙΩΤΗΣ - ΟΔΥΣΣΕΑΣ ΤΣΙΜΠΟΥΚΑΣ	63517032	21/06/2021	20/10/2021	ΕΣΠΑ	29/10/2021

Ετήσια έκθεση για την πρακτική άσκηση ακαδημαϊκού έτους 2020 – 2021 των Βιοϊατρικών Επιστημών

330114	ΑΚΤΙΝΟΘΕΡΑΠΕΥΤΙΚΕΣ ΠΡΑΚΤΙΚΕΣ	ΑΚΤΙΝΟΘΕΡΑΠΕΥΤΙΚΕΣ ΠΡΑΚΤΙΚΕΣ	ΙΑΣΩ ΙΔΙΩΤΙΚΗ ΓΕΝΙΚΗ, ΜΑΙΕΥΤΙΚΗ - ΓΥΝΑΙΚΟΛΟΓΙΚΗ & ΠΑΙΔΙΑΤΡΙΚΗ ΚΛΙΝΙΚΗ - ΔΙΑΓΝΩΣΤΙΚΟ, ΘΕΡΑΠΕΥΤΙΚΟ & ΕΡΕΥΝΗΤΙΚΟ ΚΕΝΤΡΟ ΑΕ	ΙΑΣΩ ΑΕ	094055324	Ιδιωτικός Φορέας	ΣΤΑΜΑΤΙΟΣ ΔΗΜΗΤΡΙΟΣ ΒΕΛΙΩΤΗΣ	62717058	21/06/2021	20/10/2021	ΕΣΠΑ	04/11/2021
293212	Αισθητικός	Το αντικείμενο της θέσης για πρακτική άσκηση των φοιτητών του τμήματος Αισθητικής των Βιοιατρικών επιστημών είναι η εκπαίδευσή τους στις θεραπείες προσώπου και σώματος καθώς και στο Laser Alexandrite	Σαραφίδου Χρυσή	Beauty&Life	046776723	Ιδιωτικός Φορέας	ΑΦΡΟΔΙΤΗ ΧΡΙΣΤΙΑΝΑ ΜΠΕΚΑ	63716047	15/02/2020	20/10/2020	ΕΣΠΑ	06/10/2020
293824	ΤΕΧΝΟΛΟΓΙΑ ΣΤΑ ΙΑΤΡΙΚΩΝ ΕΡΓΑΣΤΗΡΙΩΝ	ΑΠΑΣΧΟΛΗΣΗ ΣΤΑ ΤΜΗΜΑΤΑ ΤΟΥ ΤΜΗΜΑΤΟΣ ΒΙΟΠΑΘΟΛΟΓΙΑΣ ΤΟΥ ΠΟΛΥΙΑΤΡΕΙΟΥ	ΙΑΜΑ ΙΔΙΩΤΙΚΟ ΠΟΛΥΙΑΤΡΕΙΟ ΙΑΤΡΙΚΗ ΟΕ	ΙΑΜΑ	099025892	Ιδιωτικός Φορέας	ΙΩΑΝΝΑ ΦΑΛΟΥΤΣΑ	62114022	15/02/2020	20/10/2020	ΕΣΠΑ	26/10/2020
266368	ΟΠΤΙΚΟΣ-ΟΠΤΟΜΕΤΡΗΣ	ΠΛΗΡΗΣ ΕΝΑΣΧΟΛΗΣΗ ΜΕ ΟΛΕΣ ΤΙΣ ΠΑΡΑΜΕΤΡΟΥΣ ΤΟΥ ΕΠΑΓΓΕΛΜΑΤΟΣ ΠΩΛΗΣΗ	ΟΠΤΙΚΑ ΖΟΟΜ ΚΑΦΙΡΗΣ ΠΑΝΑΓΙΩΤΗΣ	ΟΠΤΙΚΑ ΖΟΟΜ	101164032	Ιδιωτικός Φορέας	ΑΓΓΕΛΙΚΗ ΜΑΝΟΥΣΟΓΙΩΡΓΑΚΗ	63515075	20/06/2019	20/10/2019	Εξ ολοκλήρου από το Φορέα Υποδοχής	23/09/2020

Ετήσια έκθεση για την πρακτική άσκηση ακαδημαϊκού έτους 2020 – 2021 των Βιοϊατρικών Επιστημών

		ΓΥΑΛΙΩΝ ΗΛΙΟΥ ΚΑΙ ΟΡΑΣΕΩΣ, ΟΠΤΟΜΕΤΡΙΑ, ΚΑΤΑΣΚΕΥΗ ΓΥΑΛΙΩΝ ΟΡΑΣΕΩΣ, ΠΩΛΗΣΗ ΦΑΚΩΝ ΕΠΑΦΗΣ ΚΑΙ ΥΓΡΩΝ ΦΑΚΩΝ, ΕΠΙΔΙΟΡΘΩΣΗ ΣΚΕΛΕΤΩΝ.										
293216	Οπτικός-Οπτομέτρης	Οπτικός-Οπτομέτρης	ATHENS VISION ΙΑΤΡΙΚΗ ΟΦΘΑΛΜΟΛΟΓΙΚΗ Α.Ε.	ATHENS VISION Α.Ε.	998922513	Ιδιωτικός Φορέας	ΕΙΡΗΝΗ ΜΠΑΚΟΥΛΑ	63516006	15/02/2020	20/09/2020	ΕΣΠΑ	01/10/2020
289809	ΟΠΤΙΚΟΣ-ΟΠΤΟΜΕΤΡΗΣ	ΟΠΤΙΚΟΣ-ΟΠΤΟΜΕΤΡΗΣ	ΟΠΤΙΚΑ ΠΑΤΕΡΑΣ ΜΟΝ/ΠΗ ΕΠΕ	ΟΠΤΙΚΑ ΠΑΤΕΡΑΣ	095483906	Ιδιωτικός Φορέας	ΧΑΡΑΛΑΜΠΟΣ ΑΡΙΣΤΟΔΗΜΟΥ	63513059	15/02/2020	20/09/2020	ΕΣΠΑ	19/09/2020
290936	Τεχνολογος ιατρικών εργαστηρίων	Εκτέλεση εργασιών σε αυτόματους βιοχημικούς αναλυτές.	MEDICON HELLAS AE	MEDICON HELLAS AE	094240321	Ιδιωτικός Φορέας	ΙΝΑ ΖΟΥΠΑ	62114127	15/02/2020	20/09/2020	Εξ ολοκλήρου από το Φορέα Υποδοχής	19/09/2020
293075	ΟΔΟΝΤΟΤΕΧΝΙΤΗΣ	ΚΑΤΑΣΚΕΥΗ ΟΡΘΟΟΔΟΝΤΙΚΩΝ ΜΗΧΑΝΙΣΜΩΝ	ΒΛΑΧΟΣ ΚΩΝΣΤΑΝΤΙΝΟΣ	ATHENS 3D DENTAL LABS	051636235	Ιδιωτικός Φορέας	ΑΓΑΠΗ ΚΑΡΑΚΟΥΣΟΓΛΟΥ	62916114	15/02/2020	20/09/2020	ΕΣΠΑ	01/10/2020

Ετήσια έκθεση για την πρακτική άσκηση ακαδημαϊκού έτους 2020 – 2021 των Βιοϊατρικών Επιστημών

293259	Οπτικός - Οπτομέτρης	Φοιτητής / Φοιτήτρια του τμήματος Οπτικής και Οπτομετρίας	ΑΝΑΣΤΑΣΙΑ ΔΗΣ ΜΙΧΑΗΛ		031780346	Ιδιωτικός Φορέας	ΑΣΛΗ ΣΑΓΗΡ	63516003	15/02/2020	20/09/2020	ΕΣΠΑ	23/09/2020
293389	ΒΙΟΪΑΤΡΙΚΩ Ν ΕΠΙΣΤΗΜΩΝ	Ο ΦΟΙΤΗΤΗΣ ΘΑ ΑΠΑΣΧΟΛΗΘΕΙ ΣΕ ΧΗΜΙΚΟ ΕΡΓΑΣΤΗΡΙΟ ΦΑΡΜΑΚΕΥΤΙΚ ΗΣ ΒΙΟΜΗΧΑΝΙΑΣ ΜΕ ΚΥΡΙΟ ΑΝΤΙΚΕΙΜΕΝΟ ΤΗΝ ΑΝΑΛΥΣΗ Α΄ ΥΛΩΝ, ΥΛΙΚΩΝ ΣΥΣΚΕΥΑΣΙΑΣ, ΗΜΙΕΤΟΙΜΩΝ ΚΑΙ ΕΤΟΙΜΩΝ ΦΑΡΜΑΚΕΥΤΙΚ ΩΝ ΣΚΕΥΑΣΜΑΤΩ Ν.	ELPEN A.E.		094025043	Ιδιωτικός Φορέας	ΔΗΜΗΤΡΑ ΡΟΥΣΣΑ	62115020	01/03/2020	20/09/2020	Εξ ολοκλήρ ου από το Ίδρυμα	26/10/2020
310109	βιοιατρικων επιστημων τμήμα οδοντικής τεχνολογίας	πρακτική άσκηση	ΑΔΑΜΟΣ Ν. ΔΗΜΗΤΡΙΟ Σ	ΑΔΑΜΟΣ Ν. ΔΗΜΗΤΡΙΟΣ	066206281	Ιδιωτικός Φορέας	ΣΠΥΡΙΔΩΝ ΑΛΙΒΙΖΑΤΟΣ	62916033	15/06/2020	20/09/2020	ΕΣΠΑ	14/10/2020
266895	ΑΙΣΘΗΤΙΚΟΣ -	ΠΡΑΚΤΙΚΗ ΑΣΚΗΣΗ ΣΤΟ ΕΡΓΑΣΤΗΡΙΟ	ΕΛΙΣΣΑΒΕΤ ΔΑΡΑΒΕΛΗ ΚΑΙ ΣΙΑ ΕΕ	BEAUTYLAB	099960792	Ιδιωτικός Φορέας	ΟΛΓΑ ΓΙΑΔΑΡΑΚΟΥ	63714081	15/05/2019	20/05/2019	ΕΣΠΑ	30/09/2019

Ετήσια έκθεση για την πρακτική άσκηση ακαδημαϊκού έτους 2020 – 2021 των Βιοϊατρικών Επιστημών

	ΚΟΣΜΕΤΟΛΟΓΟΣ	ΕΡΕΥΝΑΣ ΚΑΙ ΑΝΑΠΤΥΞΗΣ ΚΑΛΛΥΝΤΙΚΩΝ ΠΡΟΙΟΝΤΩΝ- ΠΑΡΑΣΚΕΥΗ ΕΡΓΑΣΤΗΡΙΑΚΩΝ ΔΕΙΓΜΑΤΩΝ,Κ ΑΤΑΧΩΡΗΣΗ ΦΟΡΜΟΥΛΩΝ ΚΑΙ ΣΤΟΙΧΕΙΩΝ ΠΡΩΤΩΝ ΥΛΩΝ- ΒΙΒΛΙΟΓΡΑΦΙΚΗ ΕΡΕΥΝΑ ΣΤΗΝ ΚΟΣΜΕΤΟΛΟΓΙΑ										
323189	Βιοϊατρικών Επιστημών με κατεύθυνση Ιατρικά Εργαστήρια	Βιοϊατρικών Επιστημών με κατεύθυνση Ιατρικά Εργαστήρια	ΙΔΙΩΤΙΚΟ ΔΙΑΓΝΩΣΤΙΚΟ ΕΡΓΑΣΤΗΡΙΟ ΛΙΒΑΔΕΙΑΣ-ΙΑΤΡΙΚΗ ΑΕ		094167764	Ιδιωτικός Φορέας	ΧΑΡΟΥΛΑ ΣΤΑΜΟΒΛΑΣΗ	62116025	15/06/2021	19/10/2021	ΕΣΠΑ	22/10/2021
284867	ΑΚΤΙΝΟΛΟΓΙΑ - ΑΚΤΙΝΟΘΕΡΑΠΕΙΑ	ΑΝΤΙΚΕΙΜΕΝΟ ΕΡΓΑΣΙΑΣ: ΠΑΡΑΚΟΛΟΥΘΗΣΗ ΚΑΙ ΕΚΠΑΙΔΕΥΣΗ ΣΤΙΣ ΕΡΓΑΣΙΕΣ ΤΟΥ ΑΚΤΙΝΟΛΟΓΙΚΟΥ ΤΜΗΜΑΤΟΣ  ΖΗΤΟΥΜΕΝΑ ΠΡΟΣΟΝΤΑ: ΓΝΩΣΗ ΤΟΥ ΑΝΤΙΚΕΙΜΕΝΟΥ, ΘΕΛΗΣΗ ΓΙΑ ΜΑΘΗΣΗ, ΣΩΣΤΗ ΣΥΜΠΕΡΙΦΟΡΑ	Ταμείο Υγείας Προσωπικού Εθνικής Τράπεζας	ΤΥΠΕΤ	090016381	Ιδιωτικός Φορέας	ΑΙΚΑΤΕΡΙΝΗ - ΣΟΦΙΑ ΒΟΣΚΑΚΗ	62715056	15/02/2020	19/08/2020	ΕΣΠΑ	31/08/2020

Ετήσια έκθεση για την πρακτική άσκηση ακαδημαϊκού έτους 2020 – 2021 των Βιοϊατρικών Επιστημών

284868	ΑΚΤΙΝΟΛΟΓΙΑ - ΑΚΤΙΝΟΘΕΡΑΠΕΙΑ	ΑΝΤΙΚΕΙΜΕΝΟ ΕΡΓΑΣΙΑΣ: ΠΑΡΑΚΟΛΟΥΘΗΣΗ ΚΑΙ ΕΚΠΑΙΔΕΥΣΗ ΣΤΙΣ ΕΡΓΑΣΙΕΣ ΤΟΥ ΑΚΤΙΝΟΛΟΓΙΚΟΥ ΤΜΗΜΑΤΟΣ  ΖΗΤΟΥΜΕΝΑ ΠΡΟΣΟΝΤΑ: ΓΝΩΣΗ ΤΟΥ ΑΝΤΙΚΕΙΜΕΝΟΥ, ΘΕΛΗΣΗ ΓΙΑ ΜΑΘΗΣΗ, ΣΩΣΤΗ ΣΥΜΠΕΡΙΦΟΡΑ	Ταμείο Υγείας Προσωπικού Εθνικής Τράπεζας	ΤΥΠΕΤ	090016381	Ιδιωτικός Φορέας	ΕΛΕΥΘΕΡΙΑ ΑΝΤΩΝΑΤΟΥ	62715008	01/02/2020	19/08/2020	ΕΣΠΑ	31/08/2020
289914	ΠΡΑΚΤΙΚΗ ΑΣΚΗΣΗ ΦΟΙΤΗΤΩΝ ΤΜΗΜΑΤΟΣ ΒΙΟΪΑΤΡΙΚΩΝ ΕΠΙΣΤΗΜΩΝ	4 ΜΗΝΗ ΠΡΑΚΤΙΚΗ ΑΣΚΗΣΗ	ΔΙΑΓΝΩΣΤΙΚΟΝ & ΘΕΡΑΠΕΥΤΙΚΟΝ ΚΕΝΤΡΟΝ ΑΘΗΝΩΝ ΥΓΕΙΑ Α.Ε.	ΥΓΕΙΑ Α.Ε.	094027767	Ιδιωτικός Φορέας	ΑΝΤΑΝΙ ΣΤΟΙΛΚΟΒ ΑΝΤΟΝΟΒ	62715080	01/02/2020	19/08/2020	ΕΣΠΑ	02/09/2020
289361	Τεχνολόγος Ιατρικών Εργαστηρίων	Πρακτική άσκηση στο επαγγελματικό αντικείμενο του τεχνολόγου Ιατρικών Εργαστηρίων. Εκπαίδευση στην διαχείριση των ιατρικών μηχανημάτων και στις αμοληψίες. Επιπρόσθετος παρέχεται εκπαιδευτική διαδικασία στα εξής τμήματα: Μικροβιολογικό, Αιματολογικό και Μοριακό. Σε	Genelabs Γονιδοματική Α.Ε	Genelabs	997802394	Ιδιωτικός Φορέας	ΓΕΩΡΓΙΟΣ ΧΡΙΣΤΟΦΟΡΑΤΟΣ	62116041	15/02/2020	19/06/2020	ΕΣΠΑ	02/09/2020

Ετήσια έκθεση για την πρακτική άσκηση ακαδημαϊκού έτους 2020 – 2021 των Βιοϊατρικών Επιστημών

		όλους τους εργαζόμενους πέρα από την εκπαίδευση παρέχεται και η δυνατότητα ανάληψης επαγγελματικών καθηκόντων υπό επίβλεψη.										
288118	ΤΕΧΝΟΛΟΓΟ ΙΑΤΡΙΚΩΝ ΕΡΓΑΣΤΗΡΙΩΝ	ΑΝΤΙΚΕΙΜΕΝΟ: ΕΚΠΑΙΔΕΥΣΗ ΣΤΙΣ ΕΡΓΑΣΙΕΣ ΤΟΥ ΤΜΗΜΑΤΟΣ  ΑΠΑΙΤΟΥΜΕΝΑ ΠΡΟΣΟΝΤΑ: ΓΝΩΣΗ ΤΟΥ ΑΝΤΙΚΕΙΜΕΝΟΥ ΤΟΥΣ, ΠΡΟΘΥΜΙΑ ΓΙΑ ΜΑΘΗΣΗ, ΣΩΣΤΗ ΣΥΜΠΕΡΙΦΟΡΑ	Ταμείο Υγείας Προσωπικού Εθνικής Τράπεζας	ΤΥΠΕΤ	090016381	Ιδιωτικός Φορέας	ΚΩΝΣΤΑΝΤΙΝΟΣ ΠΑΠΑΝΔΡΕΟΥ	62115007	15/02/2020	18/09/2020	ΕΣΠΑ	22/09/2020
288120	ΤΕΧΝΟΛΟΓΟ ΙΑΤΡΙΚΩΝ ΕΡΓΑΣΤΗΡΙΩΝ	ΑΝΤΙΚΕΙΜΕΝΟ: ΕΚΠΑΙΔΕΥΣΗ ΣΤΙΣ ΕΡΓΑΣΙΕΣ ΤΟΥ ΤΜΗΜΑΤΟΣ  ΑΠΑΙΤΟΥΜΕΝΑ ΠΡΟΣΟΝΤΑ: ΓΝΩΣΗ ΤΟΥ ΑΝΤΙΚΕΙΜΕΝΟΥ ΤΟΥΣ, ΠΡΟΘΥΜΙΑ ΓΙΑ ΜΑΘΗΣΗ, ΣΩΣΤΗ ΣΥΜΠΕΡΙΦΟΡΑ	Ταμείο Υγείας Προσωπικού Εθνικής Τράπεζας	ΤΥΠΕΤ	090016381	Ιδιωτικός Φορέας	ΑΘΑΝΑΣΙΟΣ ΧΑΡΙΣΙΑΔΗΣ	62116067	15/02/2020	18/09/2020	ΕΣΠΑ	22/09/2020
288952	Κοσμητολογος Αισθητικός (Τμήμα βιοιατρικών επιστημών)	Απασχόληση με αισθητική προσώπου κ σώματος , αποτριχώση, λιπολυπτική σώματος , υποδοχής κι	ΣΚΛΗΜΠΟΣ ΙΟΥ ΚΩΝΣΤΑΝΤΙΝΑ	Δερμογονωσια	121282918	Ιδιωτικός Φορέας	ΚΑΛΛΙΟΠΗ ΤΖΑΝΑΚΑΚΗ	63714043	01/02/2020	18/09/2020	ΕΣΠΑ	22/09/2020

Ετήσια έκθεση για την πρακτική άσκηση ακαδημαϊκού έτους 2020 – 2021 των Βιοϊατρικών Επιστημών

		τηλεφωνικής εξυπηρέτησης πελατολογίου										
289229	ΠΡΑΚΤΙΚΗ ΑΣΚΗΣΗ ΓΙΑ ΦΟΙΤΗΤΗ-ΤΡΙΑ ΠΑΝΕΠΙΣΤΗΜΙΟΥ ΔΥΤΙΚΗΣ ΑΤΤΙΚΗΣ	Απομόνωση αρχέγονων αιμοποιητικών κυττάρων από το ομφαλοπλακουντικό αίμα, καθώς και την απομόνωση και καλλιέργεια μεσεγχειματικών κυττάρων από τον ομφάλιο λώρο.	Ίδρυμα Ιατροβιολογικών Ερευνών της Ακαδημίας Αθηνών	ΙΠΒΕΑΑ (Ν.Π.Ι.Δ. -Μη κερδοσκοπικού χαρακτήρα)	090050626	Ιδιωτικός Φορέας	ΑΪΓΚΙΟΥΛ ΤΣΙΑΓΚΚΙΡ	62113096	15/02/2020	18/09/2020	ΕΣΠΑ	22/09/2020
289383	ΙΑΤΡΙΚΩΝ ΕΡΓΑΣΤΗΡΙΩΝ	ΑΠΑΣΧΟΛΗΣΗ ΣΤΑ ΔΙΑΦΟΡΑ ΕΡΓΑΣΤΗΡΙΑ ΤΟΥ ΝΟΣΟΚΟΜΕΙΟΥ	ΓΕΝΙΚΟ ΝΟΣΟΚΟΜΕΙΟ ΑΘΗΝΩΝ ΙΠΠΟΚΡΑΤΕΙΟ	ΝΟΣΟΚΟΜΕΙΟ	999332732	Δημόσιος Φορέας	ΔΗΜΗΤΡΙΟΣ ΑΒΡΑΜΠΟΣ	62115119	15/02/2020	18/09/2020	ΕΣΠΑ	22/09/2020
289385	ΙΑΤΡΙΚΩΝ ΕΡΓΑΣΤΗΡΙΩΝ	ΑΠΑΣΧΟΛΗΣΗ ΣΤΑ ΔΙΑΦΟΡΑ ΕΡΓΑΣΤΗΡΙΑ ΤΟΥ ΝΟΣΟΚΟΜΕΙΟΥ	ΓΕΝΙΚΟ ΝΟΣΟΚΟΜΕΙΟ ΑΘΗΝΩΝ ΙΠΠΟΚΡΑΤΕΙΟ	ΝΟΣΟΚΟΜΕΙΟ	999332732	Δημόσιος Φορέας	ΑΙΚΑΤΕΡΙΝΗ ΜΑΡΚΟΠΟΥΛΟΥ	62115030	15/02/2020	18/09/2020	Εξ ολοκλήρου από το Ίδρυμα	26/09/2020
289556	ΤΕΧΝΟΛΟΓΙΑΣ ΑΚΤΙΝΟΛΟΓΙΑΣ ΚΑΙ ΑΚΤΙΝΟΘΕΡΑΠΕΙΑΣ	ΠΡΑΚΤΙΚΗ ΑΣΚΗΣΗ ΣΤΟ Π.Γ.Ν. "ΑΤΤΙΚΟΝ"	ΠΓΝ ΑΤΤΙΚΟΝ	Ν.Π.Δ.Δ.	999696736	Δημόσιος Φορέας	ΣΤΕΦΑΝΟΣ ΛΑΜΠΗ	62716002	15/02/2020	18/09/2020	ΕΣΠΑ	19/09/2020



Ετήσια έκθεση για την πρακτική άσκηση ακαδημαϊκού έτους 2020 – 2021 των Βιοϊατρικών Επιστημών

289667	Οδοντικός Τεχνολόγος	Ζητείται φοιτητής/τρια από ΠΑΔΑ οδοντικής τεχνολογίας για πρακτική άσκηση.Υπηρεσίες που αφορούν οδοντοτεχνικές εργασίες (προπαρασκευαστικές διαδικασίες,κινητές και ακίνητες προσθετικές εργασίες,χρήση σχεδιαστικών προγραμμάτων.)	ΧΡΗΣΤΟΣ ΣΤΑΥΡΟΥ - ΕΛΕΥΘΕΡΙΟ Σ ΣΤΑΥΡΟΥ ΟΕ	S.H.L. DENTAL LAB ΟΕ	998137260	Ιδιωτικός Φορέας	ΚΥΡΙΑΚΟΣ ΚΑΝΑΚΟΥΣΑΚΗΣ	62916113	15/02/2020	18/09/2020	ΕΣΠΑ	22/09/2020
292015	ΒΙΟΙΑΤΡΙΚΩ Ν ΕΠΙΣΤΗΜΩΝ ΚΕΝΤΡΙΚΩΝ ΕΡΓΑΣΤΗΡΙΩ Ν	ΚΕΝΤΡΙΚΑ ΕΡΓΑΣΤΗΡΙΑ	ΙΑΣΩ ΙΔΙΩΤΙΚΗ ΓΕΝΙΚΗ, ΜΑΙΕΥΤΙΚΗ - ΓΥΝΑΙΚΟΛ ΟΓΙΚΗ & ΠΑΙΔΙΑΤΡΙΚ Η ΚΛΙΝΙΚΗ - ΔΙΑΓΝΩΣΤΙ ΚΟ, ΘΕΡΑΠΕΥΤΙ ΚΟ & ΕΡΕΥΝΗΤΙΚ Ο ΚΕΝΤΡΟ ΑΕ	ΙΑΣΩ ΑΕ	094055324	Ιδιωτικός Φορέας	ΧΡΙΣΤΙΝΑ ΤΑΤΟΥ	62116017	15/02/2020	18/09/2020	ΕΣΠΑ	22/09/2020
293098	ΑΙΣΘΗΤΙΚΗΣ ΚΑΙ ΚΟΣΜΕΤΟΛ ΟΓΙΑΣ	ΥΠΗΡΕΣΙΕΣ ΑΙΣΘΗΤΙΚΗΣ ΠΡΟΣΩΠΟΥ ΚΑΙ ΣΩΜΑΤΟΣ	SKINWORK S ΣΥΜΜΕΤΟ ΧΙΚΗ ΜΟΝ.ΙΚΕ ΚΑΙ ΣΙΑ ΣΥΝΤΑΓΜ. ΕΕ		800644298	Ιδιωτικός Φορέας	ΤΡΙΑΔΑ ΒΥΡΓΙΩΤΗ	63716068	15/02/2020	18/09/2020	ΕΣΠΑ	22/09/2020
293145	ΟΠΤΙΚΟΣ- ΟΠΤΟΜΕΤΡ ΗΣ	ΕΡΓΑΣΙΑ ΟΠΤΙΚΟΥ- ΟΠΤΟΜΕΤΡΗ,Ε ΦΑΡΜΟΓΗ	ΓΡ.ΔΑΝΔΟΥ ΛΑΚΗΣ & ΣΙΑ Ε.Ε.	ΟΤΤΙΚΑ	093282283	Ιδιωτικός Φορέας	ΕΥΑΓΓΕΛΙΑ ΓΙΑΝΝΟΥΛΑ ΣΧΙΖΑ	63516043	15/02/2020	18/09/2020	ΕΣΠΑ	22/09/2020

Ετήσια έκθεση για την πρακτική άσκηση ακαδημαϊκού έτους 2020 – 2021 των Βιοϊατρικών Επιστημών

		ΦΑΚΩΝ ΕΠΑΦΗΣ,ΕΚΤΕ ΛΕΣΗ ΣΥΝΤΑΓΩΝ, ΕΡΓΑΣΤΗΡΙΟ, ΠΩΛΗΣΗ. ΕΠΙΘΥΜΗΤΟ ΚΑΛΟ ΕΠΙΠΕΔΟ ΣΠΟΥΔΩΝ."										
293186	ΑΚΤΙΝΟΛΟΓ ΙΚΕΣ ΠΡΑΚΤΙΚΕΣ	ΑΚΤΙΝΟΛΟΓΙΚ ΕΣ ΠΡΑΚΤΙΚΕΣ	ΙΑΣΩ ΙΔΙΩΤΙΚΗ ΓΕΝΙΚΗ, ΜΑΙΕΥΤΙΚΗ - ΓΥΝΑΙΚΟΛ ΟΓΙΚΗ & ΠΑΙΔΙΑΤΡΙΚ Η ΚΛΙΝΙΚΗ - ΔΙΑΓΝΩΣΤΙ ΚΟ, ΘΕΡΑΠΕΥΤΙ ΚΟ & ΕΡΕΥΝΗΤΙΚ Ο ΚΕΝΤΡΟ ΑΕ	ΙΑΣΩ ΑΕ	094055324	Ιδιωτικός Φορέας	ΝΙΚΟΛΑΟΣ ΔΕΡΜΙΤΖΑΚΗΣ	62716010	15/02/2020	18/09/2020	ΕΣΠΑ	22/09/2020
293217	ΠΡΑΚΤΙΚΗ ΑΣΚΗΣΗ ΓΙΑ ΦΟΙΤΗΤΗ- ΤΡΙΑ ΠΑΝΕΠΙΣΤΗ ΜΙΟΥ ΔΥΤΙΚΗΣ ΑΤΤΙΚΗΣ	Διακρίβωση εξοπλισμού και συμμετοχή στην προετοιμασία πιστοποίησης του Εργαστηρίου Φαρμακολογίας & Φαρμακοτεχνολογ ίας με βάση την Ορθή Εργαστηριακή Πρακτική (ΟΕΠ) - Good Laboratory Practice (GLP)	Ίδρυμα Ιατροβιολογικ ών Ερευνών της Ακαδημίας Αθηνών	ΠΒΕΑΑ (Ν.Π.Ι.Δ. -Μη κερδοσκοπικού χαρακτήρα)	090050626	Ιδιωτικός Φορέας	ΑΝΑ ΚΟΔΡΑ	62115108	15/02/2020	18/09/2020	ΕΣΠΑ	22/09/2020
293237	ΙΑΤΡΙΚΩΝ ΕΡΓΑΣΤΗΡΙΩ Ν	ΠΡΑΚΤΙΚΗ ΑΣΚΗΣΗ ΣΤΟ ΤΜΗΜΑ ΑΝΟΣΟΛΟΓΙΑΣ- ΙΣΤΟΣΥΜΒΑΤΟ ΤΗΤΑΣ	ΓΝΑ Ευαγγελισμός - Οφθαλμιατρεί ο Αθηνών- Πολυκλινική		999336270	Δημόσιος Φορέας	ΘΕΟΔΩΡΟΣ ΔΑΜΕ	62115012	15/02/2020	18/09/2020	ΕΣΠΑ	19/09/2020

Ετήσια έκθεση για την πρακτική άσκηση ακαδημαϊκού έτους 2020 – 2021 των Βιοϊατρικών Επιστημών

293684	PRODUCTIO N/QC/QA MANAGER ASSISTANT	Συνεργασία με τον υπευθυνο παραγωγής και υπευθυνο QA/QC: -Για την διεξαγωγή των παραγωγών -Σύνταξη προδιαγραφών εισερχομένων και εξερχομένων υλικών – προϊόντων - Τήρηση αρχείου ποιοτικών χαρακτηριστικών τελικών προϊόντων -Καταγραφή των ποιοτικών χαρακτηριστικών των παραγόμενων προϊόντων - Εκτέλεση δοκιμών σε τελικά προϊόντα - Βελτίωση της ποιότητας σε όλα τα επίπεδα της εταιρείας/ Τήρηση ISO	Serafeim Laboratories MIKE	SLB	999920763	Ιδιωτικός Φορέας	ΕΥΓΕΝΙΑ- ΑΛΕΞΑΝΔΡΑ ΑΣΛΑΝΟΓΛΟΥ	63715065	15/02/2020	18/09/2020	Εξ ολοκλήρου από το Τδρυμα	23/09/2020
344690	ΟΠΤΙΚΟΣ ΟΠΤΟΜΕΤΡ ΗΣ	ΠΡΟΕΓΧΕΙΡΗΤΙΚΟΣ ΕΛΕΓΧΟΣ ΙΑΤΡΙΚΩΝ ΕΠΕΜΒΑΣΕΩΝ ΟΠΤΟΜΕΤΡΙΑ ΔΙΑΘΛΑΣΗ ΧΕΙΡΙΣΜΟΣ ΙΑΤΡΙΚΩΝ ΜΗΧ/ΤΩΝ	ΟΜΜΑ ΟΦΘΑΛΜΟΛΟΓΙΚΟ ΙΝΣΤΙΤΟΥΤ Ο ΑΘΗΝΩΝ ΙΔΙΩΤΙΚΗ Μ.Η.Ν. - ΑΝΩΝΥΜΗ ΕΤΑΙΡΕΙΑ	ΟΜΜΑ ΑΕ	094286925	Ιδιωτικός Φορέας	ΧΡΙΣΤΙΝΑ ΝΑΝΟ	63517119	15/07/2021	15/11/2021	ΕΣΠΑ	
344691	ΟΠΤΙΚΟΣ ΟΠΤΟΜΕΤΡ ΗΣ	ΠΡΟΕΓΧΕΙΡΗΤΙΚΟΣ ΕΛΕΓΧΟΣ ΙΑΤΡΙΚΩΝ ΕΠΕΜΒΑΣΕΩΝ	ΟΜΜΑ ΟΦΘΑΛΜΟΛΟΓΙΚΟ ΙΝΣΤΙΤΟΥΤ	ΟΜΜΑ ΑΕ	094286925	Ιδιωτικός Φορέας	ΦΑΝΗ ΜΑΡΓΕΛΟΥ	63517038	15/07/2021	15/11/2021	ΕΣΠΑ	

Ετήσια έκθεση για την πρακτική άσκηση ακαδημαϊκού έτους 2020 – 2021 των Βιοϊατρικών Επιστημών

		ΟΠΤΟΜΕΤΡΙΑ ΔΙΑΘΛΑΣΗ ΧΕΙΡΙΣΜΟΣ ΙΑΤΡΙΚΩΝ ΜΗΧ/ΤΩΝ	Ο ΑΘΗΝΩΝ ΙΔΙΩΤΙΚΗ Μ.Η.Ν. - ΑΝΩΝΥΜΗ ΕΤΑΙΡΕΙΑ									
344692	ΟΠΤΙΚΟΣ ΟΠΤΟΜΕΤΡ ΗΣ	ΠΡΟΕΓΧΕΙΡΗΤΙ ΚΟΣ ΕΛΕΓΧΟΣ ΙΑΤΡΙΚΩΝ ΕΠΕΜΒΑΣΕΩΝ ΟΠΤΟΜΕΤΡΙΑ ΔΙΑΘΛΑΣΗ ΧΕΙΡΙΣΜΟΣ ΙΑΤΡΙΚΩΝ ΜΗΧ/ΤΩΝ	ΟΜΜΑ ΟΦΘΑΛΜΟ ΛΟΓΙΚΟ ΙΝΣΤΙΤΟΥΤ Ο ΑΘΗΝΩΝ ΙΔΙΩΤΙΚΗ Μ.Η.Ν. - ΑΝΩΝΥΜΗ ΕΤΑΙΡΕΙΑ	ΟΜΜΑ ΑΕ	094286925	Ιδιωτικός Φορέας	ΙΟΡΔΑΝΗΣ ΕΓΓΟΝΟΠΟΥΛΟΣ	63517053	15/07/2021	15/11/2021	ΕΣΠΑ	
344693	ΟΠΤΙΚΟΣ ΟΠΤΟΜΕΤΡ ΗΣ	ΠΡΟΕΓΧΕΙΡΗΤΙ ΚΟΣ ΕΛΕΓΧΟΣ ΙΑΤΡΙΚΩΝ ΕΠΕΜΒΑΣΕΩΝ ΟΠΤΟΜΕΤΡΙΑ ΔΙΑΘΛΑΣΗ ΧΕΙΡΙΣΜΟΣ ΙΑΤΡΙΚΩΝ ΜΗΧ/ΤΩΝ	ΟΜΜΑ ΟΦΘΑΛΜΟ ΛΟΓΙΚΟ ΙΝΣΤΙΤΟΥΤ Ο ΑΘΗΝΩΝ ΙΔΙΩΤΙΚΗ Μ.Η.Ν. - ΑΝΩΝΥΜΗ ΕΤΑΙΡΕΙΑ	ΟΜΜΑ ΑΕ	094286925	Ιδιωτικός Φορέας	ΕΙΡΗΝΗ ΠΟΛΙΤΗ	63517122	15/07/2021	15/11/2021	ΕΣΠΑ	
260120	ΜΙΚΡΟΒΙΟΛ ΟΓΟΣ ΤΕΧΝΟΛΟΓΟ Σ	ΜΙΚΡΟΒΙΟΛΟΓΙ ΚΟ ΕΡΓΑΣΤΗΡΙΟ, ΣΥΛΛΟΓΗ ΥΛΙΚΟΥ, ΑΝΑΛΥΣΗ ΜΕΤΡΗΣΗΣ ΑΞΙΟΛΟΓΗΣΗΣ	nimts	ΝΠΔΔ	090158844	Δημόσιος Φορέας	ΑΓΓΕΛΙΚΗ ΑΛΕΞΟΠΟΥΛΟΥ	62115003	15/07/2019	15/11/2019	ΕΣΠΑ	29/11/2019
323247	Αισθητικός	Αισθητικός για πρακτική Άσκηση σε Κέντρο Αισθητικής στο Χολαργό .	ΚΑΡΑΜΠΙΑΣ ΗΣ ΒΑΣΙΛΕΙΟΣ	IMAGE	061686781	Ιδιωτικός Φορέας	ΧΡΙΣΤΙΝΑ ΚΟΝΔΥΛΗ	63716056	15/06/2021	15/10/2021	ΕΣΠΑ	

Ετήσια έκθεση για την πρακτική άσκηση ακαδημαϊκού έτους 2020 – 2021 των Βιοϊατρικών Επιστημών

336594	ΙΑΤΡΙΚΩΝ ΕΡΓΑΣΤΗΡΙΩΝ	ΕΚΠΑΙΔΕΥΣΗ ΣΤΑ ΙΑΤΡΙΚΑ ΕΡΓΑΣΤΗΡΙΑ ΤΟΥ ΝΟΣΟΚΟΜΕΙΟΥ	ΓΕΝΙΚΟ ΝΟΣΟΚΟΜΕΙΟ ΑΤΤΙΚΗΣ ΚΑΤ-ΕΚΑ	ΓΝΑ ΚΑΤ-ΕΚΑ	998965064	Δημόσιος Φορέας	ΦΑΜΠΙΑΝΑ ΛΕΖΟ	62116056	15/06/2021	15/10/2021	ΕΣΠΑ	20/10/2021
206365	ΤΕΧΝΟΛΟΓΙΑΣ ΙΑΤΡΙΚΩΝ ΕΡΓΑΣΤΗΡΙΩΝ	ΟΡΟΛΟΓΙΚΟΣ ΚΑΙ ΜΟΡΙΑΚΟΣ ΕΛΕΓΧΟΣ ΑΙΜΑΤΟΣ	ΕΘΝΙΚΟ ΚΕΝΤΡΟ ΑΙΜΟΔΟΣΙΑΣ	Ε.ΚΕ.Α.	998993604	Δημόσιος Φορέας	ΟΛΓΚΕΡΤΑ ΚΩΣΤΑ	62116043	15/06/2020	15/10/2020	ΕΣΠΑ	
221671	ΙΑΤΡΙΚΑ ΕΡΓΑΣΤΗΡΙΑ	ΕΚΠΑΙΔΕΥΣΗ ΣΤΙΣ ΚΥΤΤΑΡΟΛΟΓΙΚΕΣ, ΜΙΚΡΟΒΙΟΛΟΓΙΚΕΣ ΚΑΙ ΠΑΘΟΛΟΓΟΑΝΑΤΟΜΙΚΕΣ ΤΕΧΝΙΚΕΣ ΑΙΜΟΛΗΨΙΕΣ ΒΡΑΧΕΙΑΣ ΝΟΣΗΛΕΙΑΣ	ΓΕΝΙΚΟ ΑΝΤΙΚΑΡΚΙΝΙΚΟ ΟΓΚΟΛΟΓΙΚΟ ΝΟΣΟΚΟΜΕΙΟ ΑΘΗΝΑΣ "Ο ΑΓΙΟΣ ΣΑΒΒΑΣ"	ΓΕΝΙΚΟ ΑΝΤΙΚΑΡΚΙΝΙΚΟ ΟΓΚΟΛΟΓΙΚΟ ΝΟΣΟΚΟΜΕΙΟ ΑΘΗΝΑΣ "Ο ΑΓΙΟΣ ΣΑΒΒΑΣ"	090158739	Δημόσιος Φορέας	ΦΩΤΕΙΝΗ ΓΚΙΟΚΑ	62114025	15/02/2020	15/10/2020	ΕΣΠΑ	21/10/2020
288998	οδοντοτεχνίτης	γνώσεις μορφολογίας χειρισμός CAD-CAM οδοντοτεχνικής μηχανής χειρισμός 3D εκτυπωτή γνώση κινητής και ακίνητης προσθετικής	ΔΗΜΗΤΡΙΑ ΔΗΣ ΝΙΚΟΛΑΟΣ		069426351	Ιδιωτικός Φορέας	ΑΦΡΟΔΙΤΗ ΧΡΥΣΑΦΟΠΟΥΛΟΥ	62915056	15/02/2020	15/10/2020	ΕΣΠΑ	16/10/2020
289207	ΟΔΟΝΤΟΤΕΧΝΙΤΗΣ	ΒΟΗΘΟΣ ΟΔΟΝΤΟΤΕΧΝΙΤΗΣ	ΠΑΠΑΣΤΑΜΟΣ ΜΙΧΑΛΗΣ	DENTAL AESTHETIC	034182757	Ιδιωτικός Φορέας	ΕΛΕΥΘΕΡΙΟΣ ΚΑΡΑΜΠΕΛΑΣ	62916056	15/02/2020	15/10/2020	ΕΣΠΑ	26/10/2020

Ετήσια έκθεση για την πρακτική άσκηση ακαδημαϊκού έτους 2020 – 2021 των Βιοϊατρικών Επιστημών

289668	ΟΔΟΝΤΙΚΗ ΤΕΧΝΟΛΟΓΙΑ	ΟΔΟΝΤΟΣΤΟΙΧΙΕΣ ΚΙΝΗΤΗ ΑΚΙΝΗΤΕΣ ΕΡΓΑΣΙΕΣ ΔΙΑΓΝΩΣΤΙΚΑ ΚΕΡΩΜΑΤΑ ΕΚΜΑΓΕΙΑ ΜΕΛΕΤΗΣ	DENTAL ART ΑΦΟΙ ΤΖΙΜΑ Ε.Π.Ε	DENTAL ART ΑΦΟΙ ΤΖΙΜΑ Ε.Π.Ε.	999961757	Ιδιωτικός Φορέας	ΜΑΡΙΑ ΙΩΑΝΝΑ ΠΡΕΜΕΤΗ	62916092	15/02/2020	15/10/2020	ΕΣΠΑ	19/10/2020
289670	ΒΟΗΘΟΣ ΕΡΓΑΣΤΗΡΙΟΥ ΕΡΕΥΝΑΣ & ΑΝΑΠΤΥΞΗΣ ΚΑΛΛΥΝΤΙΚΩΝ ΠΡΟΪΟΝΤΩΝ	ΣΥΜΜΕΤΟΧΗ ΣΤΙΣ ΕΡΓΑΣΙΕΣ ΤΟΥ ΕΡΓΑΣΤΗΡΙΟΥ ΕΡΕΥΝΑΣ ΚΑΙ ΑΝΑΠΤΥΞΗΣ ΒΟΗΘΗΤΙΚΕΣ ΕΡΓΑΣΙΕΣ ΓΙΑ ΤΗΝ ΠΑΡΑΣΚΕΥΗ ΝΕΩΝ ΚΑΛΛΥΝΤΙΚΩΝ ΠΡΟΪΟΝΤΩΝ ΕΡΓΑΣΤΗΡΙΑΚΕΣ ΥΛΟΠΟΙΗΣΕΙΣ ΝΕΩΝ ΔΕΙΓΜΑΤΩΝ ΕΛΕΓΧΟΙ ΣΤΑΘΕΡΟΤΗΤΑΣ ΔΕΙΓΜΑΤΩΝ ΝΕΩΝ ΠΡΟΪΟΝΤΩΝ ΑΞΙΟΛΟΓΗΣΕΙΣ ΦΥΣΙΚΟΧΗΜΙΚΩΝ ΠΑΡΑΜΕΤΡΩΝ.	ΒΕΡΑΛ ΑΒΕΕ	VERAL	099539995	Ιδιωτικός Φορέας	ΕΛΕΝΗ-ΑΝΝΑ ΑΛΕΦΡΑΓΚΗ	63716042	15/02/2020	15/10/2020	ΕΣΠΑ	26/10/2020
289724	Οδοντικός Τεχνολόγος	θέση πρακτικής άσκησης για οδοντικό τεχνολόγο	ΟΔΟΝΤΟΤΕΧΝΙΚΟ ΕΡΓΑΣΤΗΡΙΟ ΜΑΥΡΙΚΑ ΑΘΑΝΑΣΙΟΥ	ΜΑΥΡΙΚΑΣ ΑΘΑΝΑΣΙΟΣ	075082740	Ιδιωτικός Φορέας	ΞΑΝΘΙΠΠΗ ΓΚΑΡΛΗ	62916101	15/02/2020	15/10/2020	ΕΣΠΑ	21/10/2020

Ετήσια έκθεση για την πρακτική άσκηση ακαδημαϊκού έτους 2020 – 2021 των Βιοϊατρικών Επιστημών

289725	Οδοντικός Τεχνολόγος	θέση πρακτικής άσκησης για οδοντικό τεχνολόγο	ΟΔΟΝΤΟΤΕΧΝΙΚΟ ΕΡΓΑΣΤΗΡΙΟ ΜΑΥΡΙΚΑ ΑΘΑΝΑΣΙΟΥ	ΜΑΥΡΙΚΑΣ ΑΘΑΝΑΣΙΟΣ	075082740	Ιδιωτικός Φορέας	ΜΑΡΓΑΡΙΤΑ ΠΑΠΑΘΑΝΑΣΙΟΥ	62916016	15/02/2020	15/10/2020	ΕΣΠΑ	21/10/2020
289768	ΑΙΣΘΗΤΙΚΟΣ	ΠΡΑΚΤΙΚΗ ΣΤΟ ΤΟΜΕΑ ΑΙΣΘΗΤΙΚΗΣ ΠΡΟΣΩΠΟΥ , ΣΩΜΑΤΟΣ ,ΜΑΚΙΓΙΑΖ	ΜΟΥΡΤΖΑΚΗ ΑΙΚΑΤΕΡΙΝΗ	BEAUTY PLUS	033475962	Ιδιωτικός Φορέας	ΜΑΡΙΑ ΑΡΓΥΡΩ ΒΑΖΛΑΔΕΛΗ	63716079	15/06/2020	15/10/2020	ΕΣΠΑ	18/05/2020
290967	ΒΟΗΘΟΣ ΑΙΣΘΗΤΙΚΟΥ	ΒΟΗΘΟΙΓΙΑ ΤΙΣ ΑΙΣΘΗΤΙΚΟΥΣ ΜΑΣ ΚΑΙ ΤΗΝ ΕΞΥΠΗΡΕΤΗΣΗ ΤΩΝ ΠΕΛΑΤΩΝ ΜΑΣ.ΑΙΣΘΗΤΙΚΗ ΠΡΟΣΩΠΟΥ ΚΑΙ ΑΙΣΘΗΤΙΚΗ ΣΩΜΑΤΟΣ.	BALANCES ΣΥΜΜΕΤΟΧΙΚΗ ΑΕ & ΣΙΑ ΕΝΑ ΕΕ	ΥΠΗΡΕΣΙΕΣ ΔΙΑΙΤΟΛΟΓΙΚΩΝ ΜΟΝΑΔΩΝ	800513981	Ιδιωτικός Φορέας	ΔΕΣΠΟΙΝΑ ΜΟΥΡΑΤΟΥ	63716080	15/02/2020	15/10/2020	ΕΣΠΑ	19/10/2020
292003	Οπτικός-Οπτομέτρης	Πώληση οπτικών ειδών, κατασκευή γυαλιών, εφαρμογή φακών επαφής, οπτομετρία	Γιαννάκη Ελένη	Οπτικά Γιαννάκη	050735762	Ιδιωτικός Φορέας	ΦΩΤΕΙΝΗ - ΣΠΥΡΙΔΟΥΛΑ ΕΛΕΥΘΕΡΙΑΔΟΥ	63516101	15/02/2020	15/10/2020	ΕΣΠΑ	21/10/2020
293201	ΟΠΤΙΚΟΣ ΟΠΤΟΜΕΤΡΗΣ	ΠΩΛΗΣΕΙΣ ΣΚΕΛΕΤΩΝ ΟΡΑΣΕΩΣ ΚΑΙ ΦΑΚΩΝ	Δ.ΠΑΠΑΔΙΑ ΜΑΝΤΟΠΟΥΛΟΣ Α.Ε.Β.Ε.	OPTICAL Papadiamantopoulos	094041159	Ιδιωτικός Φορέας	ΚΡΙΣΤΙΑΝΑ ΛΑΖΑΪ	63516110	15/02/2020	15/10/2020	Εξ ολοκλήρου από το Ίδρυμα	26/10/2020

Ετήσια έκθεση για την πρακτική άσκηση ακαδημαϊκού έτους 2020 – 2021 των Βιοϊατρικών Επιστημών

		ΕΠΑΦΗΣ ΕΦΑΡΜΟΓΗ ΦΑΚΩΝ ΕΠΑΦΗΣ ΟΠΤΟΜΕΤΡΙΑ ΕΡΓΑΣΤΗΡΙΟ										
293427	ΒΟΗΘΟΣ ΟΔΟΝΤΟΤΕΧ ΝΙΤΗ	ΠΑΡΑΚΟΛΟΥΘ ΗΚΗ ΕΞΑΣΚΗΣΗ ΚΑΙ ΕΚΠΑΙΔΕΥΣΗ ΤΟΥ ΑΝΤΙΚΕΙΜΕΝΟ Υ ΤΗΣ ΟΔΟΝΤΙΚΗΣ ΤΕΧΝΟΛΟΓΙΑΣ	ΗΑΔΙΤΤΟΦΙ S THEODOSIO S		024190805	Ιδιωτικός Φορέας	RONALD MUBIRU	62916089	15/02/2020	15/10/2020	ΕΣΠΑ	26/10/2020
293531	Αισθητικός	πρακτική στην αισθητική	Μαρία Τσατσαράγκο υ	Orisha η χώρα της ομορφιάς	047189551	Ιδιωτικός Φορέας	ΔΕΣΠΟΙΝΑ ΜΠΑΚΑΣΙΝΗ	63716031	15/02/2020	15/10/2020	ΕΣΠΑ	17/10/2020
293533	ΟΠΤΙΚΟΣ - ΟΠΤΟΜΕΤΡ ΗΣ	Υπηρεσίες οπτομετρίας και αποκατάστασης της όρασης σε παιδιά, ενήλικες και υπερήλικες. Οι υποψήφιοι φοιτητές πρέπει να είναι τελειόφοιτοι και να δείχνουν την απαραίτητη προσοχή στις διαδικασίες που ακολουθούνται.	ΚΟΚΟΤΑΣ ΒΑΣΙΛΗΣ		055236937	Ιδιωτικός Φορέας	ΜΑΡΙΑ ΠΟΛΥΧΡΟΝΙΑΔΟ Υ	63514073	15/02/2020	15/10/2020	ΕΣΠΑ	21/10/2020
293700	ΟΠΤΟΜΕΤΡ ΗΣ	ΑΝΤΙΚΕΙΜΕΝΙΚ Η ΚΑΙ ΥΠΟΚΕΙΜΕΝΙΚ Η ΕΞΕΤΑΣΗ,ΕΚΤΙ ΜΗΣΗ ΟΠΤΙΚΗΣ	ΟΦΘΑΛΜΟ ΛΟΓΙΚΗ ΠΕΙΡΑΙΑ ΙΚΕ	LASEREYE P.C.	800720392	Ιδιωτικός Φορέας	ΔΕΣΠΟΙΝΑ ΧΑΡΙΤΩΝΙΔΗ	63516047	15/02/2020	15/10/2020	ΕΣΠΑ	21/10/2020



Ετήσια έκθεση για την πρακτική άσκηση ακαδημαϊκού έτους 2020 – 2021 των Βιοϊατρικών Επιστημών

		ΟΞΥΤΗΤΑΣ.ΠΡΟΣΔΙΟΡΙΣΜΟΣ ΔΙΑΘΛΑΣΤΙΚΩΝ ΑΝΩΜΑΛΙΩΝ,ΔΥΣΛΕΙΤΟΥΡΓΙΩΝ ΔΥΟΦΘΑΛΜΗΣ ΟΡΑΣΗΣ, ΠΡΟΣΑΡΜΟΓΗΣ ΚΑΙ ΕΣΤΙΑΣΗΣ. ΑΝΑΛΥΣΗ ΣΤΕΡΕΟΣΚΟΠΙΚΗΣ ΟΡΑΣΗΣ ΚΑΙ ΟΠΤΙΚΩΝ ΠΕΔΙΩΝ.									
293702	ΟΠΤΟΜΕΤΡΗΣ	ΠΑΡΑΚΟΛΟΥΘΗΣΗ ΚΑΙ ΣΥΜΜΕΤΟΧΗ ΣΕ ΟΠΤΟΜΕΤΡΙΚΟΥΣ ΕΛΕΓΧΟΥΣ ΛΗΨΗ ΑΝΑΛΥΤΙΚΟΥ ΙΣΤΟΡΙΚΟΥ ΠΡΟΕΓΧΕΙΡΙΤΙΚΟ ΕΛΕΓΧΟ ΣΕ ΔΙΑΘΛΑΣΤΙΚΕΣ ΕΠΕΜΒΑΣΕΙΣ ΚΑΙ ΕΠΕΜΒΑΣΕΙΣ ΚΑΤΑΡΡΑΚΤΗ ΟCΤ ΟΠΤΙΚΑ ΠΕΔΙΑ	ΟΦΘΑΛΜΟΣ ΕΡΕΥΝΗΤΙΚΟ ΚΑΙ ΘΕΡΑΠΕΥΤΙΚΟ ΙΔΙΩΤΙΚΟ ΙΑΤΡΕΙΟ ΙΑΤΡΙΚΗ Α.Ε	094173605	Ιδιωτικός Φορέας	ΧΡΙΣΤΙΝΑ ΜΕΝΕΞΗ	63516025	15/02/2020	15/10/2020	ΕΣΠΑ	21/10/2020
293993	ΟΠΤΙΚΟΣ - ΕΦΑΡΜΟΣΤΗΣ ΦΑΚΩΝ ΕΠΑΦΗΣ	Απαιτούμενα προσόντα: Φοιτητής/τρια τμήματος Βιοϊατρικών Επιστημών (Τομέας Οπτικής και Οπτομετρίας)  Περιγραφή θέσης πρακτικής άσκησης: Ο/Η φοιτητής/τρια θα συμμετέχει υπό	Οφθαλμολογικό Ιατρείο	046967588	Ιδιωτικός Φορέας	ΜΑΡΙΑ ΓΚΛΙΣΤΗ	63516029	15/02/2020	15/10/2020	ΕΣΠΑ	16/10/2020

	<p>την επίβλεψη του επόπτη πρακτικής άσκησης: στη διαθλαστική εξέταση των οφθαλμών, στον έλεγχο της λειτουργικής όρασης, της έγχρωμης όρασης και των οπτικών πεδίων. Στον αδρό έλεγχο της ακεραιότητας των οφθαλμών και της οφθαλμικής υγείας. Στην λήψη μετρήσεων στοιχείων του οφθαλμού (διαθλαστικές ανωμαλίες, ενδοφθάλμια πίεση, παχυμετρία) με τη χρήση μηχανημάτων. Στη χρήση οφθαλμικών προϊόντων και κολλυρίων αποκλειστικά για παροχή πρώτων βοηθειών σε έκτακτες περιπτώσεις ή για την διευκόλυνση της διαγνωστικής διαδικασίας και εξέτασης. Στην εφαρμογή και τοποθέτηση διορθωτικών ή προστατευτικών φακών επαφής. Ο/Η</p>									
--	--	--	--	--	--	--	--	--	--	--

Ετήσια έκθεση για την πρακτική άσκηση ακαδημαϊκού έτους 2020 – 2021 των Βιοϊατρικών Επιστημών

		φοιτητής/τρια θα χρησιμοποιεί σε καθημερινή βάση παρακάτω μηχανήματα του ιατρείου: σχισμοειδής λυχνία, διαθλασίμετρο, τονόμετρο. Σε κάποιες περιπτώσεις και όπου απαιτείται για την ανάγκη διάγνωσης ή παρακολούθησης κάποιων ασθενών, θα γίνεται χρήση των μηχανημάτων οπτικών πεδίων και OCT οπτικού νεύρου και ωχράς κηλίδας.										
307312	ΟΔΟΝΤΙΚΟΣ ΤΕΧΝΟΛΟΓΟΣ	ΕΡΓΑΣΙΑ ΣΕ ΟΔΟΝΤΟΤΕΧΝΙΚΟ ΕΡΓΑΣΤΗΡΙΟ ΜΕ ΠΛΗΡΗ ΑΠΑΣΧΟΛΗΣΗ ΣΕ ΟΛΗ ΤΗ ΓΚΑΜΑ ΕΡΓΑΣΙΩΝ ΤΟΥ ΕΡΓΑΣΤΗΡΙΟΥ	ΙΩΑΝΝΟΥ ΣΤΥΛΙΑΝΗ	ΙΩΑΝΝΟΥ ΣΤΥΛΙΑΝΗ ΟΔΟΝΤΟΤΕΧΝΙΤΗΣ	042892313	Ιδιωτικός Φορέας	ΚΛΕΒΙΣ ΓΙΑΚΑΪ	62914048	15/06/2020	15/10/2020	ΕΣΠΑ	19/10/2020
256897	Οδοντοτεχνίτης	Σχεδιασμός και κατασκευή Οδοντοπροσθετικών εργασιών	Γεώργιος Ιωάννου		023865422	Ιδιωτικός Φορέας	ΔΗΜΗΤΡΙΟΣ ΤΑΤΣΙΔΗΣ	62915101	15/05/2019	15/10/2019	ΕΣΠΑ	10/10/2019
264105	ΟΔΟΝΤΟΤΕΧΝΙΤΗΣ	ΒΟΗΘΗΤΙΚΕΣ ΕΡΓΑΣΙΕΣ, ΚΑΤΕΡΓΑΣΙΑ ΜΕΤΑΛΛΟΥ - ΚΕΡΙΟΥ,	ΧΑΤΖΗΜΠΑ ΤΖΑΚΗΣ ΑΝΔΡΕΑΣ		066436037	Ιδιωτικός Φορέας	ΑΝΤΩΝΙΑ ΧΑΤΖΗΙΩΑΝΝΟΥ	62915085	15/05/2019	15/10/2019	ΕΣΠΑ	23/09/2020

Ετήσια έκθεση για την πρακτική άσκηση ακαδημαϊκού έτους 2020 – 2021 των Βιοϊατρικών Επιστημών

		ΨΗΦΙΑΚΗ ΣΑΡΩΣΗ ΚΑΙ ΣΧΕΔΙΑΣΜΟΣ.										
264106	ΟΔΟΝΤΟΤΕΧΝΙΤΗΣ	ΒΟΗΘΗΤΙΚΕΣ ΕΡΓΑΣΙΕΣ, ΚΑΤΕΡΓΑΣΙΑ ΜΕΤΑΛΛΟΥ - ΚΕΡΙΟΥ, ΨΗΦΙΑΚΗ ΣΑΡΩΣΗ ΚΑΙ ΣΧΕΔΙΑΣΜΟΣ.	ΧΑΤΖΗΜΠΑ ΤΖΑΚΗΣ ΑΝΔΡΕΑΣ		066436037	Ιδιωτικός Φορέας	ΠΑΥΛΟΣ ΚΑΡΑΣΤΑΘΗΣ	62914022	15/05/2019	15/10/2019	ΕΣΠΑ	06/11/2019
268118	Βοηθός οδοντοτεχνίτη	Κινητή και ακίνητη προσθετική	Αθανάσιος Ι. Καλογερόπουλος	Οδοντοτεχνικό Εργαστήριο	118200654	Ιδιωτικός Φορέας	ΑΘΑΝΑΣΙΑ ΤΣΙΠΤΣΗ	62914015	15/05/2019	15/10/2019	ΕΣΠΑ	31/10/2019
270156	ΑΙΣΘΗΤΙΚΟΣ	ΠΑΡΟΧΗ ΑΙΣΘΗΤΙΚΩΝ ΠΕΡΙΠΟΙΗΣΕΩΝ ΣΕ ΠΡΟΣΩΠΟ ΚΑΙ ΣΩΜΑ ΚΑΘΑΡΙΣΜΟΣ ΠΡΟΣΩΠΟΥ, ΕΝΥΔΑΤΩΣΗ, ΑΠΟΤΡΙΧΩΣΗ ΜΕ ΚΕΡΙ, ΜΑΣΣΑΖ ΣΩΜΑΤΟΣ	ΑΝΑΣΤΑΣΙΑ ΑΝΑΣΤΑΣΙΟΥ	ΚΕΝΤΡΟ ΑΙΣΘΗΤΙΚΗΣ, ΑΙΣΘΗΤΙΚΗ ΠΡΟΣΩΠΟΥ ΚΑΙ ΣΩΜΑΤΟΣ	053960829	Ιδιωτικός Φορέας	ΜΑΡΙΑ ΚΑΓΚΕΛΗ	63714048	01/06/2019	15/10/2019	ΕΣΠΑ	26/11/2019
270919	ΑΙΣΘΗΤΙΚΟΣ	ΘΕΡΑΠΕΙΕΣ ΠΡΟΣΩΠΟΥ ΣΩΜΑΤΟΣ, ΑΠΟΤΡΙΧΩΣΗ (ΜΟΝΙΜΗ ΚΑΙ ΠΡΟΣΩΡΙΝΗ), ΜΑΚΙΓΙΑΖ, ΜΑΛΛΑΞΗ ΠΡΟΣΩΠΟΥ ΣΩΜΑΤΟΣ	ΓΚΟΥΡΒΕΛΟΥ ΧΑΡ. ΘΕΟΦΑΝΩ	ΚΑΛΛΥΝΩ	062399218	Ιδιωτικός Φορέας	ΠΗΝΕΛΟΠΗ ΓΕΡΟΝΙΚΟΛΑ	63714087	15/06/2019	15/10/2019	ΕΣΠΑ	05/11/2019

Ετήσια έκθεση για την πρακτική άσκηση ακαδημαϊκού έτους 2020 – 2021 των Βιοϊατρικών Επιστημών

		ΓΝΩΣΗ ΧΡΗΣΗΣ ΜΗΧΑΝΗΜΑΤΩΝ ΑΙΣΘΗΤΙΚΗΣ ΚΑΙ ΧΕΙΡΙΣΜΟ Η/Υ										
271596	ΤΕΧΝΟΛΟΓΟΣ ΑΚΤΙΝΟΛΟΓΟΣ	Πρακτική εξάσκηση σε μεθόδους και τεχνικές του ακτινοδιαγνωστικού τμήματος (κλασική απεικόνιση, μαστογράφος, MRI, CT κ.λπ.)	«ΗΜΙΘΕΑ ΜΟΝΟΠΡΟΣΩΠΗ ΑΝΩΝΥΜΗ ΕΤΑΙΡΕΙΑ ΕΚΜΕΤΑΛΛΕΥΣΗΣ ΝΟΣΗΛΕΥΤΙΚΩΝ ΜΟΝΑΔΩΝ ΚΑΙ ΙΑΤΡΙΚΩΝ-ΔΙΑΓΝΩΣΤΙΚΩΝ ΚΕΝΤΡΩΝ ΚΑΙ ΠΑΡΟΧΗΣ ΣΥΝΑΦΩΝ ΥΠΗΡΕΣΙΩΝ»	ΕΡΡΙΚΟΣ ΝΤΥΝΑΝ HOSPITAL CENTER	998936357	Ιδιωτικός Φορέας	ΒΑΣΙΛΙΚΗ ΤΟΠΟΥΛΟΥ	62714036	15/06/2019	15/10/2019	ΕΣΠΑ	31/10/2019
272526	ΑΚΤΙΝΟΛΟΓΙΑ - ΑΚΤΙΝΟΘΕΡΑΠΕΙΑ	ΑΝΤΙΚΕΙΜΕΝΟ ΕΡΓΑΣΙΑΣ: ΠΑΡΑΚΟΛΟΥΘΗΣΗ ΚΑΙ ΕΚΠΑΙΔΕΥΣΗ ΣΤΙΣ ΕΡΓΑΣΙΕΣ ΤΟΥ ΑΚΤΙΝΟΛΟΓΙΚΟΥ ΤΜΗΜΑΤΟΣ  ΖΗΤΟΥΜΕΝΑ ΠΡΟΣΟΝΤΑ: ΓΝΩΣΗ ΤΟΥ ΑΝΤΙΚΕΙΜΕΝΟΥ, ΘΕΛΗΣΗ ΓΙΑ ΜΑΘΗΣΗ, ΣΩΣΤΗ ΣΥΜΠΕΡΙΦΟΡΑ	Ταμείο Υγείας Προσωπικού Εθνικής Τράπεζας	ΤΥΠΕΤ	090016381	Ιδιωτικός Φορέας	ΜΑΡΙΑΝΝΑ ΠΑΠΑΓΕΩΡΓΙΟΥ	62714090	15/06/2019	15/10/2019	ΕΣΠΑ	31/10/2019
260287	Βοηθός χημικού αναλυτή	Βοηθός αναλυτή χημικού ή μικροβιολογικού	ΓΙΩΤΗΣ Α.Ε.		094000651	Ιδιωτικός Φορέας	ΜΙΡΙΑΝ ΤΑΦΑ	62114092	15/05/2019	15/09/2019	ΕΣΠΑ	27/09/2019

Ετήσια έκθεση για την πρακτική άσκηση ακαδημαϊκού έτους 2020 – 2021 των Βιοϊατρικών Επιστημών

		εργαστηρίου / ποιοτικού ελέγχου										
263110	Αισθητικός - Γραμματειακή Υποστήριξη	Αποτρίχωση με κερί και με laser. Θεραπείες προσώπου και Σώματος Ενημέρωση πελατών - Διαχείριση τιμολογίων - Αρχειοθέτηση Να γνωρίζει Αγγλικά και υπολογιστές	ΚΑΡΑΜΠΙΑΣ ΗΣ ΒΑΣΙΛΕΙΟΣ	IMAGE	061686781	Ιδιωτικός Φορέας	ΕΛΕΝΗ ΓΕΩΡΓΙΑΔΟΥ	63715106	15/05/2019	15/09/2019	ΕΣΠΑ	23/09/2019
266136	ΑΙΣΘΗΤΙΚΟΣ	ΕΠΙΘΥΜΩ ΝΑ ΠΡΟΣΛΑΒΩ ΜΙΑ ΦΟΙΤΗΤΡΙΑ ΑΠΟ ΤΟ ΠΑΝΕΠΙΣΤΗΜΙ Ο ΔΥΤΙΚΗΣ ΑΤΤΙΚΗΣ ΜΕ ΕΙΔΙΚΟΤΗΤΑ ΑΙΣΘΗΤΙΚΗΣ ΚΑΙ ΚΟΣΜΕΤΟΛΟΓΙ ΑΣ ΓΙΑ ΝΑ ΚΑΝΕΙ ΤΗΝ ΠΡΑΚΤΙΚΗ ΤΗΣ ΑΣΚΗΣΗ ΣΤΟ ΕΡΓΑΣΤΗΡΙΟ ΚΑΙ Ο ΡΟΛΟΣ ΤΗΣ ΘΑ ΕΙΝΑΙ ΩΣ ΒΟΗΘΗΤΙΚΟ ΠΡΟΣΩΠΙΚΟ	Σαραφίδου Χρυσή	Beauty&Life	046776723	Ιδιωτικός Φορέας	ΘΕΟΧΑΡΟΥΛΑ ΚΑΡΑΤΖΑ	63715002	01/05/2019	15/09/2019	ΕΣΠΑ	25/09/2019
266184	ΠΡΑΚΤΙΚΗ ΑΣΚΗΣΗ ΓΙΑ ΑΙΣΘΗΤΙΚΟ ΥΣ	Η Derm & Plastic Surgery Clinic είναι μια νέα, υπερσύγχρονη Κλινική στο κέντρο της Αθήνας, προσφέροντας	Derm & Plastic Surgery Clinic		800846738	Ιδιωτικός Φορέας	ΒΑΣΙΛΙΚΗ ΒΕΛΕΝΤΖΑ	63715098	15/05/2019	15/09/2019	ΕΣΠΑ	24/10/2019

Ετήσια έκθεση για την πρακτική άσκηση ακαδημαϊκού έτους 2020 – 2021 των Βιοϊατρικών Επιστημών

		<p>όλες τις υπηρεσίες Αισθητικής Δερματολογίας και Πλαστικής Χειρουργικής και διαθέτει ένα πλήρως αναπτυγμένο Τμήμα Αισθητικής με μηχανήματα τελευταίας τεχνολογίας. Προσφέρουμε 1 θέση για πρακτική άσκηση σε τελειόφοιτες Αισθητικής, που επιθυμούν να εργαστούν σε Ιατρική Κλινική και να έρθουν σε επαφή με όλο το φάσμα υπηρεσιών Αισθητικής Ιατρικής, υπό την καθοδήγηση των αισθητικών μας και παράλληλα των ιατρών μας. Η καλή γνώση Αγγλικών είναι επιθυμητή. Παρακαλώ επικοινωνήστε μαζί μας στο τηλ 2106444299 ή αποστείλετε μας το CV σας στο info@dermplasticclinic.com</p>										
266743	ΠΡΟΠΤΥΧΙΑ ΚΟΣ ΦΟΙΤΗΤΗΣ ΤΜΗΜΑΤΟΣ ΒΙΟΙΑΤΡΙΚΩΝ ΕΠΙΣΤΗΜΩΝ	Κατά τη διάρκεια της εκπόνησης της πρακτικής εξάσκησης, θα απομονωθούν, μέσω χρωματογραφία	Ελληνικό Ινστιτούτο Παστέρ	ΕΠΠ	090030420	Άλλο	ΧΡΗΣΤΟΣ ΧΑΤΖΟΠΟΥΛΟΣ	62114094	15/05/2019	15/09/2019	ΕΣΠΑ	17/09/2019

	<p>συγγένειας σε στήλη πρωτεΐνης G-Sepharose, ανθρώπινα μονοκλωνικά φυσικά αντισώματα τάξεως IgG από ορούς ασθενών με Πολλαπλούν Μυέλωμα. Θα πραγματοποιηθεί έλεγχος της ακεραιότητας και μονοκλωνικότητας των αντισωμάτων αυτών μέσω των τεχνικών ηλεκτροφόρησης με SDS-PAGE και ισοηλεκτρικής εστίασης. Τα επιλεγμένα αντισώματα θα μελετηθούν ως προς την ικανότητα κυτταροδιείσδυσης σε καρκινικά κύτταρα μέσω πειραμάτων ανοσοφθορισμού σε διάφορες συνθήκες και χρόνους επώασης των αντισωμάτων με καρκινικά κύτταρα μαστού. Θα ερευνηθεί η βιολογική δράση των IgG στα κύτταρα αυτά όσον αφορά την κυτταρική μετανάστευση και την επαγωγή απόπτωσης μέσω</p>									
--	---	--	--	--	--	--	--	--	--	--



Ετήσια έκθεση για την πρακτική άσκηση ακαδημαϊκού έτους 2020 – 2021 των Βιοϊατρικών Επιστημών

		τεχνικών επούλωσης πληγής και κυτταρομετρία ροής. Εμπειρία σε βασικούς εργαστηριακούς χειρισμούς (σωστή χρήση πιπετών, παρασκευή διαλυμάτων)										
266754	Τεχνολόγος ακτινολογίας - ακτινοθεραπεί ας	ΛΗΨΗ ΑΚΤΙΝΟΓΡΑΦΙΩ N - ΠΑΝΟΡΑΜΙΚΩ N-ΨΗΦΙΑΚΩΝ ΜΑΣΤΟΓΡΑΦΙΩ N-ΜΕΤΡΗΣΗ ΟΣΤΙΚΗΣ ΠΥΚΝΟΤΗΤΑΣ- ΛΞΟΝΙΚΩΝ ΤΟΜΟΓΡΑΦΙΩΝ .	ΒΙΟΥΤΥΠΟΣ ΙΔΙΩΤΙΚΟ ΠΟΛΥΙΑΤΡΕ ΙΟ – Ι.Α.Ε	ΒΙΟΥΤΥΠΟΣ Α.Ε	094352693	Ιδιωτικός Φορέας	ΜΑΡΙΑ ΖΩΗ ΜΙΧΑΛΑΚΗ	62714108	15/05/2019	15/09/2019	ΕΣΠΑ	17/09/2019
267531	Οπτικός- Οπτομέτρης	Οπτικός- Οπτομέτρης	Μάνος Α. Παπαδημητρί ου	Χειρουργός Οφθαλμίατρος	103527410	Ιδιωτικός Φορέας	ΑΝΑΣΤΑΣΙΑ ΧΑΡΑΣΑΝ ΧΟΜΙΤΣ	63515089	15/05/2019	15/09/2019	ΕΣΠΑ	06/10/2019
267773	ΤΕΧΝΟΛΟΓΟ Σ ΙΑΤΡΙΚΩΝ ΕΡΓΑΣΤΗΡΙΩ N	ΠΡΑΚΤΙΚΗ ΜΙΚΡΟΒΟΛΟΓΙ ΚΟΥ ΕΡΓΑΣΤΗΡΙΟΥ	ΓΕΝΙΚΗ ΚΛΙΝΙΚΗ Ο ΠΠΟΚΡΑΤ ΗΣ ΑΕ	DOCTORS' HOSPITAL	094037005	Ιδιωτικός Φορέας	ΚΩΝΣΤΑΝΤΙΝΟΣ ΚΟΤΕ	62113137	15/05/2019	15/09/2019	ΕΣΠΑ	19/09/2019
268025	Τεχνολόγος Ιατρικών Εργαστηρίων	Παρακολούθηση και λειτουργία των τμημάτων όπως αυτά	ΙΑΤΡΙΚΟ ΑΘΗΝΩΝ Ε.Α.Ε.	ΙΑΤΡΙΚΟ ΚΕΝΤΡΟ ΑΘΗΝΩΝ	094129169	Ιδιωτικός Φορέας	ΚΩΝΣΤΑΝΤΙΝΟΣ ΝΙΚΗΤΙΑΔΗΣ	62114128	15/05/2019	15/09/2019	ΕΣΠΑ	29/10/2019

Ετήσια έκθεση για την πρακτική άσκηση ακαδημαϊκού έτους 2020 – 2021 των Βιοϊατρικών Επιστημών

		<p>ορίζονται απο το πρόγραμμα της σχολής. Εκπαίδευση και παρακολούθηση των φοιτητών απο τους κλινικούς εκπαιδευτές των τμημάτων.</p> <p>Επιθυμητά προσόντα: καλή γνώση Αγγλικών, καλή γνώση Η/Υ, ικανότητες επικοινωνίας και συνεργασίας με όλα τα εμπλεκόμενα μέρη κατά την διάρκεια της πρακτικής άσκησης.</p>										
268095	ΤΕΧΝΟΛΟΓΟΣ ΑΚΤΙΝΟΛΟΓΟΣ	ΕΚΠΑΙΔΕΥΣΗ ΣΕ: ΑΚΤΙΝΟΛΟΓΙΚΟ, ΑΞΟΝΙΚΟ-ΜΑΓΝΗΤΗ, ΑΙΜΟΔΥΝΑΜΙΚΟ, ΠΥΡΗΝΙΚΗ ΙΑΤΡΙΚΗ, ΜΑΣΤΟΓΡΑΦΟ	ΜΕΤΡΟΠΟΛΙΤΑΝ ΤΖΕΝΕΡΑΛ ΑΕ		094237943	Ιδιωτικός Φορέας	ΣΠΥΡΙΔΩΝ ΠΑΛΤΟΓΛΟΥ	62715051	15/05/2019	15/09/2019	ΕΣΠΑ	08/10/2019
268102	ΤΕΧΝΟΛΟΓΟΣ ΙΑΤΡΙΚΩΝ ΕΡΓΑΣΤΗΡΙΩΝ	Απαιτούμενα προσόντα: Απαραίτητες γνώσεις ως Τεχνολόγοι Ιατρικών Εργαστηρίων, ώστε να μπορούν να απασχολούνται σε όλους τους Εργαστηριακούς τομείς. Γνώση αγγλικών και Η/Υ. Ικανότητες	A to Z solutions ΑΙΕ	A to Z solutions ΑΙΕ	997929147	Ιδιωτικός Φορέας	ΑΡΜΠΕΡ ΚΙΑΛΙΑΪ	62114008	15/05/2019	15/09/2019	ΕΣΠΑ	19/09/2019

Ετήσια έκθεση για την πρακτική άσκηση ακαδημαϊκού έτους 2020 – 2021 των Βιοϊατρικών Επιστημών

		οργάνωσης και συνεργασίας. Διάθεση για εκπαίδευση.										
268888	ΠΡΑΚΤΙΚΗ ΑΣΚΗΣΗ ΦΟΙΤΗΤΩΝ ΤΜΗΜΑΤΟΣ ΒΙΟΙΑΤΡΙΚΩΝ ΕΠΙΣΤΗΜΩΝ	4ΜΗΝΗ ΠΡΑΚΤΙΚΗ ΑΣΚΗΣΗ	ΔΙΑΓΝΩΣΤΙΚΟΝ & ΘΕΡΑΠΕΥΤΙΚΟΝ ΚΕΝΤΡΟΝ ΑΘΗΝΩΝ ΥΓΕΙΑ Α.Ε.	ΥΓΕΙΑ Α.Ε.	094027767	Ιδιωτικός Φορέας	ΓΕΩΡΓΙΑ ΔΟΥΛΑΒΕΡΗ	62714063	15/05/2019	15/09/2019	ΕΣΠΑ	19/09/2019
268889	ΠΡΑΚΤΙΚΗ ΑΣΚΗΣΗ ΦΟΙΤΗΤΩΝ ΤΜΗΜΑΤΟΣ ΒΙΟΙΑΤΡΙΚΩΝ ΕΠΙΣΤΗΜΩΝ	4ΜΗΝΗ ΠΡΑΚΤΙΚΗ ΑΣΚΗΣΗ	ΔΙΑΓΝΩΣΤΙΚΟΝ & ΘΕΡΑΠΕΥΤΙΚΟΝ ΚΕΝΤΡΟΝ ΑΘΗΝΩΝ ΥΓΕΙΑ Α.Ε.	ΥΓΕΙΑ Α.Ε.	094027767	Ιδιωτικός Φορέας	ΕΥΑΓΓΕΛΙΑ ΚΑΠΝΙΑ	62714094	15/05/2019	15/09/2019	ΕΣΠΑ	19/09/2019
327427	ΑΙΣΘΗΤΙΚΟΣ	ΘΕΡΑΠΕΙΕΣ ΣΩΜΑΤΟΣ, ΠΡΟΣΩΠΟΥ, ΑΠΟΤΡΙΧΩΣΗ, ΜΑΣΑΖ.	Ε.ΜΑΜΟΥΓΚΑ-Σ.ΑΡΑΠΟΓΛΟΥ ΟΕ		998149731	Ιδιωτικός Φορέας	ΕΛΕΝΗ ΚΩΝΣΤΑΝΤΙΝΑ ΜΩΨΙΔΟΥ	63717026	15/04/2021	15/08/2021	ΕΣΠΑ	
323749	ΟΠΤΙΚΟΣ ΟΠΤΟΜΕΤΡΗΣ	ΠΩΛΗΣΗ ΠΡΟΙΟΝΤΩΝ ΟΡΑΣΕΩΣ, ΠΩΛΗΣΗ ΚΑΙ ΕΦΑΡΜΟΓΗ ΦΑΚΩΝ ΕΠΑΦΗΣ, ΟΠΤΟΜΕΤΡΙΑ, ΕΡΓΑΣΤΗΡΙΟ	Δ.ΠΑΠΑΔΙΑΜΑΝΤΟΠΟΥΛΟΣ Α.Ε.Β.Ε.	OPTICAL Papadiamantopoulos	094041159	Ιδιωτικός Φορέας	ΔΩΡΟΘΕΑ ΓΟΥΝΗ	63517028	15/03/2021	15/07/2021	ΕΣΠΑ	
324694	Οπτικός οπτομετρής	Οπτομετρία εξυπηρέτηση πελατών	ΑΔΕΛΦΟΙ ΜΟΥΝΤΡΙΧΑ Ο.Ε		082935465	Ιδιωτικός Φορέας	ΑΙΚΑΤΕΡΙΝΗ ΜΟΥΝΤΡΙΧΑ	63517125	15/03/2021	15/07/2021	ΕΣΠΑ	

Ετήσια έκθεση για την πρακτική άσκηση ακαδημαϊκού έτους 2020 – 2021 των Βιοϊατρικών Επιστημών

327018	ΒΟΗΘΟΣ ΛΙΣΘΗΤΙΚΟ Υ	ΒΟΗΘΟΣ ΙΝΣΤΙΤΟΥΤΟΥ ΛΙΣΘΗΤΙΚΗΣ Κατεύθυνση αισθητικής και κοσμητολογίας	ΓΚΥΖΗ ΜΑΡΙΑ		042789948	Ιδιωτικός Φορέας	ΕΛΕΝΑ ΝΑΝΟ	63717067	15/03/2021	15/07/2021	ΕΣΠΑ	16/06/2021
327785	ΟΠΤΙΚΟΣ- ΟΠΤΟΜΕΤΡ ΗΣ	ΙΑΤΡΙΚΟ - ΠΑΡΑΙΑΤΡΙΚΟ ΠΡΟΣΩΠΙΚΟ	ΕΙΔΙΚΟ ΝΟΣΟΚΟΜΕ ΙΟ ΟΦΘΑΛΜΙΑ ΤΡΕΙΟ ΑΘΗΝΩΝ.Ν. Π.Δ.Δ.	ΟΦΘΑΛΜΙΑΤ ΡΕΙΟ ΑΘΗΝΩΝ	999119411	Δημόσιος Φορέας	ΝΙΚΟΛΑΟΣ ΔΟΥΛΓΕΡΙΔΗΣ	63516052	15/03/2021	15/07/2021	ΕΣΠΑ	
327786	ΟΠΤΙΚΟΣ- ΟΠΤΟΜΕΤΡ ΗΣ	ΙΑΤΡΙΚΟ - ΠΑΡΑΙΑΤΡΙΚΟ ΠΡΟΣΩΠΙΚΟ	ΕΙΔΙΚΟ ΝΟΣΟΚΟΜΕ ΙΟ ΟΦΘΑΛΜΙΑ ΤΡΕΙΟ ΑΘΗΝΩΝ.Ν. Π.Δ.Δ.	ΟΦΘΑΛΜΙΑΤ ΡΕΙΟ ΑΘΗΝΩΝ	999119411	Δημόσιος Φορέας	ΣΑΒΒΑΣ ΑΚΑΣΟΓΛΟΥ	63517041	15/03/2021	15/07/2021	ΕΣΠΑ	
327844	ΟΠΤΙΚΟΣ	ΟΠΤΙΚΟΣ ΟΠΤΟΜΕΤΡΗΣ ΓΙΑ ΑΣΚΗΣΗ	ΜΠΡΛΗΣ Α.- ΜΠΡΛΗΣ Δ. & ΣΙΑ Ο.Ε.	ΟΦΘΑΛΜΟΣ	998732489	Ιδιωτικός Φορέας	ΣΠΥΡΙΔΩΝ ΜΠΡΛΗΣ	63517136	15/03/2021	15/07/2021	ΕΣΠΑ	

Ετήσια έκθεση για την πρακτική άσκηση ακαδημαϊκού έτους 2020 – 2021 των Βιοϊατρικών Επιστημών

328033	Αισθητικός	Αισθητική προσώπου και σώματος, laser αποτρίχωση	ΙΩΑΝΝΗΣ ΚΑΡΝΟΥΠΙΑ ΚΗΣ	DermaMed	029926209	Ιδιωτικός Φορέας	ΔΗΜΗΤΡΙΑ ΚΟΙΛΙΑΡΗ	63717045	15/03/2021	15/07/2021	ΕΣΠΑ	20/09/2021
328064	Αισθητικός	Αισθητική προσώπου, αισθητική σώματος, αποτρίχωση	Γλυκού Ελένη Ινστιτούτο αισθητικής		122571683	Ιδιωτικός Φορέας	ΑΓΓΕΛΙΚΗ ΔΕΜΕΡΝΤΖΗ	63717012	15/03/2021	15/07/2021	ΕΣΠΑ	14/07/2021
328212	Αισθητικός	αισθητική προσώπου, {καθαρισμός, θεραπεία ακμής, θεραπεία αντιγήρανσης, θεραπεία δισχρωμιών} αισθητική σώματος {θεραπεία κυτταρίτιδας, αδυνατίσματος, χαλάρωσης δέρματος} Θεραπείες αποτρίχωσης {laser κερι ηλεκτρόλυση} Μάλαξη σώματος και προσώπου	ΜΑΝΔΡΟΥ ΜΑΡΙΑ	MC ATHENS	066806815	Ιδιωτικός Φορέας	ΝΑΤΑΛΙΑ ΚΑΤΑΚΗ	63717113	15/03/2021	15/07/2021	ΕΣΠΑ	
328451	ΒΟΗΘΟΣ ΟΠΤΙΚΟΥ	ΒΟΗΘΟΣ ΟΠΤΙΚΟΥ, ΣΕ ΚΑΤΑΣΤΗΜΑ ΟΠΤΙΚΩΝ ΕΙΔΩΝ, ΣΤΗ ΕΔΡΑ ΤΗΣ ΕΤΑΙΡΕΙΑΣ, ΤΥΜΦΡΗΣΤΟΥ 2, ΑΘΗΝΑ, ΜΕ	ΓΕΩΡΓΙΟΣ ΚΟΣ. ΤΖΑΝΕΤΑΚΗΣ ΟΠΤΙΚΑ-ΦΑΚΟΙ ΕΠΑΦΗΣ		056680954	Ιδιωτικός Φορέας	ΦΩΤΕΙΝΗ ΒΕΑΖΟΓΛΟΥ	63517107	15/03/2021	15/07/2021	ΕΣΠΑ	

Ετήσια έκθεση για την πρακτική άσκηση ακαδημαϊκού έτους 2020 – 2021 των Βιοϊατρικών Επιστημών

		ΓΝΩΣΕΙΣ ΟΠΤΙΚΗΣ ΚΑΙ ΟΠΤΟΜΕΤΡΙΑΣ, ΓΙΑ ΜΕΤΡΗΣΗ ΦΑΚΩΝ, ΕΦΑΡΜΟΓΗ ΦΑΚΩΝ ΕΠΑΦΗΣ, ΚΑΤΑΣΚΕΥΗ ΓΙΑΛΙΝΩΝ ΟΡΑΣΕΩΣ ΚΑΙ ΦΑΚΩΝ ΕΠΑΦΗΣ. ΕΠΙΘΥΜΗΤΗ Η ΠΡΟΘΥΜΙΑ ΚΑΙ Η ΔΙΑΘΕΣΗ ΕΚΜΑΘΗΣΗΣ.										
328798	ΑΚΤΙΝΟΘΕΡΑΠΕΥΤΙΚΕΣ ΠΡΑΚΤΙΚΕΣ	ΑΚΤΙΝΟΘΕΡΑΠΕΥΤΙΚΕΣ ΠΡΑΚΤΙΚΕΣ	ΙΑΣΩ ΙΔΙΩΤΙΚΗ ΓΕΝΙΚΗ, ΜΑΙΕΥΤΙΚΗ - ΓΥΝΑΙΚΟΛΟΓΙΚΗ & ΠΑΙΔΙΑΤΡΙΚΗ ΚΛΙΝΙΚΗ - ΔΙΑΓΝΩΣΤΙΚΟ, ΘΕΡΑΠΕΥΤΙΚΟ & ΕΡΕΥΝΗΤΙΚΟ ΚΕΝΤΡΟ ΑΕ	ΙΑΣΩ ΑΕ	094055324	Ιδιωτικός Φορέας	ΙΣΙΔΩΡΑ ΜΑΝΑΡΑ	62716050	15/03/2021	15/07/2021	ΕΣΠΑ	25/06/2021
328970	ΠΡΑΚΤΙΚΗ ΚΟΝΤΟΠΥΡΓΙΑ, ΑΝΑΓΝΩΣΤΟ ΠΟΥΛΟΥ	ΠΡΑΚΤΙΚΗ ΑΚΤΙΝΟΛΟΓΙΑΣ ΚΑΙ ΑΚΤΙΝΟΝΟΛΟΓΙΑΣ ΚΟΝΤΟΠΥΡΓΙΑ, ΑΝΑΓΝΩΣΤΟΠΟΥΛΟΥ	ΠΓΝ ΑΤΤΙΚΟΝ	Ν.Π.Δ.Δ.	999696736	Δημόσιος Φορέας	ΖΩΗ ΑΝΑΓΝΩΣΤΟΠΟΥΛΟΥ	62716032	15/03/2021	15/07/2021	ΕΣΠΑ	08/05/2021
328971	ΠΡΑΚΤΙΚΗ ΚΟΝΤΟΠΥΡΓΙΑ,	ΠΡΑΚΤΙΚΗ ΑΚΤΙΝΟΛΟΓΙΑΣ ΚΑΙ ΑΚΤΙΝΟΝΟΛΟΓ	ΠΓΝ ΑΤΤΙΚΟΝ	Ν.Π.Δ.Δ.	999696736	Δημόσιος Φορέας	ΝΙΚΟΛΕΤΤΑ ΞΕΝΗ ΚΟΝΤΟΠΥΡΓΙΑ	62716040	15/03/2021	15/07/2021	ΕΣΠΑ	16/06/2021

Ετήσια έκθεση για την πρακτική άσκηση ακαδημαϊκού έτους 2020 – 2021 των Βιοϊατρικών Επιστημών

	ΑΝΑΓΝΩΣΤΟ ΠΟΥΛΟΥ	ΙΑΣ ΚΟΝΤΟΠΥΡΓΙΑ, ΑΝΑΓΝΩΣΤΟΠΟΥΛΟΥ										
329096	ΤΕΧΝΟΛΟΓΟΣ ΑΚΤΙΝΟΛΟΓΟΣ	ΔΙΑΓΝΩΣΗ-ΚΛΑΣΣΙΚΟ ΑΚΤΙΝΟΛΟΓΙΚΟ,ΜΑΓΝΗΤΙΚΗ ΤΟΜΟΓΡΑΦΙΑ, ΑΞΟΝΙΚΗ ΤΟΜΟΓΡΑΦΙΑ, ΜΑΣΤΟΓΡΑΦΙΑ, ΥΠΕΡΗΧΟΓΡΑΦΙΑ ΚΑΙ ΑΚΤΙΝΟΘΕΡΑΠΕΙΑ.	ΠΕΡΣΕΥΣ ΥΓΕΙΟΝΟΜΙΚΗ ΜΕΡΙΜΝΑ Α.Ε		099551880	Ιδιωτικός Φορέας	ΕΛΕΝΗ ΣΠΑΝΟΥΔΑΚΗ	62717105	15/03/2021	15/07/2021	ΕΣΠΑ	14/07/2021
289205	ΟΔΟΝΤΟΤΕΧΝΙΤΗΣ	ΒΟΗΘΗΤΙΚΕΣ ΕΡΓΑΣΙΕΣ, ΚΑΤΕΡΓΑΣΙΑ ΜΕΤΑΛΛΟΥ - ΚΕΡΙΟΥ, ΨΗΦΙΑΚΗ ΣΑΡΩΣΗ ΚΑΙ ΣΧΕΔΙΑΣΜΟΣ.	ΧΑΤΖΗΜΠΑΤΖΑΚΗΣ ΑΝΔΡΕΑΣ		066436037	Ιδιωτικός Φορέας	ΜΑΡΙΑ ΖΕΡΒΟΥΔΗ	62917023	15/02/2021	15/06/2021	ΕΣΠΑ	09/07/2021
289528	ΤΕΧΝΟΛΟΓΟΣ ΑΚΤΙΝΟΛΟΓΙΚΟΥ	2 Τεχνολόγοι στο τμήμα Ακτινολογικού που περιλαμβάνει μαστογράφο, ακτινολογικό, ορθοπαντογράφο και μέτρηση οστικής πυκνότητας και 1 τεχνολόγος για το τμήμα Αξονικού - Μαγνήτη	ΚΟΣΜΟΙΑΤΡΙΚΗ Α.Ε.	ΚΟΣΜΟΙΑΤΡΙΚΗ ΙΔΙΩΤΙΚΟ ΠΟΛΥΙΑΤΡΕΙΟ	099111040	Ιδιωτικός Φορέας	ΔΗΜΗΤΡΙΟΣ ΜΑΝΩΛΑΚΗΣ	62717020	15/02/2021	15/06/2021	ΕΣΠΑ	16/06/2021
289565	ΤΕΧΝΟΛΟΓΟΣ ΙΑΤΡΙΚΩΝ ΕΡΓΑΣΤΗΡΙΩΝ	ΣΤΑ ΙΑΤΡΙΚΑ ΕΡΓΑΣΤΗΡΙΑ ΤΟΥ ΝΟΣΟΚΟΜΕΙΟΥ ΚΑΤ ΕΚΤΕΛΟΥΝΤΑΙ ΟΛΕΣ ΟΙ	ΓΕΝΙΚΟ ΝΟΣΟΚΟΜΕΙΟ ΑΤΤΙΚΗΣ ΚΑΤ-ΕΚΑ	ΓΝΑ ΚΑΤ-ΕΚΑ	998965064	Δημόσιος Φορέας	ΦΑΜΠΙΑΝΑ ΛΕΖΟ	62116056	15/02/2021	15/06/2021	ΕΣΠΑ	12/05/2021

Ετήσια έκθεση για την πρακτική άσκηση ακαδημαϊκού έτους 2020 – 2021 των Βιοϊατρικών Επιστημών

		ΣΥΓΧΡΟΝΟΙ ΜΕΘΟΔΟΙ ΑΝΑΛΥΣΗΣ ΕΡΓΑΣΤΗΡΙΑΚΩΝ ΞΕΤΑΣΕΩΝ. ΟΙ ΦΟΙΤΗΤΕΣ ΕΚΠΑΙΔΕΥΟΝΤΑΙ ΣΤΗΝ ΠΑΡΑΛΑΒΗ ΚΑΙ ΠΡΟΕΤΟΙΜΑΣΙΑ ΤΩΝ ΠΡΟΣ ΕΞΕΤΑΣΗ ΔΕΙΓΜΑΤΩΝ, ΑΝΑΛΥΣΗ ΤΟΥΣ ΚΑΙ ΠΑΡΑΔΟΣΗ ΤΩΝ ΕΡΓΑΣΤΗΡΙΑΚΩΝ ΑΠΟΤΕΛΕΣΜΑΤΩΝ.									
293184	SPANIO	ΔΙΣΘΗΤΙΚΟΣ ΠΟΥ ΕΠΙΘΥΜΕΙ ΝΑ ΠΡΑΓΜΑΤΟΠΟΙΗΣΕΙ ΤΗΝ ΠΡΑΚΤΙΚΗ ΤΟΥ ΑΣΚΗΣΗ ΚΑΙ ΦΟΙΤΕΙ ΣΤΟ ΠΑΝΕΠΙΣΤΗΜΙΟ ΔΥΤΙΚΗΣ ΑΤΤΙΚΗΣ ΣΤΟΝ ΤΟΜΕΑ ΔΙΣΘΗΤΙΚΗΣ ΚΑΙ ΚΟΣΜΗΤΟΛΟΓΙΑΣ.	ΚΑΛΟΥΤΣΑ ΚΗ ΑΙΚΑΤΕΡΙΝΗ	SPANIO	125000032	Ιδιωτικός Φορέας	ΣΟΦΙΑ ΜΗΤΡΟΓΙΑΝΝΗ	63717023	15/02/2021	15/06/2021	ΕΣΠΑ
318134	ΟΔΟΝΤΟΤΕΧΝΙΤΗΣ	ΒΟΗΘΟΣ ΟΔΟΝΤΟΤΕΧΝΙΤΗΣ	ΠΑΠΑΣΤΑΜΟΣ ΜΙΧΑΛΗΣ	DENTAL AESTHETIC	034182757	Ιδιωτικός Φορέας	ΔΗΜΗΤΡΑ ΚΕΦΑΛΑ	62917033	15/02/2021	15/06/2021	ΕΣΠΑ



Ετήσια έκθεση για την πρακτική άσκηση ακαδημαϊκού έτους 2020 – 2021 των Βιοϊατρικών Επιστημών

321943	Μοριακή προσέγγιση στα πλαίσια της αυξημένης στόχευσης μέσω RNAi στα έντομα	<p>Η ανάπτυξη περιβαλλοντικά ασφαλέστερων μεθόδων καταπολέμησης επιβλαβών εντόμων για τις καλλιέργειες σε σχέση με τα χημικά εντομοκτόνα αποτελεί καίριο στόχο της σύγχρονης Βιοτεχνολογίας. Στα πλαίσια αυτά, μία ενδιαφέρουσα προσέγγιση είναι η πρόσληψη ειδικά σχεδιασμένων δίκλωνων μορίων RNA (dsRNA) από έντομα για την αποσίωπηση γονιδίων μέσω RNA παρεμβολής (RNAi). Η παρούσα θέση περιλαμβάνει εκπαίδευση και εφαρμογή σύγχρονων μοριακών τεχνικών στο συγκεκριμένο ερευνητικό πεδίο.</p>	ΙΝΣΤΙΤΟΥΤ Ο ΒΙΟΕΠΙΣΤΗ ΜΩΝ & ΕΦΑΡΜΟΓΩ Ν	090085651	Δημόσιος Φορέας	ΙΖΑΜΠΕΛΛΑ ΠΡΙΦΤΙ	62117042	15/02/2021	15/06/2021	ΕΣΠΑ	
322793	Οδοντοτεχνίτη ς	παρακολούθηση και συμμετοχή σε όλες τις θέσεις εργασίας	alwardian	alphasmile	133339722	Ιδιωτικός Φορέας	ΦΑΤΙΜΕ ΧΟΤΖΑ	62917085	15/02/2021	15/06/2021	ΕΣΠΑ

Ετήσια έκθεση για την πρακτική άσκηση ακαδημαϊκού έτους 2020 – 2021 των Βιοϊατρικών Επιστημών

322794	Οδοντοτεχνίτης	παρακολούθηση και συμμετοχή σε όλες τις θέσεις εργασίας	alwardian	alphasmile	133339722	Ιδιωτικός Φορέας	ANNA ΚΟΤΙΚΑ	62917016	15/02/2021	15/06/2021	ΕΣΠΑ	
322795	Οδοντοτεχνίτης	παρακολούθηση και συμμετοχή σε όλες τις θέσεις εργασίας	alwardian	alphasmile	133339722	Ιδιωτικός Φορέας	ΕΥΤΥΧΙΑ ΚΟΥΛΟΥΡΗ	62915095	15/02/2021	15/06/2021	ΕΣΠΑ	
323016	Αισθητικός	Τα άτομα που θα κληθούν να αναλάβουν αυτή τη θέση αρχικά θα εξοικειωθούν με τους χώρους του ινστιτούτου και στη συνέχεια θα αρχίσουν να αναλαμβάνουν περιστατικά για περιποιήσεις προσώπου(καθαρισμούς, ενυδάτωση, σύσφιξη κ.ά.), θεραπείες σώματος (σύσφιξη, καταπολέμηση κυτταρίτιδας κ.ά) , θεραπείες χαλαρωτικού μασάζ καθώς και αποτριχώσεις με διοδικό λέιζερ καθώς και με τη χρήση κεριού.	Μαρία Στέφου	Μαρία Στέφου Κέντρο Επιστημονικής Αισθητικής	047248752	Ιδιωτικός Φορέας	ΚΩΝΣΤΑΝΤΙΝΑ ΚΟΥΤΣΟΥΝΗ	63717021	15/02/2021	15/06/2021	ΕΣΠΑ	29/10/2021

Ετήσια έκθεση για την πρακτική άσκηση ακαδημαϊκού έτους 2020 – 2021 των Βιοϊατρικών Επιστημών

323076	ΟΠΤΙΚΟΣ - ΟΠΤΟΜΕΤΡΗΣ	Φοιτητής του ΠΑΔΑ που θέλει να κάνει πρακτική άσκηση ως Οπτικός - Οπτομέτρης	ΟΠΤΙΚΑ ΠΑΤΕΡΑΣ ΜΟΝ/ΠΗ ΕΠΕ	ΟΠΤΙΚΑ ΠΑΤΕΡΑΣ	095483906	Ιδιωτικός Φορέας	ΑΝΑΣΤΑΣΙΑ ΤΟΡΟΥΝΙΔΗ	63517060	15/02/2021	15/06/2021	ΕΣΠΑ	16/06/2021
323164	ΟΔΟΝΤΙΚΟΣ ΤΕΧΝΟΛΟΓΟΣ	ΕΡΓΑΣΙΑ ΣΕ ΟΔΟΝΤΟΤΕΧΝΙΚΟ ΕΡΓΑΣΤΗΡΙΟ ΜΕ ΠΛΗΡΗ ΑΠΑΣΧΟΛΗΣΗ ΣΕ ΟΛΗ ΤΗ ΓΚΑΜΑ ΕΡΓΑΣΙΩΝ ΤΟΥ ΕΡΓΑΣΤΗΡΙΟΥ	ΙΩΑΝΝΟΥ ΣΤΥΛΙΑΝΗ	ΙΩΑΝΝΟΥ ΣΤΥΛΙΑΝΗ ΟΔΟΝΤΟΤΕΧΝΙΤΗΣ	042892313	Ιδιωτικός Φορέας	ΓΕΩΡΓΙΟΣ ΚΡΑΒΑΡΙΤΗΣ	62917122	15/02/2021	15/06/2021	ΕΣΠΑ	
323170	ΑΙΣΘΗΤΙΚΟΣ	Θεραπείες σώματος Χαλάουσα Θεραπείες Προσώπου Ριζική αποτρίχωση	Κοτζαντωνογλου Φωτεινή	Αμαριλλίς	022529883	Ιδιωτικός Φορέας	ΕΥΑΓΓΕΛΙΑ ΔΕΛΗΓΙΑΝΝΗ	63717076	15/02/2021	15/06/2021	ΕΣΠΑ	
323199	ΤΕΧΝΟΛΟΓΟΣ ΙΑΤΡΙΚΩΝ ΕΡΓΑΣΤΗΡΙΩΝ	ΟΡΟΛΟΓΙΚΟΣ ΚΑΙ ΜΟΡΙΑΚΟΣ ΕΛΕΓΧΟΣ ΑΙΜΑΤΟΣ	ΕΘΝΙΚΟ ΚΕΝΤΡΟ ΑΙΜΟΔΟΣΙΑΣ	Ε.ΚΕ.Α.	998993604	Δημόσιος Φορέας	ΝΙΚΟΛΑΟΣ ΠΑΠΑΔΗΜΗΤΡΑΚΗΣ	62114056	15/02/2021	15/06/2021	ΕΣΠΑ	14/07/2021
323241	Οδοντοτεχνίτης	Σχεδιασμός και κατασκευή Οδοντοπροσθετικών εργασιών	Ελευθερίου Θωμάς	Οδοντοτεχνίτης	034780862	Ιδιωτικός Φορέας	ΖΕΝΙΟΣ ΔΙΟΝΥΣΙΟΥ	62917004	15/02/2021	15/06/2021	ΕΣΠΑ	01/07/2021

Ετήσια έκθεση για την πρακτική άσκηση ακαδημαϊκού έτους 2020 – 2021 των Βιοϊατρικών Επιστημών

323353	ΒΟΗΘΟΣ ΟΔΟΝΤΟΤΕΧ ΝΙΤΗΣ	Κατασκευή τεχνητών οδόντων, απόφοιτος από το Πανεπιστήμιο Δυτικής Αττικής στο τμήμα Βιοιατρικών Επιστημών και με εξειδίκευση στην οδοντική τεχνολογία	ΜΠΑΡΟΥΣΗ Σ ΧΡΗΣΤΟΣ		027348655	Ιδιωτικός Φορέας	ΑΝΤΩΝΙΑ ΠΑΠΑΣΩΤΗΡΑΚΟ ΠΟΥΛΟΥ	62913005	15/02/2021	15/06/2021	ΕΣΠΑ	
323375	Βοηθός ιατρικών εργαστηρίων	Παρασκευάστρια βιοπαθολογικού - μικροβιολογικού εργαστηρίου	ΓΕΩΡΓΙΑΔΗ Σ- ΔΡΑΚΟΠΟΥ ΛΟΣ ΙΚΕ	ΙΔΙΩΤΙΚΗ ΚΛΙΝΙΚΗ ΓΕΩΡΓΙΑΔΗΣ- ΔΡΑΚΟΠΟΥΛ ΟΣ ΘΕΡΑΠΕΥΤΗΡ ΙΟ ΑΘΗΝΩΝ	800718833	Ιδιωτικός Φορέας	ΚΑΛΙΡΡΟΗ ΧΑΛΑ	62114125	15/02/2021	15/06/2021	ΕΣΠΑ	17/06/2021
323414	Βιοϊατρικών Επιστημών	Παρασκευή κυτταρολογικών δειγμάτων, χρώση, επίστρωση, επικάλυψη, μονιμοποίηση, αρχειοθέτηση.	ALPHA PROLIPSIS ΙΑΤΡΙΚΗ ΕΠΕ ΚΥΤΤΑΡΟΛ ΟΓΙΚΟ ΕΡΓΑΣΤΗΡΙ Ο	ALPHA PROLIPSIS	800443925	Ιδιωτικός Φορέας	ΚΛΕΟΝΙΚΗ ΚΕΡΑΜΙΑΝΟΥ	62117098	15/02/2021	15/06/2021	ΕΣΠΑ	13/05/2021
323417	Οδοντοτεχνίτη ς	Πρακτική άσκηση ΠΑΝΕΠΙΣΤΗΜΙ Ο ΔΥΤΙΚΗΣ ΑΤΤΙΚΗΣ, ΤΜΗΜΑ ΒΙΟΪΑΤΡΙΚΩΝ ΕΠΙΣΤΗΜΩΝ	Χατήρας Αθανάσιος	Dental Pro Lab	138462497	Ιδιωτικός Φορέας	ΔΕΣΠΟΙΝΑ ΖΟΥΛΗ	62917093	15/02/2021	15/06/2021	ΕΣΠΑ	

Ετήσια έκθεση για την πρακτική άσκηση ακαδημαϊκού έτους 2020 – 2021 των Βιοϊατρικών Επιστημών

323444	ΟΠΤΙΚΟΣ - ΟΠΤΟΜΕΤΡΗΣ	ΔΙΑΘΛΑΣΙΚΕΡΑ ΤΟΜΕΤΡΙΑ, ΣΚΙΑΣΚΟΠΙΑ, ΤΟΠΟΓΡΑΦΙΑ, ΤΟΜΟΓΡΑΦΙΑ, ΑΜΠΕΡΟΜΕΤΡΙΑ ΚΑΠ. ΤΕΛΕΙΟΦΟΙΤΟΣ /Η ΠΑΝΕΠΙΣΤΗΜΙΟΥ ΔΥΤΙΚΗΣ ΑΤΤΙΚΗΣ, ΣΤΟ ΑΝΤΙΣΤΟΙΧΟ ΤΜΗΜΑ ΟΠΤΙΚΗΣ & ΟΠΤΟΜΕΤΡΙΑΣ. ΙΚΑΝΟΠΟΙΗΤΙΚΗ ΓΝΩΣΗ ΑΓΓΛΙΚΩΝ.	EYE DAY CLINIC ΙΔΙΩΤΙΚΗ ΟΦΘΑΛΜΟΛΟΓΙΚΗ ΜΟΝΑΔΑ ΗΜΕΡΗΣΙΑΣ ΝΟΣΗΛΕΙΑΣ ΜΟΝΟΠΡΟΣΩΠΗ ΙΑΤΡΙΚΗ ΕΤΑΙΡΕΙΑ ΠΕΡΙΟΡΙΣΜΕΝΗΣ ΕΥΘΥΝΗΣ	EYE DAY CLINIC	998850537	Ιδιωτικός Φορέας	ΦΛΩΡΑ ΞΥΔΑΚΗ	63517043	15/02/2021	15/06/2021	ΕΣΠΑ	
323445	ΟΠΤΙΚΟΣ - ΟΠΤΟΜΕΤΡΗΣ	ΔΙΑΘΛΑΣΙΚΕΡΑ ΤΟΜΕΤΡΙΑ, ΣΚΙΑΣΚΟΠΙΑ, ΤΟΠΟΓΡΑΦΙΑ, ΤΟΜΟΓΡΑΦΙΑ, ΑΜΠΕΡΟΜΕΤΡΙΑ ΚΑΠ. ΤΕΛΕΙΟΦΟΙΤΟΣ /Η ΠΑΝΕΠΙΣΤΗΜΙΟΥ ΔΥΤΙΚΗΣ ΑΤΤΙΚΗΣ, ΣΤΟ ΑΝΤΙΣΤΟΙΧΟ ΤΜΗΜΑ ΟΠΤΙΚΗΣ & ΟΠΤΟΜΕΤΡΙΑΣ. ΙΚΑΝΟΠΟΙΗΤΙΚΗ ΓΝΩΣΗ ΑΓΓΛΙΚΩΝ.	EYE DAY CLINIC ΙΔΙΩΤΙΚΗ ΟΦΘΑΛΜΟΛΟΓΙΚΗ ΜΟΝΑΔΑ ΗΜΕΡΗΣΙΑΣ ΝΟΣΗΛΕΙΑΣ ΜΟΝΟΠΡΟΣΩΠΗ ΙΑΤΡΙΚΗ ΕΤΑΙΡΕΙΑ ΠΕΡΙΟΡΙΣΜΕΝΗΣ ΕΥΘΥΝΗΣ	EYE DAY CLINIC	998850537	Ιδιωτικός Φορέας	ΜΑΡΙΑ ΞΕΡΙΖΩΤΗ	63516113	15/02/2021	15/06/2021	ΕΣΠΑ	14/11/2021
323447	ΑΙΣΘΗΤΙΚΟΣ	ΑΙΣΘΗΤΙΚΟΣ-ΚΟΣΜΗΤΟΛΟΓΟΣ, ΙΑΤΡΙΚΟ-ΠΑΡΑΙΑΤΡΙΚΟ ΠΡΟΣΩΠΙΚΟ	LA VIE EN ROSE ΑΝΩΝΥΜΗ ΕΤΑΙΡΕΙΑ ΠΑΡΑΣΚΕΥΗΣ ΚΑΙ ΕΜΠΟΡΙΑΣ ΚΑΛΛΥΝΤΙΚΩΝ	LA VIE EN ROSE A.E.	801388677	Ιδιωτικός Φορέας	ΑΓΓΕΛΙΚΗ ΣΩΦΡΟΝΑ	63717053	15/02/2021	15/06/2021	ΕΣΠΑ	

Ετήσια έκθεση για την πρακτική άσκηση ακαδημαϊκού έτους 2020 – 2021 των Βιοϊατρικών Επιστημών

323480	ΟΔΟΝΤΟΤΕΧΝΙΤΗΣ	ΠΡΑΚΤΙΚΗ ΑΣΚΗΣΗ, ΚΙΝΗΤΗ ΚΑΙ ΑΚΙΝΗΤΗ ΠΡΟΣΘΕΤΙΚΗ	ΜΠΟΥΡΜΠ ΑΚΗΣ ΕΜΜΑΝΟΥ ΗΛ ΜΟΝΟΠΡΟΣΩΠΗ ΕΠΕ	ΜΠΟΥΡΜΠ ΑΚΗΣ ΕΜΜ.ΜΟΝ.ΕΠ Ε	800353655	Ιδιωτικός Φορέας	ΕΠΑΜΕΙΝΩΝΔΑΣ ΖΗΣΗΣ	62917090	15/02/2021	15/06/2021	ΕΣΠΑ	
323481	ΟΔΟΝΤΟΤΕΧΝΙΤΗΣ	ΠΡΑΚΤΙΚΗ ΑΣΚΗΣΗ, ΚΙΝΗΤΗ ΚΑΙ ΑΚΙΝΗΤΗ ΠΡΟΣΘΕΤΙΚΗ	ΜΠΟΥΡΜΠ ΑΚΗΣ ΕΜΜΑΝΟΥ ΗΛ ΜΟΝΟΠΡΟΣΩΠΗ ΕΠΕ	ΜΠΟΥΡΜΠ ΑΚΗΣ ΕΜΜ.ΜΟΝ.ΕΠ Ε	800353655	Ιδιωτικός Φορέας	ΕΥΑ ΚΩΝΣΤΑΝΤΙΝΑ ΜΠΑΛΗ	62917015	15/02/2021	15/06/2021	ΕΣΠΑ	
323483	ΤΕΧΝΟΛΟΓΟ ΙΑΤΡΙΚΩΝ ΕΡΓΑΣΤΗΡΙΩΝ	ΠΡΑΚΤΙΚΗ ΑΣΚΗΣΗ	ΓΕΝΙΚΟ ΝΟΣΟΚΟΜΕΙΟ ΑΘΗΝΩΝ ΙΠΠΟΚΡΑΤΕΙΟ	ΝΟΣΟΚΟΜΕΙΟ	999332732	Δημόσιος Φορέας	ΜΑΡΙΑΝΝΑ ΘΕΟΧΑΡΟΥΣ	62117019	15/02/2021	15/06/2021	ΕΣΠΑ	01/07/2021
323486	ΤΕΧΝΟΛΟΓΟ ΙΑΤΡΙΚΩΝ ΕΡΓΑΣΤΗΡΙΩΝ	ΠΡΑΚΤΙΚΗ ΑΣΚΗΣΗ	ΓΕΝΙΚΟ ΝΟΣΟΚΟΜΕΙΟ ΑΘΗΝΩΝ ΙΠΠΟΚΡΑΤΕΙΟ	ΝΟΣΟΚΟΜΕΙΟ	999332732	Δημόσιος Φορέας	ΕΛΕΝΗ ΧΡΥΣΟΧΟΟΥ	62117037	15/02/2021	15/06/2021	ΕΣΠΑ	
323488	ΤΕΧΝΟΛΟΓΟ ΙΑΤΡΙΚΩΝ ΕΡΓΑΣΤΗΡΙΩΝ	ΠΡΑΚΤΙΚΗ ΑΣΚΗΣΗ	ΓΕΝΙΚΟ ΝΟΣΟΚΟΜΕΙΟ ΑΘΗΝΩΝ ΙΠΠΟΚΡΑΤΕΙΟ	ΝΟΣΟΚΟΜΕΙΟ	999332732	Δημόσιος Φορέας	ΓΕΩΡΓΙΑ ΚΟΥΡΚΟΥΤΑ	62114090	15/02/2021	15/06/2021	ΕΣΠΑ	09/07/2021

Ετήσια έκθεση για την πρακτική άσκηση ακαδημαϊκού έτους 2020 – 2021 των Βιοϊατρικών Επιστημών

323489	ΤΕΧΝΟΛΟΓΟ ΙΑΤΡΙΚΩΝ ΕΡΓΑΣΤΗΡΙΩ Ν	ΠΡΑΚΤΙΚΗ ΑΣΚΗΣΗ	ΓΕΝΙΚΟ ΝΟΣΟΚΟΜΕ ΙΟ ΑΘΗΝΩΝ ΙΠΠΟΚΡΑΤΕ ΙΟ	ΝΟΣΟΚΟΜΕΙ Ο	999332732	Δημόσιος Φορέας	ΑΝΙΣΑ ΜΙΤΡΙ	62114018	15/02/2021	15/06/2021	ΕΣΠΑ	09/07/2021
323491	ΤΕΧΝΟΛΟΓΟ ΙΑΤΡΙΚΩΝ ΕΡΓΑΣΤΗΡΙΩ Ν	ΠΡΑΚΤΙΚΗ ΑΣΚΗΣΗ	ΓΕΝΙΚΟ ΝΟΣΟΚΟΜΕ ΙΟ ΑΘΗΝΩΝ ΙΠΠΟΚΡΑΤΕ ΙΟ	ΝΟΣΟΚΟΜΕΙ Ο	999332732	Δημόσιος Φορέας	ΑΘΗΝΑ ΠΑΡΙΑΝΟΥ	62114101	15/02/2021	15/06/2021	ΕΣΠΑ	
323499	ΤΕΧΝΟΛΟΓΙΑ ΙΑΤΡΙΚΩΝ ΕΡΓΑΣΤΗΡΙΩΝ	ΙΑΤΡΙΚΑ ΕΡΓΑΣΤΗΡΙΑ (ΕΡΓΑΣΙΑ ΣΤΟ ΜΙΚΡΟΒΙΟΛΟΓΙ ΚΟ ΕΡΓΑΣΤΗΡΙΟ, ΤΕΣΤ ΠΑΠ, ΑΙΜΟΛΗΨΙΕΣ)	Κ.ΤΣΑΚΑΛ ΗΣ ΚΑΙ ΣΙΑ Ε.Ε.	ΓΕΝΙΚΗ ΚΛΙΝΙΚΗ "ΑΓΙΑ ΕΙΡΗΝΗ"	093115813	Ιδιωτικός Φορέας	ΕΛΠΙΝΙΚΗ- ΝΙΚΟΛΕΤΤΑ ΧΕΡΟΥΒΕΙΜ	62116124	15/02/2021	15/06/2021	ΕΣΠΑ	22/06/2021
323517	Αισθητικός- Πρακτική Άσκηση	Υπηρεσίες αισθητικής.	KALMIA BEAUTY SALON	KALMIA	103629695	Ιδιωτικός Φορέας	ΑΡΧΟΝΤΟΥΛΑ ΑΜΠΕΛΙΚΙΩΤΟΥ	63717006	15/02/2021	15/06/2021	ΕΣΠΑ	06/07/2021
323518	ΒΟΗΘΟΣ ΕΡΓΑΣΤΗΡΙΟΥ ( ΑΙΜΟΛΗΨΙΕ Σ)	ΒΟΗΘΟΣ ΕΡΓΑΣΤΗΡΙΟΥ ( ΑΙΜΟΛΗΨΙΕΣ )	MEGANALY SIS OE	MEGANALYSI S	997537188	Ιδιωτικός Φορέας	ΛΕΝΤΙΑ ΜΗΤΡΟ	62117061	15/02/2021	15/06/2021	ΕΣΠΑ	

Ετήσια έκθεση για την πρακτική άσκηση ακαδημαϊκού έτους 2020 – 2021 των Βιοϊατρικών Επιστημών

323519	ΒΟΗΘΟΣ ΕΡΓΑΣΤΗΡΙΟ Υ ( ΑΙΜΟΛΗΨΙΕ Σ )	ΒΟΗΘΟΣ ΕΡΓΑΣΤΗΡΙΟΥ ( ΑΙΜΟΛΗΨΙΕΣ )	MEGANALY SIS OE	MEGANALYSI S	997537188	Ιδιωτικός Φορέας	ΜΑΡΙΑ ΤΑΜΠΑΚΙΑΝ	62116070	15/02/2021	15/06/2021	ΕΣΠΑ	
323528	ΒΟΗΘΟΣ ΟΔΟΝΤΟΤΕΧ ΝΙΤΗ	ΒΟΗΘΟΣ ΟΔΟΝΤΟΤΕΧΝΙ ΤΗ - ΟΔΟΝΤΙΚΗΣ ΤΕΧΝΟΛΟΓΙΑΣ.	ΒΕΤΤΟΣ ΒΑΣΙΛΕΙΟΣ ΤΟΥ ΓΕΩΡΓΙΟΥ		123920222	Ιδιωτικός Φορέας	ΕΡΒΙΣΑ ΚΟΥΡΤΙ	62915090	15/02/2021	15/06/2021	ΕΣΠΑ	
323529	ΒΟΗΘΟΣ ΟΔΟΝΤΟΤΕΧ ΝΙΤΗ	ΒΟΗΘΟΣ ΟΔΟΝΤΟΤΕΧΝΙ ΤΗ - ΟΔΟΝΤΙΚΗΣ ΤΕΧΝΟΛΟΓΙΑΣ.	ΒΕΤΤΟΣ ΒΑΣΙΛΕΙΟΣ ΤΟΥ ΓΕΩΡΓΙΟΥ		123920222	Ιδιωτικός Φορέας	ΕΥΑΓΓΕΛΙΑ ΚΥΜΠΑΡΙΔΟΥ	62917042	15/02/2021	15/06/2021	ΕΣΠΑ	14/07/2021
323531	οδοντικός τεχνολογος	εκπαιδευση κινητης και ακινητης προσθετικης	ΜΠΟΥΡΟΓΙ ΑΝΝΟΠΟΥ ΛΟΣ Κ.- ΔΕΣΠΟΤΑΚ ΗΣ Ε. Ο.Ε.		999333464	Ιδιωτικός Φορέας	ΚΩΝΣΤΑΝΤΙΝΟΣ ΧΡΙΣΤΟΔΟΥΛΟΠ ΟΥΛΟΣ	62917037	15/02/2021	15/06/2021	ΕΣΠΑ	
323534	οδοντικός τεχνολογος	κινητη και ακινητη προσθετικη	ΜΠΟΥΡΟΓΙ ΑΝΝΟΠΟΥ ΛΟΣ Κ.-		999333464	Ιδιωτικός Φορέας	ΑΝΝΙΝΟΣ ΜΑΡΚΟΥ	62917010	15/02/2021	15/06/2021	ΕΣΠΑ	09/07/2021



Ετήσια έκθεση για την πρακτική άσκηση ακαδημαϊκού έτους 2020 – 2021 των Βιοϊατρικών Επιστημών

			ΔΕΣΠΟΤΑΚ ΗΣ Ε. Ο.Ε.									
323535	οδοντικός τεχνολόγος	κινητη και ακίνητη προσθετική	ΜΠΟΥΡΟΓΙ ΑΝΝΟΠΟΥ ΛΟΣ Κ.- ΔΕΣΠΟΤΑΚ ΗΣ Ε. Ο.Ε.		999333464	Ιδιωτικός Φορέας	ΣΤΕΦΑΝΟΣ ΦΩΤΙΟΥ	62917003	15/02/2021	15/06/2021	ΕΣΠΑ	25/06/2021
323545	ΑΙΣΘΗΤΙΚΟΣ	ΠΑΡΟΧΗ ΥΠΗΡΕΣΙΩΝ ΑΙΣΘΗΤΙΚΗΣ	ΣΙΝΝΗ ΣΩΤΗΡΩ	ΣΙΝΝΗ ΣΩΤΗΡΩ	044081040	Ιδιωτικός Φορέας	ΙΩΑΝΝΑ ΦΩΗ	63716051	15/02/2021	15/06/2021	ΕΣΠΑ	
323594	ΟΠΤΙΚΟΣ ΟΠΤΟΜΕΤΡ ΗΣ	ΟΠΤΙΚΗ ΟΠΤΟΜΕΤΡΙΑ	ATHENS EYE ΚΛΙΝΙΚΗ ΑΕ	ATHENS EYE CLINIC ΑΕ	998102455	Ιδιωτικός Φορέας	ΠΑΝΑΓΙΩΤΗΣ ΜΑΝΟΥΣΟΣ	63517086	15/02/2021	15/06/2021	ΕΣΠΑ	
323654	Οδοντικός Τεχνολόγος	Πρακτική άσκηση οδοντικού τεχνολόγου από το Πανεπιστήμιο Δυτικής Αττικής	ΛΩΛΟΣ ΔΗΜ. ΓΕΩΡΓΙΟΣ		135371508	Ιδιωτικός Φορέας	ΕΛΕΝΗ ΒΟΥΛΓΑΡΑΚΗ	62917066	15/02/2021	15/06/2021	ΕΣΠΑ	19/05/2021

Ετήσια έκθεση για την πρακτική άσκηση ακαδημαϊκού έτους 2020 – 2021 των Βιοϊατρικών Επιστημών

323719	ΠΤΥΧΙΟΥΧΟ Σ ΙΑΤΡΙΚΩΝ ΕΡΓΑΣΤΗΡΙΩ Ν, ΤΕΧΝΟΛΟΓΟ Σ ΙΑΤΡΙΚΩΝ ΕΡΓΑΣΤΗΡΙΩ Ν	Ενασχόληση με τις δραστηριότητες των κάτωθι εργαστηρίων: Κυτταρολογικό, Αιματολογικό, Μικροβιολογικό, Βιοχημικό, Αιμοδοσία, Ανοσολογικό, Παθολογοανατομικό.	Γ.Ν.ΠΕΙΡΑΙΑ ΤΖΑΝΕΙΟ	Γ.Ν ΠΕΙΡΑΙΑ ΤΖΑΝΕΙΟ	999233404	Δημόσιος Φορέας	ΧΡΥΣΑΝΘΗ ΔΑΝΑΛΙΑ	62117085	15/02/2021	15/06/2021	ΕΣΠΑ	16/06/2021
323729	ΒΟΗΘΟΣ ΟΔΟΝΤΟΤΕΧ ΝΙΤΗ	Υπηρεσίες οδοντοτεχνικής σε Ακίνητη και Κινητή προσθετική	ΓΟΝΑΤΙΔΗΣ ΑΝΑΣΤΑΣΙΟ Σ		036744072	Ιδιωτικός Φορέας	ΑΘΗΝΑ ΚΕΡΑΜΙΔΑ	62917064	15/02/2021	15/06/2021	ΕΣΠΑ	
323732	ΑΙΣΘΗΤΙΚΟΣ	Η φοιτήτρια θα κάνει τις εξής θεραπείες στο χώρο του ιατρείου:  laser καθαρισμούς ενυδατώσεις περιποιήσεις προσώπου βοήθεια στην ιατρό	3 DERMATOL OGY ΙΔΙΩΤΙΚΟ ΙΑΤΡΕΙΟ ΠΑΡΟΧΗΣ ΔΕΡΜΑΤΟΛ ΟΓΙΚΩΝ ΥΠΗΡΕΣΙΩΝ ΚΑΙ ΕΦΑΡΜΟΓΩ Ν ΙΑΤΡΙΚΗ ΙΔΙΩΤΙΚΗ ΚΕΦΑΛΑΙΟ ΥΧΙΚΗ ΕΤΑΙΡΙΑ	3 DERMATOLO GY ΙΑΤΡΙΚΗ IKE	800782308	Ιδιωτικός Φορέας	ΣΤΑΥΡΟΥΛΑ ΠΑΠΑΡΟΥΠΑ	63717105	15/02/2021	15/06/2021	ΕΣΠΑ	
323733	Οδοντοτεχνίτη ς	Σχεδιασμός και κατασκευή Οδοντοπροσθετικών εργασιών	ΤΑΚΗΣ ΚΙΣΚΗΡΑΣ	ΟΔΟΝΤΟΤΕΧ ΝΙΚΟ ΕΡΓΑΣΤΗΡΙΟ ΓΕΝ. ΠΡΟΣΘΕΤΙΚΗ Σ	139914719	Ιδιωτικός Φορέας	ΧΑΡΑΛΑΜΠΟΣ ΣΟΥΒΑΤΖΟΓΛΟΥ	62917027	15/02/2021	15/06/2021	ΕΣΠΑ	14/07/2021

Ετήσια έκθεση για την πρακτική άσκηση ακαδημαϊκού έτους 2020 – 2021 των Βιοϊατρικών Επιστημών

323744	ΟΠΤΙΚΟΣ ΟΠΤΟΜΕΤΡ ΗΣ	ΠΩΛΗΣΗ ΓΥΑΛΙΩΝ ΟΡΑΣΕΩΣ, ΠΩΛΗΣΗ ΚΑΙ ΕΦΑΡΜΟΓΗ ΦΑΚΩΝ ΕΠΑΦΗΣ, ΟΠΤΟΜΕΤΡΙΑ, ΕΡΓΑΣΤΗΡΙΟ	Δ.ΠΑΠΑΔΙΑ ΜΑΝΤΟΠΟ ΥΛΟΣ Α.Ε.Β.Ε.	OPTICAL Papadiamantop oulos	094041159	Ιδιωτικός Φορέας	ΜΑΡΙΑ ΚΟΛΛΙΑΡΟΥ	63517006	15/02/2021	15/06/2021	ΕΣΠΑ	
323760	ΑΙΣΘΗΤΙΚΟΣ	ΓΝΩΣΕΙΣ ΥΠΟΛΟΓΙΣΤΗ ΚΑΙ ΑΓΓΛΙΚΗΣ ΓΛΩΣΣΑΣ	ΜΟΥΡΤΖΑΚ Η ΑΙΚΑΤΕΡΙΝ Η	BEAUTY PLUS	033475962	Ιδιωτικός Φορέας	ΗΛΙΑΝΑ ΕΣΚΙΤΖΗ	63717014	15/02/2021	15/06/2021	ΕΣΠΑ	14/07/2021
323776	ΑΙΣΘΗΤΙΚΟΣ	ΓΙΑ ΕΞΑΣΚΗΣΗ ΣΤΙΣ ΘΕΡΑΠΕΙΕΣ ΠΡΟΣΩΠΟΥ ΚΑΙ ΣΩΜΑΤΟΣ ΚΑΘΩΣ ΚΑΙ ΣΤΟΝ ΧΕΙΡΙΣΜΟ ΤΩΝ ΜΗΧΑΝΗΜΑΤΩ Ν ΓΙΑ ΑΔΥΝΑΤΙΣΜΑ ΣΥΣΦΙΞΗ ΚΥΤΑΡΙΤΤΙΔΑ ΚΑΙ ΕΦΑΡΜΟΓΗ ΜΗΧΑΝΗΜΑΤΟ Σ LASER ΑΠΟΤΡΙΧΩΣΗ	Σαραφίδου Χρυσή	Beauty&Life	046776723	Ιδιωτικός Φορέας	ΑΓΓΕΛΙΚΗ ΓΙΑΝΝΙΝΗ	63717110	15/02/2021	15/06/2021	ΕΣΠΑ	
323781	ΤΕΧΝΟΛΟΓΟ Σ ΙΑΤΡΙΚΩΝ ΕΡΓΑΣΤΗΡΙΩ Ν	Τεχνολόγων ιατρικού εργαστηρίου σε διαγνωστικό κέντρο	ΚΟΣΜΟΙΑΤ ΡΙΚΗ ΣΕΠΟΛΙΩΝ		800716249	Ιδιωτικός Φορέας	ΚΡΙΣΤΙΑΝΑ ΧΥΣΕΝΙ	62116006	15/02/2021	15/06/2021	ΕΣΠΑ	

Ετήσια έκθεση για την πρακτική άσκηση ακαδημαϊκού έτους 2020 – 2021 των Βιοϊατρικών Επιστημών

323785	ΒΙΟΙΑΤΡΙΚΟ Σ ΕΠΙΣΤΗΜΟΝ ΑΣ- ΤΕΧΝΟΛΟΓΟ Σ ΙΑΤΡΙΚΩΝ ΕΡΓΑΣΤΗΡΙΩ Ν	ΛΗΨΗ ΑΙΜΑΤΟΣ, ΑΝΑΛΥΣΗΣ ΒΙΟΛΟΓΙΚΩΝ ΔΕΙΓΜΑΤΩΝ	ΙΔΙΩΤΙΚΟ ΠΟΛΥΙΑΤΡΕ ΙΟ ΜΟΝΑΔΑ ΗΜΕΡΗΣΙΑΣ ΝΟΣΗΛΕΙΑΣ ΑΡΧΑΓΓΕΛ ΟΙ ΙΑΤΡΙΚΗ Α.Ε.	MEDIONE	800589705	Ιδιωτικός Φορέας	ΠΟΛΥΞΕΝΗ ΓΙΑΜΑΙΟΥ	62116002	15/02/2021	15/06/2021	ΕΣΠΑ
323803	ΒΟΗΘΟΙ ΟΔΟΝΤΟΤΕΧ ΝΙΤΗ	ΔΥΝΑΤΟΤΗΤΕΣ ΚΑΤΑΣΚΕΥΗΣ ΟΔΟΝΤΟΤΕΧΝΙ ΚΩΝ ΕΡΓΑΣΙΩΝ. ΓΝΩΣΕΙΣ ΜΟΡΦΟΛΟΓΙΑΣ ,ΣΥΝΕΠΕΙΑ ΚΑΙ ΑΠΟΔΟΤΙΚΟΤΗ ΤΑ.	ΤΣΑΓΚΑΡΑ ΚΗΣ ΚΩΝΣΤΑΝΤ ΙΝΟΣ		072423808	Ιδιωτικός Φορέας	ΕΜΕΛ ΚΑΛΕΝΤΖΗ	62915055	15/02/2021	15/06/2021	ΕΣΠΑ
323804	ΒΟΗΘΟΙ ΟΔΟΝΤΟΤΕΧ ΝΙΤΗ	ΔΥΝΑΤΟΤΗΤΕΣ ΚΑΤΑΣΚΕΥΗΣ ΟΔΟΝΤΟΤΕΧΝΙ ΚΩΝ ΕΡΓΑΣΙΩΝ. ΓΝΩΣΕΙΣ ΜΟΡΦΟΛΟΓΙΑΣ ,ΣΥΝΕΠΕΙΑ ΚΑΙ ΑΠΟΔΟΤΙΚΟΤΗ ΤΑ.	ΤΣΑΓΚΑΡΑ ΚΗΣ ΚΩΝΣΤΑΝΤ ΙΝΟΣ		072423808	Ιδιωτικός Φορέας	ΕΥΑΓΓΕΛΙΑ- ΙΩΑΝΝΑ ΖΟΥΛΟΥ	62917022	15/02/2021	15/06/2021	ΕΣΠΑ
323805	ΒΟΗΘΟΙ ΟΔΟΝΤΟΤΕΧ ΝΙΤΗ	ΔΥΝΑΤΟΤΗΤΕΣ ΚΑΤΑΣΚΕΥΗΣ ΟΔΟΝΤΟΤΕΧΝΙ ΚΩΝ ΕΡΓΑΣΙΩΝ. ΓΝΩΣΕΙΣ ΜΟΡΦΟΛΟΓΙΑΣ ,ΣΥΝΕΠΕΙΑ ΚΑΙ ΑΠΟΔΟΤΙΚΟΤΗ ΤΑ.	ΤΣΑΓΚΑΡΑ ΚΗΣ ΚΩΝΣΤΑΝΤ ΙΝΟΣ		072423808	Ιδιωτικός Φορέας	ΑΝΔΡΟΜΑΧΗ ΛΙΑΠΟΠΟΥΛΟΥ	62917026	15/02/2021	15/06/2021	ΕΣΠΑ
323831	ΑΙΣΘΗΤΙΚΟΣ - ΚΟΣΜΕΤΟΛ ΟΓΟΣ	ΒΟΗΘΟΣ ΠΑΡΑΓΩΓΗΣ ΚΑΙ ΠΟΙΟΤΙΚΟΥ ΕΛΕΓΧΟΥ	BODERM LABORATO RIES IKE		800460018	Ιδιωτικός Φορέας	ΠΑΡΑΣΚΕΥΗ- ΕΥΗ ΠΑΡΑΣΚΕΥΟΠΟΥ ΛΟΥ	63717002	15/02/2021	15/06/2021	ΕΣΠΑ

Ετήσια έκθεση για την πρακτική άσκηση ακαδημαϊκού έτους 2020 – 2021 των Βιοϊατρικών Επιστημών

		ΚΑΛΛΥΝΤΙΚΩΝ - ΙΑΤΡΟΤΕΧΝΟΛ ΟΓΙΚΩΝ ΠΡΟΪΟΝΤΩΝ										
323843	Αισθητικός	Ζητείται φοιτήτρια του τμήματος Βιοϊατρικών Επιστημών με κατεύθυνση Αισθητικής και Κοσμητολογίας για πρακτική άσκηση σε ινστιτούτο αισθητικής στο Χαϊδάρι	ΒΕΛΤΣΙΣΤΑ Σ Π. ΕΜΜΑΝΟΥ ΗΛ ΥΠΗΡΕΣΙΕΣ ΑΙΣΘΗΤΙΚΗ Σ- ΚΑΛΛΥΝΤΙ ΚΑ	ΦΙΛΟΚΑΛΛΙΑ	134643780	Ιδιωτικός Φορέας	ΜΑΡΙΑ ΡΟΜΠΟΤΗ	63717052	15/02/2021	15/06/2021	ΕΣΠΑ	
323866	ΤΕΧΝΟΛΟΓΟ Σ ΙΑΤΡΙΚΩΝ ΕΡΓΑΣΤΗΡΙΩ Ν	ΑΙΜΟΛΗΨΙΕΣ (ΛΗΨΗ ΒΙΟΛΟΓΙΚΟΥ ΥΛΙΚΟΥ) ΔΙΑΧΩΡΙΣΜΟΣ ΑΙΜΑΤΟΛΟΓΙΚ ΩΝ ΔΕΙΓΜΑΤΩΝ ΤΑΥΤΟΠΟΙΗΣΗ ΜΙΚΡΟΟΡΓΑΝΙΣ ΜΩΝ ΜΕΣΩ ΚΑΛΛΙΕΡΓΕΙΩΝ ΜΕΛΕΤΗ ΕΥΑΙΣΘΗΣΙΑΣ ΑΝΤΙΒΙΟΤΙΚΩΝ	ΚΩΝΣΤΑΝΤ ΙΝΟΣ ΛΑΔΙΑΣ ΙΔΙΩΤΙΚΟ ΔΙΑΓΝΩΣΤΙ ΚΟ ΕΡΓΑΣΤΗΡΙ Ο ΙΑΤΡΙΚΗ ΜΟΝΟΠΡΟΣ ΩΠΗ ΙΔΙΩΤΙΚΗ ΚΕΦΑΛΑΙΟ ΥΧΙΚΗ ΕΤΑΙΡΕΙΑ	ΚΩΝΣΤΑΝΤΙΝ ΟΣ ΛΑΔΙΑΣ ΙΔΙΩΤΙΚΟ ΔΙΑΓΝΩΣΤΙΚ Ο ΕΡΓΑΣΤΗΡΙΟ ΙΑΤΡΙΚΗ ΜΟΝΟΠΡΟΣΩ ΠΗ ΙΔΙΩΤΙΚΗ ΚΕΦΑΛΑΙΟΥ ΧΙΚΗ ΕΤΑΙΡΕΙΑ	800923552	Ιδιωτικός Φορέας	ΜΑΡΙΑ ΝΙΚΟΛΑΚΟΠΟΥΛ ΟΥ	62116064	15/02/2021	15/06/2021	ΕΣΠΑ	25/06/2021
323877	ΤΕΧΝΟΛΟΓΟ Σ ΙΑΤΡΙΚΩΝ ΕΡΓΑΣΤΗΡΙΩ Ν	"-ΦΟΙΤΗΤΕΣ ΤΜΗΜΑΤΟΣ ΙΑΤΡΙΚΩΝ ΕΡΓΑΣΤΗΡΙΩΝ"	ΛΗΤΩ ΜΑΙΕΥΤΙΚΟ ΓΥΝΑΙΚΟΛ ΟΓΙΚΟ & ΧΕΙΡΟΥΡΓΙ ΚΟ ΚΕΝΤΡΟ Α.Ε.		094318509	Ιδιωτικός Φορέας	ΙΩΑΝΝΑ ΝΤΟΜΠΡΕΝΙΑ	62117070	15/02/2021	15/06/2021	ΕΣΠΑ	
323878	ΑΙΣΘΗΤΙΚΟΣ	ΤΟ ΚΕΝΤΡΟ ΑΙΣΘΗΤΙΚΗΣ ΚΑΙ ΗΜΙΜΟΝΙΜΟΥ ΜΑΚΕΥΡ	ΠΑΤΕΣΤΗ ΑΓΓΕΛΙΚΗ		040154462	Ιδιωτικός Φορέας	ΔΗΜΗΤΡΑ ΓΚΑΡΕΛΗ	63717074	15/02/2021	15/06/2021	ΕΣΠΑ	

Ετήσια έκθεση για την πρακτική άσκηση ακαδημαϊκού έτους 2020 – 2021 των Βιοϊατρικών Επιστημών

		ΥΠΑΡΧΕΙ ΚΑΙ ΕΞΕΛΙΣΣΕΤΑΙ ΣΤΟ ΧΩΡΟ ΤΗΣ ΑΙΣΘΗΤΙΚΗΣ ΑΠΟ ΤΟ 1977 ΕΩΣ ΣΗΜΕΡΑ.										
323929	οδοντοτεχνίτης	οδοντοτεχνίτης	ΔΡΟΣΗ ΣΩΤΗΡΙΑ ΓΑΡΟΥΦΑΛΙΑΣ ΒΑΣΙΛΗΣ	ΟΔΟΝΤΟΤΕΧΝΟΥΡΓΕΙΑ	999321999	Ιδιωτικός Φορέας	ΚΑΤΕΡΙΝΑ ΠΑΠΑ	62917046	15/02/2021	15/06/2021	ΕΣΠΑ	14/07/2021
323930	Οδοντοτεχνίτης	Σχεδιασμός και κατασκευή Οδοντοπροσθετικών εργασιών	Γεώργιος Ιωάννου		023865422	Ιδιωτικός Φορέας	ΓΙΟΓΚΕΡΤΑ ΓΚΟΥΡΑΪ	62917070	15/02/2021	15/06/2021	ΕΣΠΑ	14/07/2021
323932	ΑΙΣΘΗΤΙΚΟΣ	ΑΙΣΘΗΤΙΚΟΣ-ΚΟΣΜΗΤΟΛΟΓΟΣ-ΙΑΤΡΙΚΟ-ΠΑΡΑΙΑΤΡΙΚΟ ΠΡΟΣΩΠΙΚΟ	LA VIE EN ROSE ΑΝΩΝΥΜΗ ΕΤΑΙΡΕΙΑ ΠΑΡΑΣΚΕΥΗΣ Κ ΕΜΠΟΡΙΑΣ ΚΑΛΛΥΝΤΙΚΩΝ	LA VIE EN ROSE A.E.	801388677	Ιδιωτικός Φορέας	ΕΛΕΝΗ ΠΑΠΑΓΙΑΝΝΗ	63717075	15/02/2021	15/06/2021	ΕΣΠΑ	
323937	ΟΠΤΟΜΕΤΡΗΣ	ΟΠΤΙΚΟΣ ΟΠΤΟΜΕΤΡΗΣ	Ι.Κ. ΟΙΚΟΝΟΜΟ ΠΟΥΛΟΣ ΑΕ	ΟΦΘΑΛΜΟΛΟΓΙΚΗ ΚΛΙΝΙΚΗ ΥΠΑΠΑΝΤΗ	091148420	Ιδιωτικός Φορέας	ΔΗΜΗΤΡΑ ΣΤΑΜΟΥ	63517018	15/02/2021	15/06/2021	ΕΣΠΑ	

Ετήσια έκθεση για την πρακτική άσκηση ακαδημαϊκού έτους 2020 – 2021 των Βιοϊατρικών Επιστημών

323941	ΑΙΣΘΗΤΙΚΟΣ - ΚΟΣΜΗΤΟΛ ΟΓΟΣ	ΠΡΟΚΕΙΤΑΙ ΓΙΑ ΕΡΓΑΣΤΗΡΙΑΚΗ ΥΠΟΣΤΗΡΙΞΗ ΥΠΗΡΕΣΙΩΝ ΕΡΕΥΝΑΣ ΚΑΙ ΑΝΑΠΤΥΞΗΣ ΣΕ ΚΑΛΛΥΝΤΙΚΑ ΠΡΟΙΟΝΤΑ. ΑΠΑΙΤΕΙΤΑΙ ΕΞΟΙΚΕΙΩΣΗ ΜΕ ΤΟ ΠΕΡΙΒΑΛΛΟΝ ΤΟΥ ΕΡΓΑΣΤΗΡΙΟΥ, ΟΡΓΑΝΩΤΙΚΟΤ ΗΤΑ ΚΑΙ ΕΠΗΜΕΛΕΙΑ.	ΒΑΣΙΛΑΤΟ Υ Α.- ΑΝΤΩΝΕΛΛ ΟΣ Π.Ο.Ε.	The NuCLab	800462915	Ιδιωτικός Φορέας	ΣΟΦΙΑ ΠΑΠΑΔΟΠΟΥΛΟ Υ	63717108	15/02/2021	15/06/2021	ΕΣΠΑ	14/07/2021
323946	ΟΠΤΙΚΟΣ ΟΠΤΟΜΕΤΡ ΗΣ	ΠΡΟΕΓΧΕΙΡΗΤΙ ΚΟΣ ΕΛΕΓΧΟΣ ΙΑΤΡΙΚΩΝ ΕΠΕΜΒΑΣΕΩΝ ΟΠΤΟΜΕΤΡΙΑ ΔΙΑΘΛΑΣΗ ΧΕΙΡΙΣΜΟΣ ΙΑΤΡΙΚΩΝ ΜΗΧ/ΤΩΝ	ΟΜΜΑ ΟΦΘΑΛΜΟ ΛΟΓΙΚΟ ΙΝΣΤΙΤΟΥΤ Ο ΑΘΗΝΩΝ ΙΔΙΩΤΙΚΗ Μ.Η.Ν. - ΑΝΩΝΥΜΗ ΕΤΑΙΡΕΙΑ	ΟΜΜΑ ΑΕ	094286925	Ιδιωτικός Φορέας	ΦΑΝΗ ΜΑΡΓΕΛΟΥ	63517038	15/02/2021	15/06/2021	ΕΣΠΑ	16/06/2021
323947	ΟΠΤΙΚΟΣ ΟΠΤΟΜΕΤΡ ΗΣ	ΠΡΟΕΓΧΕΙΡΗΤΙ ΚΟΣ ΕΛΕΓΧΟΣ ΙΑΤΡΙΚΩΝ ΕΠΕΜΒΑΣΕΩΝ ΟΠΤΟΜΕΤΡΙΑ ΔΙΑΘΛΑΣΗ ΧΕΙΡΙΣΜΟΣ ΙΑΤΡΙΚΩΝ ΜΗΧ/ΤΩΝ	ΟΜΜΑ ΟΦΘΑΛΜΟ ΛΟΓΙΚΟ ΙΝΣΤΙΤΟΥΤ Ο ΑΘΗΝΩΝ ΙΔΙΩΤΙΚΗ Μ.Η.Ν. - ΑΝΩΝΥΜΗ ΕΤΑΙΡΕΙΑ	ΟΜΜΑ ΑΕ	094286925	Ιδιωτικός Φορέας	ΜΑΡΘΑ ΚΑΡΑΝΙΚΟΥ	63517075	15/02/2021	15/06/2021	ΕΣΠΑ	16/06/2021
323948	ΟΠΤΙΚΟΣ ΟΠΤΟΜΕΤΡ ΗΣ	ΠΡΟΕΓΧΕΙΡΗΤΙ ΚΟΣ ΕΛΕΓΧΟΣ ΙΑΤΡΙΚΩΝ ΕΠΕΜΒΑΣΕΩΝ ΟΠΤΟΜΕΤΡΙΑ ΔΙΑΘΛΑΣΗ ΧΕΙΡΙΣΜΟΣ ΙΑΤΡΙΚΩΝ ΜΗΧ/ΤΩΝ	ΟΜΜΑ ΟΦΘΑΛΜΟ ΛΟΓΙΚΟ ΙΝΣΤΙΤΟΥΤ Ο ΑΘΗΝΩΝ ΙΔΙΩΤΙΚΗ Μ.Η.Ν. - ΑΝΩΝΥΜΗ ΕΤΑΙΡΕΙΑ	ΟΜΜΑ ΑΕ	094286925	Ιδιωτικός Φορέας	ΧΡΙΣΤΙΝΑ ΝΑΝΟ	63517119	15/02/2021	15/06/2021	ΕΣΠΑ	16/06/2021

Ετήσια έκθεση για την πρακτική άσκηση ακαδημαϊκού έτους 2020 – 2021 των Βιοϊατρικών Επιστημών

323949	ΟΠΤΙΚΟΣ ΟΠΤΟΜΕΤΡ ΗΣ	ΠΡΟΕΓΧΕΙΡΗΤΙ ΚΟΣ ΕΛΕΓΧΟΣ ΙΑΤΡΙΚΩΝ ΕΠΕΜΒΑΣΕΩΝ ΟΠΤΟΜΕΤΡΙΑ ΔΙΑΘΛΑΣΗ ΧΕΙΡΙΣΜΟΣ ΙΑΤΡΙΚΩΝ ΜΗΧ/ΤΩΝ	ΟΜΜΑ ΟΦΘΑΛΜΟ ΛΟΓΙΚΟ ΙΝΣΤΙΤΟΥΤ Ο ΑΘΗΝΩΝ ΙΔΙΩΤΙΚΗ Μ.Η.Ν. - ΑΝΩΝΥΜΗ ΕΤΑΙΡΕΙΑ	ΟΜΜΑ ΑΕ	094286925	Ιδιωτικός Φορέας	ΙΟΡΔΑΝΗΣ ΕΓΓΟΝΟΠΟΥΛΟΣ	63517053	15/02/2021	15/06/2021	ΕΣΠΑ	16/06/2021
323950	ΟΠΤΙΚΟΣ ΟΠΤΟΜΕΤΡ ΗΣ	ΠΡΟΕΓΧΕΙΡΗΤΙ ΚΟΣ ΕΛΕΓΧΟΣ ΙΑΤΡΙΚΩΝ ΕΠΕΜΒΑΣΕΩΝ ΟΠΤΟΜΕΤΡΙΑ ΔΙΑΘΛΑΣΗ ΧΕΙΡΙΣΜΟΣ ΙΑΤΡΙΚΩΝ ΜΗΧ/ΤΩΝ	ΟΜΜΑ ΟΦΘΑΛΜΟ ΛΟΓΙΚΟ ΙΝΣΤΙΤΟΥΤ Ο ΑΘΗΝΩΝ ΙΔΙΩΤΙΚΗ Μ.Η.Ν. - ΑΝΩΝΥΜΗ ΕΤΑΙΡΕΙΑ	ΟΜΜΑ ΑΕ	094286925	Ιδιωτικός Φορέας	ΕΙΡΗΝΗ ΠΟΛΙΤΗ	63517122	15/02/2021	15/06/2021	ΕΣΠΑ	16/06/2021
324141	ΑΙΣΘΗΤΙΚΟΣ	Συνδεδεσµολογια μηχανηµατων αισθητικης , θεραπειες προσωπου και σωµατος και ηλεκτροδιεγερσεις . Απαιτουµενα προσοντα :Γνωση Αγγλικων και Η/Υ	ΔΗΜ ΒΑΡΣΑΜΗΣ ΚΑΙ ΣΙΑ ΕΕ ΚΕΝΤΡΟ ΑΔΥΝΑΤΙΣ ΜΑΤΟΣ & ΑΙΣΘΗΤΙΚΗ Σ	ΔΗΜ ΒΑΡΣΑΜΗΣ ΚΑΙ ΣΙΑ ΕΕ	800472472	Ιδιωτικός Φορέας	ΠΑΡΑΣΚΕΥΗ ΜΑΚΚΟΥΚ	63717096	15/02/2021	15/06/2021	ΕΣΠΑ	
324242	Οδοντοτεχνίτη ς	Κατασκευή οδοντοπροσθετικ ών εργασιών	ΟΥΡΑΝΙΑ ΓΕΩΡΓΟΥΛ Α	Natural Esthetics	057878837	Ιδιωτικός Φορέας	ΑΘΑΝΑΣΙΟΣ ΜΠΟΥΚΑΣ	62917021	15/02/2021	15/06/2021	ΕΣΠΑ	14/07/2021
324494	Τεχνολόγος Ιατρικών Εργαστηρίων	Η εκπαίδευση της φοιτητριας θα πραγματοποιηθεί στα Ιατρικά Εργαστήρια του Νοσοκομείου (Αιματολογικό,	ΓΕΝΙΚΟ ΝΟΣΟΚΟΜΕ ΙΟ ΝΟΣΗΜΑΤΩ Ν ΘΩΡΑΚΟΣ	Γ.Ν.ΝΘ.Α."Η ΣΩΤΗΡΙΑ"	999332720	Δημόσιος Φορέας	ΙΩΑΝΝΑ ΤΟΖΟ	62115118	15/02/2021	15/06/2021	ΕΣΠΑ	



Ετήσια έκθεση για την πρακτική άσκηση ακαδημαϊκού έτους 2020 – 2021 των Βιοϊατρικών Επιστημών

		Μικροβιολογικό Βιοχημικό,Κυτταρολογικό, Παθολογοανατομικό) καθώς θα παρακολουθεί την παραλαβή των δειγμάτων και την περαιτέρω επεξεργασία τους με σκοπό την έκδοση των αποτελεσμάτων. Επίσης θα εκπαιδευθεί και στις αμοληψίες.	ΑΘΗΝΩΝ "Η ΣΩΤΗΡΙΑ"									
324496	Ακτινολογίας-Ακτινοθεραπείας	Πρακτική άσκηση και εφαρμογή δεξιοτήτων στην κατεύθυνση της Ακτινολογίας-Ακτινοθεραπείας	ΓΝΑ ΛΑΪΚΟ		999332719	Δημόσιος Φορέας	ΚΩΝΣΤΑΝΤΙΝΑ ΜΑΝΔΑΛΙΟΥ	62716071	15/02/2021	15/06/2021	ΕΣΠΑ	16/06/2021
324531	ΤΕΧΝΟΛΟΓΟΣ ΙΑΤΡΙΚΩΝ ΕΡΓΑΣΤΗΡΙΩΝ	ΑΝΤΙΚΕΙΜΕΝΟ: ΕΚΠΑΙΔΕΥΣΗ ΣΤΙΣ ΕΡΓΑΣΙΕΣ ΤΟΥ ΤΜΗΜΑΤΟΣ  ΑΠΑΙΤΟΥΜΕΝΑ ΠΡΟΣΟΝΤΑ: ΓΝΩΣΗ ΤΟΥ ΑΝΤΙΚΕΙΜΕΝΟΥ ΤΟΥΣ, ΠΡΟΘΥΜΙΑ ΓΙΑ ΜΑΘΗΣΗ, ΣΩΣΤΗ ΣΥΜΠΕΡΙΦΟΡΑ	Ταμείο Υγείας Προσωπικού Εθνικής Τράπεζας	ΤΥΠΕΤ	090016381	Ιδιωτικός Φορέας	ΕΛΕΝΗ ΣΙΑΔΕΡΗ	62116065	15/02/2021	15/06/2021	ΕΣΠΑ	
324718	ΟΠΤΙΚΟΣ ΟΠΤΟΜΕΤΡΗΣ	ΠΩΛΗΣΗ ΓΥΑΛΙΩΝ ΟΡΑΣΕΩΣ, ΠΩΛΗΣΗ ΚΑΙ ΕΦΑΡΜΟΓΗ ΦΑΚΩΝ ΕΠΑΦΗΣ,	Δ.ΠΑΠΑΔΙΑ ΜΑΝΤΟΠΟΥ ΥΛΟΣ Α.Ε.Β.Ε.	OPTICAL Papadiamantopoulos	094041159	Ιδιωτικός Φορέας	ΔΑΝΙΗΛ ΑΘΑΝΑΣΙΑΔΗΣ	63517049	15/02/2021	15/06/2021	ΕΣΠΑ	

Ετήσια έκθεση για την πρακτική άσκηση ακαδημαϊκού έτους 2020 – 2021 των Βιοϊατρικών Επιστημών

		ΟΠΤΟΜΕΤΡΙΑ, ΕΡΓΑΣΤΗΡΙΟ										
323952	Οδοντοτεχνι ς	ΕΚΠΑΙΔΕΥΣΗ- ΒΟΗΘΗΤΙΚΕΣ ΕΡΓΑΣΙΕΣ	ΔΗΜΗΤΡΙΑ ΔΗΣ ΖΑΧ. ΝΙΚΟΛΑΟΣ		070973706	Ιδιωτικός Φορέας	ΚΩΝΣΤΑΝΤΙΝΟΣ ΓΚΑΒΖΙΔΗΣ	62917065	15/06/2021	14/11/2021	ΕΣΠΑ	04/11/2021
284121	Τεχνολόγος Ραδιολογίας - Ακτινολογίας	Τελείοφοιτοι του Τμήματος Ραδιολογίας - Ακτινολογίας για κυκλική εκπαίδευση και άσκηση στα εργαστήρια κλασσικής ακτινολογίας, μαστογραφίας, οστικής πυκνότητας και ορθοπαντογράφου , καθώς και στο Τμήμα Ακτινοδιαγνωστικ ών Απεικονίσεων Αξονικού και Μαγνητικού Τομογράφου.	ΓΕΝΙΚΟ ΝΟΣΟΚΟΜΕ ΙΟ ΑΘΗΝΩΝ "ΓΕΩΡΓΙΟΣ ΓΕΝΝΗΜΑΤ ΑΣ"	ΓΝΑ "Γ. ΓΕΝΝΗΜΑΤΑ Σ"	999332756	Δημόσιος Φορέας	ΑΛΕΞΑΝΔΡΟΣ ΑΪΒΑΤΟΓΛΟΥ	62717073	15/06/2021	14/10/2021	ΕΣΠΑ	29/10/2021
289916	Τεχνολόγος Ιατρικών Εργαστηρίων	Παρακολούθηση και λειτουργία των τμημάτων όπως αυτά ορίζονται απο το πρόγραμμα της σχολής. Εκπαίδευση και παρακολούθηση των φοιτητών απο τους κλινικούς εκπαιδευτές των τμημάτων.	ΙΑΤΡΙΚΟ ΑΘΗΝΩΝ Ε.Α.Ε.	ΙΑΤΡΙΚΟ ΚΕΝΤΡΟ ΑΘΗΝΩΝ	094129169	Ιδιωτικός Φορέας	ΒΑΣΙΛΙΚΗ ΓΙΑΚΟΥΜΑΚΗ	62117018	15/06/2021	14/10/2021	ΕΣΠΑ	21/10/2021

Ετήσια έκθεση για την πρακτική άσκηση ακαδημαϊκού έτους 2020 – 2021 των Βιοϊατρικών Επιστημών

		Επιθυμητά προσόντα: καλή γνώση Αγγλικών, καλή γνώση Η/Υ, ικανότητες επικοινωνίας και συνεργασίας με όλα τα εμπλεκόμενα μέρη κατά την διάρκεια της πρακτικής άσκησης.										
293143	ΤΕΧΝΟΛΟΓΟΣ ΙΑΤΡΙΚΩΝ ΕΡΓΑΣΤΗΡΙΩΝ	Τεχνολόγων ιατρικού εργαστηρίου σε διαγνωστικό κέντρο	ΚΟΣΜΟΙΑΤΡΙΚΗ ΣΕΠΟΛΙΩΝ		800716249	Ιδιωτικός Φορέας	ΑΝΤΖΕΛΑ ΤΣΑΤΣΟΥΛΗ	62114123	15/06/2021	14/10/2021	ΕΣΠΑ	23/10/2021
322844	ΤΕΧΝΟΛΟΓΟΣ ΙΑΤΡΙΚΩΝ ΕΡΓΑΣΤΗΡΙΩΝ	Λειτουργία αιματολογικού, βιοχημικού, ανοσολογικού, ορμονολογικού τμήματος, πήξη, ηλεκτροφορήσεις βιοπαθολογικού εργαστηρίου.	ΚΟΣΜΟΙΑΤΡΙΚΗ Α.Ε.	ΚΟΣΜΟΙΑΤΡΙΚΗ ΙΔΙΩΤΙΚΟ ΠΟΛΥΙΑΤΡΕΙΟ	099111040	Ιδιωτικός Φορέας	ΑΓΓΕΛΟΣ ΣΑΧΑΪ	62115011	15/06/2021	14/10/2021	ΕΣΠΑ	29/10/2021
322845	ΤΕΧΝΟΛΟΓΟΣ ΑΚΤΙΝΟΛΟΓΙΚΟΥ	Πρακτική στο ακτινολογικό τμήμα, μαστογράφο, ορθοπαντογράφο, αξονικό τομογράφο, μαγνητικό τομογράφο.	ΚΟΣΜΟΙΑΤΡΙΚΗ ΣΕΠΟΛΙΩΝ		800716249	Ιδιωτικός Φορέας	ΒΑΣΙΛΙΚΗ ΠΕΤΡΟΥ	62717044	15/06/2021	14/10/2021	ΕΣΠΑ	29/10/2021
322872	ΒΙΟΠΑΘΟΛΟΓΙΚΟ	Τμήμα Βιοπαθολογίας Μικροβιολογικό Αιματολογικό	OLYMPIC PIRAEUS ΙΔΙΩΤΙΚΟ ΔΙΑΓΝΩΣΤΙΚΟ		800875285	Ιδιωτικός Φορέας	ΕΙΡΗΝΗ ΖΑΛΟΚΩΣΤΑ	62117075	15/06/2021	14/10/2021	ΕΣΠΑ	21/10/2021

Ετήσια έκθεση για την πρακτική άσκηση ακαδημαϊκού έτους 2020 – 2021 των Βιοϊατρικών Επιστημών

		Βιοχημικό Κυτταρολογικό	ΕΡΓΑΣΤΗΡΙ Ο ΙΑΤΡΙΚΗ ΑΝΩΝΥΜΗ ΕΤΑΙΡΕΙΑ									
323158	ΒΙΟΠΑΘΟΛΟ ΓΙΚΟ	Τμήμα Βιοπαθολογίας Μικροβιολογικό Αιματολογικό Βιοχημικό Κυτταρολογικό	OLYMPIC PIRAEUS ΙΔΙΩΤΙΚΟ ΔΙΑΓΝΩΣΤΙ ΚΟ ΕΡΓΑΣΤΗΡΙ Ο ΙΑΤΡΙΚΗ ΑΝΩΝΥΜΗ ΕΤΑΙΡΕΙΑ		800875285	Ιδιωτικός Φορέας	ΣΤΥΛΙΑΝΗ ΒΟΥΣΚΟΥΔΑΚΗ	62117049	15/06/2021	14/10/2021	ΕΣΠΑ	22/10/2021
323075	ΟΠΤΙΚΟΣ - ΟΠΤΟΜΕΤΡ ΗΣ	Φοιτητής του ΠΑΔΑ που θέλει να κάνει πρακτική άσκηση ως Οπτικός - Οπτομέτρης	ΟΠΤΙΚΑ ΠΑΤΕΡΑΣ ΜΟΝ/ΠΗ ΕΠΕ	ΟΠΤΙΚΑ ΠΑΤΕΡΑΣ	095483906	Ιδιωτικός Φορέας	ΣΠΥΡΙΔΩΝ ΤΣΕΛΕΠΗΣ	63517016	15/06/2021	14/10/2021	ΕΣΠΑ	24/10/2021
323083	ΤΕΧΝΟΛΟΓΟ Σ ΑΚΤΙΝΟΛΟΓ ΟΣ	ΤΕΧΝΟΛΟΓΟΣ ΑΚΤΙΝΟΛΟΓΟΣ	ΔΙΑΓΝΩΣΤΙ ΚΗ ΕΡΕΥΝΑ ΠΟΛΥΙΑΤΡΕ ΙΟ ΙΑΤΡΙΚΗ ΕΤΕΙΡΕΙΑ ΕΕ		999602238	Ιδιωτικός Φορέας	ΑΡΕΤΗ- ΕΛΕΥΘΕΡΙΑ ΓΙΑΜΠΟΥΔΑΚΗ	62716067	15/06/2021	14/10/2021	ΕΣΠΑ	28/10/2021
323118	Βοηθός οδοντικής τεχνολογίας	Εξάσκηση στις εφαρμογές των προσθετικών εργασιών και στον ψηγιακό σχεδιασμό δοντιών. Απαιτούμενα προσόντα: Άριστη γνώση Η/Υ	ΚΑΛΟΓΡΙΔΗ Σ ΑΝΤΩΝΙΟΣ		116271092	Ιδιωτικός Φορέας	ΑΘΑΝΑΣΙΟΣ ΠΑΠΑΔΗΜΗΤΡΙΟ Υ	62916036	15/06/2021	14/10/2021	ΕΣΠΑ	13/11/2021
323120	Τεχνολόγος Ακτινολόγος (Χειριστής)	Τεχνολόγος Ακτινολόγος (Χειριστής CT,	ΕΓΚΥΡΗ ΔΙΑΓΝΩΣΗ ΑΛΕΞΑΝΔΡ	ΕΓΚΥΡΗ ΔΙΑΓΝΩΣΗ	998937030	Ιδιωτικός Φορέας	ΜΑΡΙΑΝΝΑ ΜΕΛΛΑ	62715105	15/06/2021	14/10/2021	ΕΣΠΑ	29/10/2021

Ετήσια έκθεση για την πρακτική άσκηση ακαδημαϊκού έτους 2020 – 2021 των Βιοϊατρικών Επιστημών

	CT-MRI-Mammo etc)	MRI, Μαστογράφου, Οστεοπυκνόμετρο υ, Ορθοπαντογράφο υ και κλασικού ακτινολογικού)	ΑΣ ΙΔΙΩΤΙΚΟ ΠΟΛΥΙΑΤΡΕΙΟ ΙΑΤΡΙΚΗ ΑΕ	ΑΛΕΞΑΝΔΡΑΣ ΑΕ								
323121	Τεχνολόγος Ακτινολόγος (Χειριστής CT-MRI-Mammo etc)	Τεχνολόγος Ακτινολόγος (Χειριστής CT, MRI, Μαστογράφου, Οστεοπυκνόμετρο υ, Ορθοπαντογράφο υ και κλασικού ακτινολογικού)	ΕΓΚΥΡΗ ΔΙΑΓΝΩΣΗ ΑΛΕΞΑΝΔΡΑΣ ΑΣ ΙΔΙΩΤΙΚΟ ΠΟΛΥΙΑΤΡΕΙΟ ΙΑΤΡΙΚΗ ΑΕ	ΕΓΚΥΡΗ ΔΙΑΓΝΩΣΗ ΑΛΕΞΑΝΔΡΑΣ ΑΕ	998937030	Ιδιωτικός Φορέας	ΝΙΚΟΛΑΟΣ ΛΑΪΟΣ	62717018	15/06/2021	14/10/2021	ΕΣΠΑ	29/10/2021
323122	Ιατρικά εργαστήρια βιολογικών δειγμάτων (Βιοπαθολογικά)	Τεχνολόγος Ιατρικών εργαστηρίων (λήψεις βιολογικών δειγμάτων, τμήματα αιματολογικό, ούρων, βιοχημικό, ανοσολογικό, ορμονολογικό)	ΕΓΚΥΡΗ ΔΙΑΓΝΩΣΗ ΑΛΕΞΑΝΔΡΑΣ ΑΣ ΙΔΙΩΤΙΚΟ ΠΟΛΥΙΑΤΡΕΙΟ ΙΑΤΡΙΚΗ ΑΕ	ΕΓΚΥΡΗ ΔΙΑΓΝΩΣΗ ΑΛΕΞΑΝΔΡΑΣ ΑΕ	998937030	Ιδιωτικός Φορέας	ΕΥΑΓΓΕΛΙΑ ΜΗΤΣΙΟΥ	62116038	15/06/2021	14/10/2021	ΕΣΠΑ	20/10/2021
323123	Ιατρικά εργαστήρια βιολογικών δειγμάτων (Βιοπαθολογικά)	Τεχνολόγος Ιατρικών εργαστηρίων (λήψεις βιολογικών δειγμάτων, τμήματα αιματολογικό, ούρων, βιοχημικό, ανοσολογικό, ορμονολογικό)	ΕΓΚΥΡΗ ΔΙΑΓΝΩΣΗ ΑΛΕΞΑΝΔΡΑΣ ΑΣ ΙΔΙΩΤΙΚΟ ΠΟΛΥΙΑΤΡΕΙΟ ΙΑΤΡΙΚΗ ΑΕ	ΕΓΚΥΡΗ ΔΙΑΓΝΩΣΗ ΑΛΕΞΑΝΔΡΑΣ ΑΕ	998937030	Ιδιωτικός Φορέας	ΧΡΥΣΟΒΑΛΑΝΤΑ ΞΑΝΘΟΥ	62117008	15/06/2021	14/10/2021	ΕΣΠΑ	22/10/2021
323163	ΟΔΟΝΤΙΚΟΣ ΤΕΧΝΟΛΟΓΟΣ	ΕΡΓΑΣΙΑ ΣΕ ΟΔΟΝΤΟΤΕΧΝΙΚΟ ΕΡΓΑΣΤΗΡΙΟ ΜΕ ΠΛΗΡΗ ΑΠΑΣΧΟΛΗΣΗ ΣΕ ΟΛΗ ΤΗ ΓΚΑΜΑ	ΙΩΑΝΝΟΥ ΣΤΥΛΙΑΝΗ	ΙΩΑΝΝΟΥ ΣΤΥΛΙΑΝΗ ΟΔΟΝΤΟΤΕΧΝΙΤΗΣ	042892313	Ιδιωτικός Φορέας	ΑΛΕΞΙΑ ΠΕΤΡΟΠΟΥΛΟΥ	62917120	15/06/2021	14/10/2021	ΕΣΠΑ	26/10/2021

Ετήσια έκθεση για την πρακτική άσκηση ακαδημαϊκού έτους 2020 – 2021 των Βιοϊατρικών Επιστημών

		ΕΡΓΑΣΙΩΝ ΤΟΥ ΕΡΓΑΣΤΗΡΙΟΥ										
323171	ΘΕΣΗ ΠΡΑΚΤΙΚΗΣ ΟΔΟΝΤΙΚΗΣ ΤΕΧΝΟΛΟΓΙΑΣ	ΑΝΟΙΧΤΗ ΘΕΣΗ ΓΙΑ ΠΡΑΚΤΙΚΗ ΠΛΗΡΗΣ ΩΡΑΡΙΟΥ.	ΕΡΓΑΣΤΗΡΙΟ ΤΕΧΝΗΤΩΝ ΟΔΟΝΤΩΝ ΜΑΜΑΣΟΥ ΛΑΣ ΚΩΣΤΑΣ		026735922	Ιδιωτικός Φορέας	ΜΑΡΙΑ ΜΑΝΘΟΥ	62917119	15/06/2021	14/10/2021	ΕΣΠΑ	25/10/2021
323234	ΤΕΧΝΟΛΟΓΟΣ ΙΑΤΡΙΚΩΝ ΕΡΓΑΣΤΗΡΙΩΝ	Εκπαίδευση για λήψη βιολογικών υλικών, διαχείριση και επεξεργασία δειγμάτων βιολογικών υλικών (προαναλυτική επεξεργασία, ανάλυση δειγμάτων, αξιολόγηση), χειρισμός αναλυτών, διαδικασίες ISO, διαχείριση επικίνδυνων ιατρικών αποβλήτων.	ΟΜΙΛΟΣ ΙΑΤΡΙΚΗ ΔΙΑΓΝΩΣΗ - ΙΔΙΩΤΙΚΟ ΠΟΛΥΙΑΤΡΕΙΟ - ΙΑΤΡΙΚΗ Α.Ε.	ΟΜΙΛΟΣ ΙΑΤΡΙΚΗ ΔΙΑΓΝΩΣΗ	998283540	Ιδιωτικός Φορέας	ΜΑΡΙΝΑ ΜΠΟΤΟΝΑΚΗ	62116051	15/06/2021	14/10/2021	ΕΣΠΑ	21/10/2021
323250	Οπτικός Οπτομέτρης	Κλινική Οπτομετρία	Laservision.gr r Ιδιωτική Μονάδα Ημερήσιας Νοσηλείας Ιατρική Μονοπρόσωπη ΕΠΕ	Laservision.gr	999803012	Ιδιωτικός Φορέας	ΠΕΤΡΟΥ-ΛΑΟΥΡΕΝΤΣΙΟΥ ΜΑΡΤΖΙΝΕΑΝ	63517022	15/06/2021	14/10/2021	ΕΣΠΑ	24/10/2021
323251	Οπτικός Οπτομέτρης	Κλινική Οπτομετρία	Laservision.gr r Ιδιωτική Μονάδα Ημερήσιας Νοσηλείας	Laservision.gr	999803012	Ιδιωτικός Φορέας	ΝΙΚΟΛΑΟΣ ΧΡΙΣΤΟΠΟΥΛΟΣ	63517065	15/06/2021	14/10/2021	ΕΣΠΑ	21/10/2021

Ετήσια έκθεση για την πρακτική άσκηση ακαδημαϊκού έτους 2020 – 2021 των Βιοϊατρικών Επιστημών

			Ιατρική Μονοπρόσωπ η ΕΠΕ									
323342	Οπτικός Οπτομέτρης	Κλινική Οπτομετρία	Laservision.g r Ιδιωτική Μονάδα Ημερήσιας Νοσηλείας Ιατρική Μονοπρόσωπ η ΕΠΕ	Laservision.gr	999803012	Ιδιωτικός Φορέας	ΚΩΝΣΤΑΝΤΙΝΑ ΑΛΟΓΟΣΚΟΥΦΗ	63517076	15/06/2021	14/10/2021	ΕΣΠΑ	24/10/2021
323310	ΠΑΡΑΣΚΕΥΑ ΣΤΡΙΑ	ΒΟΗΘΟΣ ΜΙΚΡΟΒΙΟΛΟΓ ΟΥ, ΑΙΜΟΛΗΨΙΕΣ, ΧΡΗΣΗ ΑΝΑΛΥΤΩΝ, ΛΗΨΗ ΤΕΣΤ ΠΑΠ	ΧΡΗΣΤΟΣ ΧΡΗΣΤΟΥ ΙΔΙΩΤΙΚΟ ΠΟΛΥΙΑΤΡΕ ΙΟ ΙΑΕ	ΧΡΗΣΤΟΥ ΙΑΕ	999634814	Ιδιωτικός Φορέας	ΣΟΦΙΑ ΘΩΜΑΝΙΚΟΥ	62117108	15/06/2021	14/10/2021	ΕΣΠΑ	21/10/2021
323311	ΠΑΡΑΣΚΕΥΑ ΣΤΡΙΑ	ΒΟΗΘΟΣ ΜΙΚΡΟΒΙΟΛΟΓ ΟΥ, ΑΙΜΟΛΗΨΙΕΣ, ΧΡΗΣΗ ΑΝΑΛΥΤΩΝ, ΛΗΨΗ ΤΕΣΤ ΠΑΠ	ΧΡΗΣΤΟΣ ΧΡΗΣΤΟΥ ΙΔΙΩΤΙΚΟ ΠΟΛΥΙΑΤΡΕ ΙΟ ΙΑΕ	ΧΡΗΣΤΟΥ ΙΑΕ	999634814	Ιδιωτικός Φορέας	ΘΕΩΝΗ ΦΙΑΜΕΓΚΟΥ	62116054	15/06/2021	14/10/2021	ΕΣΠΑ	22/10/2021
323419	Προπτυχιακός Φοιτητής	Ο φοιτητής θα κάνει πρακτική με τίτλο "Μοριακοί στόχοι του παρασίτου Leshmania". Επιθυμητή εμπειρία είναι γνώσεις Μικροβιολογίας και Παρασιτολογίας	Ελληνικό Ινστιτούτο Παστέρ	ΕΠΠ	090030420	Άλλο	ΧΡΙΣΤΙΝΑ ΛΕΣΚΟΥ	62116036	15/06/2021	14/10/2021	ΕΣΠΑ	21/10/2021

Ετήσια έκθεση για την πρακτική άσκηση ακαδημαϊκού έτους 2020 – 2021 των Βιοϊατρικών Επιστημών

323482	ΦΟΙΤΗΤΗΣ ΙΑΤΡΙΚΩΝ ΕΡΓΑΣΤΗΡΙΩΝ	ΦΟΙΤΗΤΗΣ ΙΑΤΡΙΚΩΝ ΕΡΓΑΣΤΗΡΙΩΝ ΓΙΑ ΝΑ ΕΡΓΑΣΤΕΙ ΣΤΟ ΑΝΟΣΟΛΟΓΙΚΟ ΕΡΓΑΣΤΗΡΙΟ	ΩΝΑΣΕΙΟ ΚΑΡΔΙΟΧΕΙΡΟΥΡΓΙΚΟ ΚΕΝΤΡΟ		090164875	Ιδιωτικός Φορέας	ΕΙΡΗΝΗ-ΓΡΗΓΟΡΙΑ ΜΕΛΛΑ	62117125	15/06/2021	14/10/2021	ΕΣΠΑ	22/10/2021
323484	ΤΕΧΝΟΛΟΓΟ ΙΑΤΡΙΚΩΝ ΕΡΓΑΣΤΗΡΙΩΝ	ΠΡΑΚΤΙΚΗ ΑΣΚΗΣΗ	ΓΕΝΙΚΟ ΝΟΣΟΚΟΜΕΙΟ ΑΘΗΝΩΝ ΙΠΠΟΚΡΑΤΕΙΟ	ΝΟΣΟΚΟΜΕΙΟ	999332732	Δημόσιος Φορέας	ΕΛΕΝΗ ΦΥΝΤΑΝΗ	62117113	15/06/2021	14/10/2021	ΕΣΠΑ	03/11/2021
323487	ΤΕΧΝΟΛΟΓΟ ΙΑΤΡΙΚΩΝ ΕΡΓΑΣΤΗΡΙΩΝ	ΠΡΑΚΤΙΚΗ ΑΣΚΗΣΗ	ΓΕΝΙΚΟ ΝΟΣΟΚΟΜΕΙΟ ΑΘΗΝΩΝ ΙΠΠΟΚΡΑΤΕΙΟ	ΝΟΣΟΚΟΜΕΙΟ	999332732	Δημόσιος Φορέας	ΑΝΑΣΤΑΣΙΑ ΠΑΝΤΩΤΗ	62116123	15/06/2021	14/10/2021	ΕΣΠΑ	30/10/2021
323490	ΤΕΧΝΟΛΟΓΟ ΙΑΤΡΙΚΩΝ ΕΡΓΑΣΤΗΡΙΩΝ	ΠΡΑΚΤΙΚΗ ΑΣΚΗΣΗ	ΓΕΝΙΚΟ ΝΟΣΟΚΟΜΕΙΟ ΑΘΗΝΩΝ ΙΠΠΟΚΡΑΤΕΙΟ	ΝΟΣΟΚΟΜΕΙΟ	999332732	Δημόσιος Φορέας	ΔΕΣΠΟΙΝΑ ΣΧΙΖΑ	62117041	15/06/2021	14/10/2021	ΕΣΠΑ	30/10/2021
323492	ΤΕΧΝΟΛΟΓΟ ΙΑΤΡΙΚΩΝ ΕΡΓΑΣΤΗΡΙΩΝ	ΠΡΑΚΤΙΚΗ ΑΣΚΗΣΗ	ΓΕΝΙΚΟ ΝΟΣΟΚΟΜΕΙΟ ΑΘΗΝΩΝ ΙΠΠΟΚΡΑΤΕΙΟ	ΝΟΣΟΚΟΜΕΙΟ	999332732	Δημόσιος Φορέας	ΒΑΣΙΛΗΣ ΜΠΑΛΑΣΚΑΣ	62116110	15/06/2021	14/10/2021	ΕΣΠΑ	20/10/2021



Ετήσια έκθεση για την πρακτική άσκηση ακαδημαϊκού έτους 2020 – 2021 των Βιοϊατρικών Επιστημών

323538	βοηθος οδοντοτεχνιτη	βοηθητικες εργασιες σε ολα τα σταδια της παρασκευης των εργασιων.Γνωση αγγλικων,συνεπει α,αξιοπιστια .	ΙΩΑΝΝΙΔΟΥ ΕΛΛΗ & ΣΙΑ ΟΕ		081537705	Ιδιωτικός Φορέας	ΦΙΛΙΠΠΟΣ- ΚΥΡΙΑΚΟΣ ΚΑΡΑΜΟΛΕΓΚΟΣ	62917117	15/06/2021	14/10/2021	ΕΣΠΑ	25/10/2021
323574	ΙΑΤΡΙΚΑ ΕΡΓΑΣΤΗΡΙΑ	ΑΙΜΟΛΗΨΙΕΣ,Α ΝΑΛΥΣΕΙΣ ΔΕΙΓΜΑΤΩΝ	ΙΔΙΩΤΙΚΑ ΠΟΛΥΙΑΤΡΕ ΙΑ MEDIONE ΜΟΝΟΠΡΟΣ ΩΠΗ ΑΝΩΝΥΜΗ ΕΤΑΙΡΕΙΑ	MEDICAL CENTER MEDIONE MON. A.E.	801332079	Ιδιωτικός Φορέας	ΔΗΜΗΤΡΑ ΚΗΡΟΛΙΒΑΝΟΥ	62117052	15/06/2021	14/10/2021	ΕΣΠΑ	22/10/2021
323583	ΤΕΧΝΟΛΟΓΟ Σ ΙΑΤΡΙΚΩΝ ΕΡΓΑΣΤΗΡΙΩ Ν	ΑΙΜΑΤΟΛΟΓΙΚ Ο, ΑΙΜΟΔΥΝΑΜΙΚ Ο, ΒΙΟΧΗΜΙΚΟ, ΑΝΟΣΟΛΟΓΙΚΟ	ΓΕΝΙΚΗ ΚΛΙΝΙΚΗ ΔΩΔΕΚΑΝΗ ΣΟΥΑ ΑΕ	EUROMEDIC Α ΔΩΔΕΚΑΝΗΣ ΟΥ ΑΕ	099658646	Ιδιωτικός Φορέας	ΜΑΡΙΑ ΦΩΤΕΙΝΗ ΠΑΠΑΔΟΠΟΥΛΟ Υ	62117047	15/06/2021	14/10/2021	ΕΣΠΑ	22/10/2021
323584	ΤΕΧΝΟΛΟΓΟ Σ ΙΑΤΡΙΚΩΝ ΕΡΓΑΣΤΗΡΙΩ Ν	ROTATION ΣΤΑ ΕΡΓΑΣΤΗΡΙΑ ΤΟΥ ΒΙΟΠΑΘΟΛΟΓΙ ΚΟΥ ΤΟΜΕΑ	ΠΓΝ ΑΤΤΙΚΟΝ	Ν.Π.Δ.Δ.	999696736	Δημόσιος Φορέας	ΓΑΡΥΦΑΛΛΙΑ ΠΑΠΑ	62117111	15/06/2021	14/10/2021	ΕΣΠΑ	22/10/2021
323595	ΟΠΤΙΚΟΣ ΟΠΤΟΜΕΤΡ ΗΣ	ΟΠΤΙΚΗ ΟΠΤΟΜΕΤΡΙΑ	ATHENS EYE ΚΛΙΝΙΚΗ ΑΕ	ATHENS EYE CLINIC ΑΕ	998102455	Ιδιωτικός Φορέας	ΚΑΛΛΙΟΠΗ- ΔΑΝΑΗ ΜΑΝΩΛΑΚΑΚΗ	63517124	15/06/2021	14/10/2021	ΕΣΠΑ	24/10/2021

Ετήσια έκθεση για την πρακτική άσκηση ακαδημαϊκού έτους 2020 – 2021 των Βιοϊατρικών Επιστημών

323603	ΤΕΧΝΟΛΟΓΟ Σ ΙΑΤΡΙΚΩΝ ΕΡΓΑΣΤΗΡΙΩ Ν	ΑΝΤΙΚΕΙΜΕΝΟ: ΕΚΠΑΙΔΕΥΣΗ ΣΤΙΣ ΕΡΓΑΣΙΕΣ ΤΟΥ ΤΜΗΜΑΤΟΣ  ΑΠΑΙΤΟΥΜΕΝΑ ΠΡΟΣΟΝΤΑ: ΓΝΩΣΗ ΤΟΥ ΑΝΤΙΚΕΙΜΕΝΟ Υ ΤΟΥΣ, ΠΡΟΘΥΜΙΑ ΓΙΑ ΜΑΘΗΣΗ, ΣΩΣΤΗ ΣΥΜΠΕΡΙΦΟΡΑ	Ταμείο Υγείας Προσωπικού Εθνικής Τράπεζας	ΤΥΠΕΤ	090016381	Ιδιωτικός Φορέας	ΙΩΑΝΝΗΣ ΑΓΓΕΛΗΣ	62116114	15/06/2021	14/10/2021	ΕΣΠΑ	20/10/2021
323621	Τεχνολόγος Ιατρικών Εργαστηρίων	Τεχνολόγος Ιατρικών Εργαστηρίων	ΓΕΝΙΚΟ ΝΟΣΟΚΟΜΕ ΙΟ ΑΡΓΟΛΙΔΑΣ - ΝΟΣΗΛΕΥΤ ΙΚΗ ΜΟΝΑΔΑ ΝΑΥΠΛΙΟΥ		999007413	Δημόσιος Φορέας	ΦΩΤΕΙΝΗ ΚΑΤΣΑΡΕΑ	62115045	15/06/2021	14/10/2021	ΕΣΠΑ	21/10/2021
323633	ΟΠΤΟΜΕΤΡ ΗΣ	ΠΡΑΚΤΙΚΗ ΑΣΚΗΣΗ ΣΤΟ ΟΦΘΑΛΜΟΛΟΓ ΙΚΟ ΤΜΗΜΑ - ΕΚΠΑΙΔΕΥΣΗ ΣΤΗ ΧΡΗΣΗ ΟΦΘΑΛΜΙΚΩΝ ΜΗΧΑΝ/ΤΩΝ ΚΑΙ ΔΙΑΘΛΑΣΗ	ΓΝΑ Ευαγγελισμός - Οφθαλμιατρεί ο Αθηνών- Πολυκλινική		999336270	Δημόσιος Φορέας	ΧΡΥΣΑΝΘΗ ΤΣΙΡΟΓΙΑΝΝΗ	63517099	15/06/2021	14/10/2021	ΕΣΠΑ	29/10/2021
323683	ΤΕΧΝΟΛΟΓΟ Σ ΙΑΤΡΙΚΩΝ ΕΡΓΑΣΤΗΡΙΩ Ν	Εξάσκηση στις διαδικασίες λειτουργίας ενός βιοπαθολογικού εργαστηρίου ήτοι στις αιμοληψίες στις λήψεις καλλιέργειες και	ΙΔΙΩΤΙΚΟ ΔΙΑΓΝΩΣΤΙ ΚΟ ΕΡΓΑΣΤΗΡΙ Ο ΣΠΥΡΟΣΚΡ ΑΜΠΟΒΙΤΗ	ΑΤΤΙΚΗ ΔΙΑΓΝΩΣΤΙΚ Η	800455961	Ιδιωτικός Φορέας	ΕΙΡΗΝΗ ΜΑΡΑΝΤΙΔΗ	62117031	15/06/2021	14/10/2021	ΕΣΠΑ	21/10/2021

Ετήσια έκθεση για την πρακτική άσκηση ακαδημαϊκού έτους 2020 – 2021 των Βιοϊατρικών Επιστημών

		<p>χρώσεις δειγμάτων, την χρήση αναλυτών του αιματολογικού, βιοχημικού και ανοσολογικού τμήματος, και τέλος στην μηχανοργάνωση του χώρου. Ως προς τα προσόντα του εκπαιδευμένου, πρέπει το αντικείμενο σπουδών του να έχει σχέση με τεχνολόγους εργαστηρίων, να έχει καλές γνώσεις Η/Υ και αγγλικής καθώς και να έχει διάθεση για εργασία και υπευθυνότητα</p>	Σ ΚΑΙ ΣΙΑ ΕΕ									
323689	Τεχνολόγος Ιατρικών Εργαστηρίων	<p>παραλαβή υλικών, παρακολούθηση κατα την παρασκευή και επεξεργασία των υλικών από τους παρασκευαστές - τεχνολόγους και από τους αναλυτές. Αιμοληψίες</p>	ΓΕΝΙΚΟ ΝΟΣΟΚΟΜΕΙΟ ΝΟΣΗΜΑΤΩΝ ΘΩΡΑΚΟΣ ΑΘΗΝΩΝ "Η ΣΩΤΗΡΙΑ"	Γ.Ν.ΝΘ.Α."Η ΣΩΤΗΡΙΑ"	999332720	Δημόσιος Φορέας	ΣΟΦΙΑ ΜΠΕΡΝΤΑΛΛΗ	62115059	15/06/2021	14/10/2021	ΕΣΠΑ	03/11/2021
323692	ΠΑΔΑ ΤΕΧΝ. ΙΑΤΡ. ΕΡΓΑΣΤΗΡΙΩΝ	ΠΑΔΑ ΤΕΧΝ. ΙΑΤΡ. ΕΡΓΑΣΤΗΡΙΩΝ	ΠΓΝ ΑΤΤΙΚΟΝ	Ν.Π.Δ.Δ.	999696736	Δημόσιος Φορέας	ΣΠΥΡΙΔΟΥΛΑ ΧΡΙΤΗ	62114065	15/06/2021	14/10/2021	ΕΣΠΑ	02/11/2021

Ετήσια έκθεση για την πρακτική άσκηση ακαδημαϊκού έτους 2020 – 2021 των Βιοϊατρικών Επιστημών

323741	ΑΚΤΙΝΟΛΟΓΙΑΣ & ΑΚΤΙΝΟΘΕΡΑΠΕΙΑΣ	ΠΡΑΚΤΙΚΗ ΑΣΚΗΣΗ ΣΤΟ ΑΚΤΙΝΟΔΙΑΓΝΩΣΤΙΚΟ ΤΜΗΜΑ ΤΟΥ ΝΟΣΟΚΟΜΕΙΟΥ ΜΑΣ	"ΚΟΡΓΙΑΛΕΝΕΙΟ-ΜΠΕΝΑΚΕΙΟ" Ε.Ε.Σ.	ΓΕΝΙΚΟ ΝΟΣΟΚΟΜΕΙΟ ΑΘΗΝΑΣ	090013225	Δημόσιος Φορέας	ΛΑΜΠΡΙΝΗ ΒΑΣΙΛΕΙΑΔΟΥ	62716097	15/06/2021	14/10/2021	ΕΣΠΑ	29/10/2021
323742	ΟΠΤΙΚΟΣ ΟΠΤΟΜΕΤΡΗΣ	ΠΩΛΗΣΕΙΣ ΣΚΕΛΕΤΩΝ ΟΡΑΣΕΩΣ ΚΑΙ ΦΑΚΩΝ ΕΠΑΦΗΣ ΕΦΑΡΜΟΓΗ ΦΑΚΩΝ ΕΠΑΦΗΣ ΟΠΤΟΜΕΤΡΙΑ ΕΡΓΑΣΤΗΡΙΟ	Δ.ΠΑΠΑΔΙΑ ΜΑΝΤΟΠΟΥΛΟΣ Α.Ε.Β.Ε.	OPTICAL Papadiamantopoulos	094041159	Ιδιωτικός Φορέας	ΛΑΜΠΡΙΝΗ ΠΑΠΠΑ	63517061	15/06/2021	14/10/2021	ΕΣΠΑ	24/10/2021
323751	ΤΕΧΝΟΛΟΓΟΣ ΙΑΤΡΙΚΩΝ ΕΡΓΑΣΤΗΡΙΩΝ	ΕΡΓΑΣΙΑ ΣΤΟ ΠΑΡΑΙΑΤΡΙΚΟ ΤΜΗΜΑ	Γ.Ν.Ε ΘΡΙΑΣΙΟ	Γ.Ν.Ε ΘΡΙΑΣΙΟ	999252142	Δημόσιος Φορέας	ΙΩΑΝΝΗΣ ΖΟΛΩΤΑΣ	62117071	15/06/2021	14/10/2021	ΕΣΠΑ	19/10/2021
323758	ΤΕΧΝΟΛΟΓΟΣ ΑΚΤΙΝΟΛΟΓΟΣ	ΚΛΑΣΣΙΚΟ ΑΚΤΙΝΟΛΟΓΙΚΟ - ΑΞΟΝΙΚΟΣ ΤΟΜΟΓΡΑΦΟΣ - ΜΑΓΝΗΤΙΚΟΣ ΤΟΜΟΓΡΑΦΟΣ	ΠΕΡΣΕΥΣ ΥΓΕΙΟΝΟΜΙΚΗ ΜΕΡΙΜΝΑ Α.Ε		099551880	Ιδιωτικός Φορέας	ΘΕΟΔΩΡΟΣ ΜΕΧΙΛΗΣ	62716036	15/06/2021	14/10/2021	ΕΣΠΑ	29/10/2021
323822	ΤΕΧΝΟΛΟΓΟΣ ΑΚΤΙΝΟΛΟΓΟΣ	ΔΙΑΓΝΩΣΗ-ΚΛΑΣΣΙΚΟ ΑΚΤΙΝΟΛΟΓΙΚΟ, ΜΑΓΝΗΤΙΚΗ ΤΟΜΟΓΡΑΦΙΑ, ΑΞΟΝΙΚΗ ΤΟΜΟΓΡΑΦΙΑ, ΜΑΣΤΟΓΡΑΦΙΑ,	ΠΕΡΣΕΥΣ ΥΓΕΙΟΝΟΜΙΚΗ ΜΕΡΙΜΝΑ Α.Ε		099551880	Ιδιωτικός Φορέας	ΘΕΑΝΩ ΣΤΕΦΑΝΑΚΟΥ	62717093	15/06/2021	14/10/2021	ΕΣΠΑ	27/10/2021

Ετήσια έκθεση για την πρακτική άσκηση ακαδημαϊκού έτους 2020 – 2021 των Βιοϊατρικών Επιστημών

		ΥΠΕΡΗΧΟΓΡΑΦΙΑ ΚΑΙ ΑΚΤΙΝΟΘΕΡΑΠΕΙΑ.										
323823	ΙΑΤΡΙΚΑ ΕΡΓΤΑΣΤΗΡΙΑ	ΚΕΝΤΡΙΚΑ ΕΡΓΑΣΤΗΡΙΑ ΚΑΙ ΠΑΘΟΛΟΓΟΑΝΑΤΟΜΙΚΟ	ΠΕΡΣΕΥΣ ΥΓΕΙΟΝΟΜΙΚΗ ΜΕΡΙΜΝΑ Α.Ε		099551880	Ιδιωτικός Φορέας	ΜΑΡΙΑ ΔΗΜΗΤΡΙΑΔΗ	62117082	15/06/2021	14/10/2021	ΕΣΠΑ	22/10/2021
323824	ΒΙΟΙΑΤΡΙΚΟ Σ ΕΠΙΣΤΗΜΟΝΑΣ ΙΑΤΡΙΚΑ ΕΡΓΤΑΣΤΗΡΙΑ	Διαγνωστικά εργαστήρια και Παθολογοανατομικό. Στα διαγνωστικά εργαστήρια συμπεριλαμβάνονται το Αιματολογικό, Αιμοδοσία, Ανοσοενζυμικό (ορολογικό – ορμονολογικό), Βιοχημικό, Μικροβιολογικό και το Τμήμα Πήξεως.	ΠΕΡΣΕΥΣ ΥΓΕΙΟΝΟΜΙΚΗ ΜΕΡΙΜΝΑ Α.Ε		099551880	Ιδιωτικός Φορέας	ΚΩΝΣΤΑΝΤΙΝΑ ΚΑΠΙΝΟΠΟΥΛΟΥ	62117032	15/06/2021	14/10/2021	ΕΣΠΑ	22/10/2021
323963	Οπτικός-Οπτομέτρης	Οπτικός-Οπτομέτρης	ATHENS VISION ΙΑΤΡΙΚΗ ΟΦΘΑΛΜΟΛΟΓΙΚΗ Α.Ε.	ATHENS VISION A.E.	998922513	Ιδιωτικός Φορέας	ΑΝΑΣΤΑΣΙΑ ΔΗΜΗΤΡΙΑΔΟΥ	63517092	15/06/2021	14/10/2021	ΕΣΠΑ	29/10/2021
323997	Οπτικός-Οπτομέτρης	Οπτικός-Οπτομέτρης	ATHENS VISION ΙΑΤΡΙΚΗ ΟΦΘΑΛΜΟΛΟΓΙΚΗ Α.Ε.	ATHENS VISION A.E.	998922513	Ιδιωτικός Φορέας	ΘΑΛΕΙΑ ΚΙΟΣΣΕ	63517062	15/06/2021	14/10/2021	ΕΣΠΑ	24/10/2021

Ετήσια έκθεση για την πρακτική άσκηση ακαδημαϊκού έτους 2020 – 2021 των Βιοϊατρικών Επιστημών

323998	ΧΕΙΡΙΣΤΗΣ ΙΑΤΡΙΚΩΝ ΕΡΓΑΣΤΗΡΙΩ Ν	ΧΕΙΡΙΣΤΗΣ ΙΑΤΡΙΚΩΝ ΕΡΓΑΣΤΗΡΙΩΝ	Γ.Ν.ΠΑΙΔΩΝ ΑΘΗΝΩΝ "Π.&ΑΓΛΑΙ ΑΣ ΚΥΡΙΑΚΟΥ"		090009802	Δημόσιος Φορέας	ΜΑΡΙΝΑ ΚΡΟΜΜΥΔΑ	62116058	15/06/2021	14/10/2021	ΕΣΠΑ	26/10/2021
324136	ΟΠΤΙΚΟΣ	ΠΡΑΚΤΙΚΗ ΣΤΗΝ ΟΠΤΙΚΗ ΚΑΙ ΟΠΤΟΜΡΤΡΕΙΑ	ΟΦΘΑΛΜΟ ΠΤΙΚΗ Σ ΠΑΠΑΔΑΚΗ ΚΑΙ ΣΙΑ ΟΕ	ΟΦΘΑΛΜΟΠΤ ΙΚΗ	092411886	Ιδιωτικός Φορέας	ΕΙΡΗΝΗ ΓΑΒΑΛΑ	63517023	15/06/2021	14/10/2021	ΕΣΠΑ	29/10/2021
324138	ΟΔΟΝΤΙΚΟΣ ΤΕΧΝΟΛΟΓ Σ	ΟΡΘΟΟΔΟΝΤΙΚΕ Σ ΕΡΓΑΣΙΕΣ	ΚΑΚΑΤΣΗΣ ΓΙΑΝΝΗΣ	Οδοντοτεχνικό εργαστήριο	126565692	Ιδιωτικός Φορέας	ΣΤΕΦΑΝΟΣ ΒΕΪΣΑΚΗΣ	62917054	15/06/2021	14/10/2021	ΕΣΠΑ	27/10/2021
324157	ΤΕΧΝΟΛΟΓ ΙΑΤΡΙΚΩΝ ΕΡΓΑΣΤΗΡΙΩ Ν	ΠΡΑΚΤΙΚΗ ΑΣΚΗΣΗ	ΓΕΝΙΚΟ ΝΟΣΟΚΟΜΕ ΙΟ ΑΘΗΝΩΝ ΙΠΠΟΚΡΑΤΕ ΙΟ	ΝΟΣΟΚΟΜΕΙ Ο	999332732	Δημόσιος Φορέας	ΑΙΚΑΤΕΡΙΝΗ ΑΓΓΕΛΟΥ	62116026	15/06/2021	14/10/2021	ΕΣΠΑ	26/10/2021
324158	ΤΕΧΝΟΛΟΓ ΙΑΤΡΙΚΩΝ ΕΡΓΑΣΤΗΡΙΩ Ν	ΠΡΑΚΤΙΚΗ ΑΣΚΗΣΗ	ΓΕΝΙΚΟ ΝΟΣΟΚΟΜΕ ΙΟ ΑΘΗΝΩΝ ΙΠΠΟΚΡΑΤΕ ΙΟ	ΝΟΣΟΚΟΜΕΙ Ο	999332732	Δημόσιος Φορέας	ΒΑΣΙΛΙΚΗ ΠΑΠΑΓΙΑΝΝΗ	62116081	15/06/2021	14/10/2021	ΕΣΠΑ	21/10/2021

Ετήσια έκθεση για την πρακτική άσκηση ακαδημαϊκού έτους 2020 – 2021 των Βιοϊατρικών Επιστημών

324159	ΤΕΧΝΟΛΟΓΟ ΙΑΤΡΙΚΩΝ ΕΡΓΑΣΤΗΡΙΩ Ν	ΠΡΑΚΤΙΚΗ ΑΣΚΗΣΗ	ΓΕΝΙΚΟ ΝΟΣΟΚΟΜΕ ΙΟ ΑΘΗΝΩΝ ΙΠΠΟΚΡΑΤΕ ΙΟ	ΝΟΣΟΚΟΜΕΙ Ο	999332732	Δημόσιος Φορέας	ΘΕΟΔΩΡΑ ΝΤΑΝΟΥ	62117127	15/06/2021	14/10/2021	ΕΣΠΑ	30/10/2021
324160	ΤΕΧΝΟΛΟΓΟ ΙΑΤΡΙΚΩΝ ΕΡΓΑΣΤΗΡΙΩ Ν	ΠΡΑΚΤΙΚΗ ΑΣΚΗΣΗ	ΓΕΝΙΚΟ ΝΟΣΟΚΟΜΕ ΙΟ ΑΘΗΝΩΝ ΙΠΠΟΚΡΑΤΕ ΙΟ	ΝΟΣΟΚΟΜΕΙ Ο	999332732	Δημόσιος Φορέας	ΧΡΥΣΟΥΛΑ ΓΙΑΝΝΑΚΙΔΗ	62115093	15/06/2021	14/10/2021	ΕΣΠΑ	26/10/2021
324161	ΤΕΧΝΟΛΟΓΟ ΙΑΤΡΙΚΩΝ ΕΡΓΑΣΤΗΡΙΩ Ν	ΠΡΑΚΤΙΚΗ ΑΣΚΗΣΗ	ΓΕΝΙΚΟ ΝΟΣΟΚΟΜΕ ΙΟ ΑΘΗΝΩΝ ΙΠΠΟΚΡΑΤΕ ΙΟ	ΝΟΣΟΚΟΜΕΙ Ο	999332732	Δημόσιος Φορέας	ΔΗΜΗΤΡΑ ΠΟΛΟΝΥΦΗ	62116018	15/06/2021	14/10/2021	ΕΣΠΑ	21/10/2021
324184	Τεχνολόγος Ιατρικών Εργαστηρίων	Κυκλική εκπαίδευση και άσκηση στα αντικείμενα εργασίας των εξειδικευμένων εργαστηρίων των Τμημάτων Αιματολογικού, Μικροβιολογικού, Βιοχημικού, Παθολογοανατομι κό ή για εξάμηνη	ΓΕΝΙΚΟ ΝΟΣΟΚΟΜΕ ΙΟ ΑΘΗΝΩΝ "ΓΕΩΡΓΙΟΣ ΓΕΝΝΗΜΑΤ ΑΣ"	ΓΝΑ "Γ. ΓΕΝΝΗΜΑΤΑ Σ"	999332756	Δημόσιος Φορέας	ΛΟΥΚΑΣ ΚΑΡΑΤΙΝΙΣΛΗΣ	62116061	15/06/2021	14/10/2021	ΕΣΠΑ	20/10/2021

Ετήσια έκθεση για την πρακτική άσκηση ακαδημαϊκού έτους 2020 – 2021 των Βιοϊατρικών Επιστημών

		εξειδίκευση στο Ανοσολογικό Εργαστήριο - Εθνικό Κέντρο Ιστοσυμβατότητα ς.										
324529	ΤΕΧΝΟΛΟΓΟ Σ ΙΑΤΡΙΚΩΝ ΕΡΓΑΣΤΗΡΙΩ Ν	ΑΝΤΙΚΕΙΜΕΝΟ: ΕΚΠΑΙΔΕΥΣΗ ΣΤΙΣ ΕΡΓΑΣΙΕΣ ΤΟΥ ΤΜΗΜΑΤΟΣ  ΑΠΑΙΤΟΥΜΕΝΑ ΠΡΟΣΟΝΤΑ: ΓΝΩΣΗ ΤΟΥ ΑΝΤΙΚΕΙΜΕΝΟ Υ ΤΟΥΣ, ΠΡΟΘΥΜΙΑ ΓΙΑ ΜΑΘΗΣΗ, ΣΩΣΤΗ ΣΥΜΠΕΡΙΦΟΡΑ	Ταμείο Υγείας Προσωπικού Εθνικής Τράπεζας	ΤΥΠΕΤ	090016381	Ιδιωτικός Φορέας	ΔΕΣΠΟΙΝΑ - ΙΩΑΝΝΑ ΤΣΑΠΡΟΥΝΗ	63517029	15/06/2021	14/10/2021	ΕΣΠΑ	23/10/2021
324895	ΒΙΟΙΑΤΡΙΚΩ Ν ΕΠΙΣΤΗΜΩΝ	Παρασκευή κυτταρολογικών δειγμάτων,χρώση, επίστρωση πλακιδίων, επικάλυψη, μονιμοποίηση, αρχαιοθέτηση,	ALPHA PROLIPSIS ΙΑΤΡΙΚΗ ΕΠΕ ΚΥΤΤΑΡΟΛ ΟΓΙΚΟ ΕΡΓΑΣΤΗΡΙ Ο	ALPHA PROLIPSIS	800443925	Ιδιωτικός Φορέας	ΓΕΩΡΓΙΟΣ- ΜΑΡΙΟΣ ΜΑΛΑΜΑΣ	62114122	15/06/2021	14/10/2021	ΕΣΠΑ	22/10/2021
324924	ΟΠΤΙΚΟΣ- ΟΠΤΟΜΕΤΡ ΗΣ	ΔΙΑΧΕΙΡΗΣΗ ΟΠΤΙΚΟΥ ΚΑΤΑΣΤΗΜΑΤ ΟΣ: ΠΩΛΗΣΗ, ΕΡΓΑΣΤΗΡΙΟ, ΕΦΑΡΜΟΓΗ ΦΑΚΩΝ ΕΠΑΦΗΣ, ΟΠΤΟΜΕΤΡΙΑ.	ΟΠΤΙΚΑ ΠΑΠΑΖΑΧΑ ΡΙΑ		014139520	Ιδιωτικός Φορέας	ΗΛΙΑΣ ΑΣΗΜΑΚΟΠΟΥΛ ΟΣ	63513022	15/06/2021	14/10/2021	ΕΣΠΑ	24/10/2021
325212	Τεχνολόγος Ιατρικών Εργαστηρίων	Κυκλική εκπαίδευση και άσκηση στα αντικείμενα εργασίας των εξειδικευμένων εργαστηρίων των	ΓΕΝΙΚΟ ΝΟΣΟΚΟΜΕ ΙΟ ΑΘΗΝΩΝ "ΓΕΩΡΓΙΟΣ ΓΕΝΝΗΜΑΤ ΑΣ"	ΓΝΑ Τ. ΓΕΝΝΗΜΑΤΑ Σ"	999332756	Δημόσιος Φορέας	ΑΡΙΣΤΑ ΚΟΥΤΡΟΛΛΙ	62117109	15/06/2021	14/10/2021	ΕΣΠΑ	22/10/2021



Ετήσια έκθεση για την πρακτική άσκηση ακαδημαϊκού έτους 2020 – 2021 των Βιοϊατρικών Επιστημών

		Τμημάτων Αιματολογικού, Μικροβιολογικού, Βιοχημικού, Παθολογοανατομικό ή εξειδίκευση στο Ανοσολογικό Εργαστήριο - Εθνικό Κέντρο Ιστοσυμβατότητας.										
325679	Τεχνολόγος Ιατρικών Εργαστηρίων	Κυκλική εκπαίδευση και άσκηση στα αντικείμενα εργασίας των εξειδικευμένων εργαστηρίων των Τμημάτων Αιματολογικού, Μικροβιολογικού, Βιοχημικού, Παθολογοανατομικό ή εξειδίκευση στο Ανοσολογικό Εργαστήριο - Εθνικό Κέντρο Ιστοσυμβατότητας.	ΓΕΝΙΚΟ ΝΟΣΟΚΟΜΕΙΟ ΑΘΗΝΩΝ "ΓΕΩΡΓΙΟΣ ΓΕΝΝΗΜΑΤΑΣ"	ΓΝΑ Τ. ΓΕΝΝΗΜΑΤΑΣ	999332756	Δημόσιος Φορέας	ΑΠΟΛΛΩΝ ΔΑΡΕΙΟΣ ΖΑΡΕ ΧΟΡΜΙΖΙ	62117118	15/06/2021	14/10/2021	ΕΣΠΑ	26/10/2021
325288	ΟΔΟΝΤΙΚΟΣ ΤΕΧΝΟΛΟΓΟΣ	ΙΚΑΝΟΤΗΤΑ ΟΡΓΑΝΩΣΗΣ ΚΑΙ ΕΚΜΑΘΗΣΗΣ	ΝΤΑΟΥΛΤΖΗΣ ΛΑΖΑΡΟΣ	LD DENTAL PRODUCTION	123095149	Ιδιωτικός Φορέας	ΚΛΕΟΝΑ ΣΑΡΚΑ	62915025	15/06/2021	14/10/2021	ΕΣΠΑ	08/11/2021
325807	ΒΙΟΙΑΤΡΙΚΩΝ ΕΠΙΣΤΗΜΩΝ ΚΕΝΤΡΙΚΩΝ ΕΡΓΑΣΤΗΡΙΩΝ	ΚΕΝΤΡΙΚΑ ΕΡΓΑΣΤΗΡΙΑ	ΙΑΣΩ ΙΔΙΩΤΙΚΗ ΓΕΝΙΚΗ, ΜΑΙΕΥΤΙΚΗ - ΓΥΝΑΙΚΟΛΟΓΙΚΗ & ΠΑΙΔΙΑΤΡΙΚΗ ΚΛΙΝΙΚΗ	ΙΑΣΩ ΑΕ	094055324	Ιδιωτικός Φορέας	ΚΑΛΛΙΟΠΗ ΚΑΡΑΟΥΖΑ	62117117	15/06/2021	14/10/2021	ΕΣΠΑ	21/10/2021

Ετήσια έκθεση για την πρακτική άσκηση ακαδημαϊκού έτους 2020 – 2021 των Βιοϊατρικών Επιστημών

			- ΔΙΑΓΝΩΣΤΙΚΟ, ΘΕΡΑΠΕΥΤΙΚΟ & ΕΡΕΥΝΗΤΙΚΟ ΚΕΝΤΡΟ ΑΕ									
326076	ΟΠΤΙΚΟΣ - ΟΠΤΟΜΕΤΡΗΣ	πρακτική άσκηση	ΑΝΑΣΤΑΣΙΑ ΔΗΣ ΜΙΧΑΗΛ		031780346	Ιδιωτικός Φορέας	ΜΑΡΙΑ - ΧΡΥΣΟΥΛΑ ΑΘΗΝΑΙΟΥ	63517033	15/06/2021	14/10/2021	ΕΣΠΑ	24/10/2021
326119	ΤΕΧΝΟΛΟΓΙΑ Σ ΑΚΤΙΝΟΛΟΓΙΑΣ	ΑΞΟΝΙΚΟΣ, ΜΑΓΝΗΤΙΚΟΣ, ΑΚΤΙΝΟΓΡΑΦΙΑΣ, ΠΥΡΙΝΙΚΟ,ΑΙΜΟΔΥΝΑΜΙΚΟ	ΚΕΝΤΡΙΚΗ ΚΛΙΝΙΚΗ ΑΘΗΝΩΝ Α.Ε.	ΚΕΝΤΡΙΚΗ ΚΛΙΝΙΚΗ ΑΘΗΝΩΝ	094500669	Ιδιωτικός Φορέας	ΕΛΕΥΘΕΡΙΑ ΚΥΡΙΑΚΙΔΟΥ	62716059	15/06/2021	14/10/2021	ΕΣΠΑ	31/10/2021
326195	ΤΕΧΝΟΛΟΓΙΑ ΙΑΤΡΙΚΩΝ ΕΡΓΑΣΤΗΡΙΩΝ	ΠΡΑΚΤΙΚΗ ΑΣΚΗΣΗ	ΓΕΝΙΚΟ ΝΟΣΟΚΟΜΕΙΟ ΑΘΗΝΩΝ ΙΠΠΟΚΡΑΤΕΙΟ	ΝΟΣΟΚΟΜΕΙΟ	999332732	Δημόσιος Φορέας	ΓΕΩΡΓΙΟΣ ΓΚΙΟΥΛΗΣ	62117038	15/06/2021	14/10/2021	ΕΣΠΑ	28/10/2021
326196	ΤΕΧΝΟΛΟΓΙΑ ΙΑΤΡΙΚΩΝ ΕΡΓΑΣΤΗΡΙΩΝ	ΠΡΑΚΤΙΚΗ ΑΣΚΗΣΗ	ΓΕΝΙΚΟ ΝΟΣΟΚΟΜΕΙΟ ΑΘΗΝΩΝ ΙΠΠΟΚΡΑΤΕΙΟ	ΝΟΣΟΚΟΜΕΙΟ	999332732	Δημόσιος Φορέας	ΝΤΟΥΪΓΚΟΥ ΜΕΜΕΤ	62117056	15/06/2021	14/10/2021	ΕΣΠΑ	03/11/2021

Ετήσια έκθεση για την πρακτική άσκηση ακαδημαϊκού έτους 2020 – 2021 των Βιοϊατρικών Επιστημών

326198	ΤΕΧΝΟΛΟΓΟ ΙΑΤΡΙΚΩΝ ΕΡΓΑΣΤΗΡΙΩ Ν	ΠΡΑΚΤΙΚΗ ΑΣΚΗΣΗ	ΓΕΝΙΚΟ ΝΟΣΟΚΟΜΕ ΙΟ ΑΘΗΝΩΝ ΙΠΠΟΚΡΑΤΕ ΙΟ	ΝΟΣΟΚΟΜΕΙ Ο	999332732	Δημόσιος Φορέας	ΜΑΡΙΑ ΚΙΟΥΛΟΓΛΟΥ	62115079	15/06/2021	14/10/2021	ΕΣΠΑ	28/10/2021
326703	ΑΚΤΙΝΟΛΟΓ ΙΑ- ΑΚΤΙΝΟΘΕΡ ΑΠΕΙΑ	Πρακτική άσκηση στην Ακτινολογία- Ακτινοθεραπεία	ΓΝΑ ΛΑΪΚΟ		999332719	Δημόσιος Φορέας	ΒΑΣΙΛΙΚΗ ΚΑΛΛΙΠΟΛΙΤΟΥ	62717010	15/06/2021	14/10/2021	ΕΣΠΑ	29/10/2021
326825	ΤΕΧΝΟΛΟΓΟ Σ ΙΑΤΡΙΚΩΝ ΕΡΓΑΣΤΗΡΙΩ Ν	ΣΥΜΜΕΤΟΧΗ ΚΑΙ ΠΑΡΑΚΟΛΟΥΘ ΗΣΗ ΕΡΓΑΣΙΩΝ ΒΙΟΠΑΘΟΛΟΓΙ ΚΟΥ ΕΡΓΑΣΤΗΡΙΟΥ ΣΕ ΝΟΣΟΚΟΜΕΙΑΚ Ο ΕΠΙΠΕΔΟ.	Ναυτικό Νοσοκομείο Αθηνών	Νοσοκομείο Ενόπλων Δυνάμεων	090153025	Δημόσιος Φορέας	ΑΓΓΕΛΙΚΗ ΣΚΛΗΡΟΥ	62117043	15/06/2021	14/10/2021	ΕΣΠΑ	25/10/2021
327231	Οπτικός- Οπτομέτρης	Οπτικός- Οπτομέτρης	ATHENS VISION ΙΑΤΡΙΚΗ ΟΦΘΑΛΜΟ ΛΟΓΙΚΗ Α.Ε.	ATHENS VISION Α.Ε.	998922513	Ιδιωτικός Φορέας	ΖΩΗ ΒΑΣΙΛΕΙΑΔΗ	63516046	15/06/2021	14/10/2021	ΕΣΠΑ	20/10/2021
327306	ΤΕΧΝΟΛΟΓΟ Σ ΙΑΤΡΙΚΩΝ ΕΡΓΑΣΤΗΡΙΩ Ν	ΤΕΧΝΟΛΟΓΟΣ - ΠΑΡΑΣΚΕΥΑΣΤ ΡΙΑ	ΙΔΙΩΤΙΚΟ ΠΟΛΥΙΑΤΡΕ ΙΟ ΜΟΝΑΔΑ ΗΜΕΡΗΣΙΑΣ ΝΟΣΗΛΕΙΑΣ ΑΡΧΑΓΓΕΛ ΟΙ ΙΑΤΡΙΚΗ Α.Ε.	MEDIONE	800589705	Ιδιωτικός Φορέας	ΑΓΓΕΛΙΚΗ ΛΥΤΡΙΒΗ	62116014	15/06/2021	14/10/2021	ΕΣΠΑ	21/10/2021

Ετήσια έκθεση για την πρακτική άσκηση ακαδημαϊκού έτους 2020 – 2021 των Βιοϊατρικών Επιστημών

327502	ΟΠΤΙΚΗ - ΟΠΤΟΜΕΤΡΙΑ	ΔΙΑΘΛΑΣΤΙΚΗ ΑΞΙΟΛΟΓΗΣΗ ΑΣΘΕΝΩΝ, ΜΕΤΡΗΣΗ ΟΠΤΙΚΗΣ ΟΞΕΥΤΗΤΑΣ, ΥΠΟΛΟΓΙΣΜΟΣ ΔΙΟΡΘΩΤΙΚΩΝ ΓΥΑΛΙΩΝ ΟΡΑΣΕΩΣ, ΔΙΑΧΕΙΡΙΣΗ ΔΙΑΘΛΑΣΤΙΚΩΝ ΑΝΩΜΑΛΙΩΝ ΜΕ ΔΙΟΡΘΩΤΙΚΟΥΣ ΦΑΚΟΥΣ, ΔΙΑΘΛΑΣΙΜΕΤΡΙΑ, ΚΕΡΑΤΟΜΕΤΡΙΑ, ΤΟΠΟΓΡΑΦΙΑ ΚΕΡΑΤΟΕΙΔΟΥΣ, ΤΟΝΟΜΕΤΡΗΣΗ, ΑΝΤΙΜΕΤΩΠΙΣΗ ΣΤΡΑΒΙΣΜΟΥ, ΟΡΘΟΠΤΙΚΗ	Ναυτικό Νοσοκομείο Αθηνών	Νοσοκομείο Ενόπλων Δυνάμεων	090153025	Δημόσιος Φορέας	ΑΝΤΩΝΙΑ ΤΣΙΤΟΥΡΑ	63517025	15/06/2021	14/10/2021	ΕΣΠΑ	06/11/2021
327594	ΙΑΤΡΙΚΑ ΕΡΓΑΣΤΗΡΙΑ	ΠΡΑΚΤΙΚΗ ΣΤΟ ΤΟΜΕΑ ΛΕΙΤΟΥΡΓΙΑ ΜΙΚΡΟΒΙΟΛΟΓΙΚΟΥ ΕΡΓΑΣΤΗΡΙΟΥ	ΤΖΑΜΠΑΖ ΕΓΚΗ	CHECK-UP CENTER	119457132	Ιδιωτικός Φορέας	ΣΕΒΕΝ ΚΙΡΤΖΑΛΗ	62114019	15/06/2021	14/10/2021	ΕΣΠΑ	21/10/2021
328020	ΒΙΟΙΑΤΡΙΚΩΝ ΕΠΙΣΤΗΜΩΝ ΚΕΝΤΡΙΚΩΝ ΕΡΓΑΣΤΗΡΙΩΝ	ΑΙΜΟΔΟΣΙΑ	ΙΑΣΩ ΙΔΙΩΤΙΚΗ ΓΕΝΙΚΗ, ΜΑΙΕΥΤΙΚΗ - ΓΥΝΑΙΚΟΛΟΓΙΚΗ & ΠΑΙΔΙΑΤΡΙΚΗ ΚΛΙΝΙΚΗ - ΔΙΑΓΝΩΣΤΙ	ΙΑΣΩ ΑΕ	094055324	Ιδιωτικός Φορέας	ΕΥΡΥΠΙΔΗΣ ΓΙΑΝΝΙΜΠΑΣ	62117023	15/06/2021	14/10/2021	ΕΣΠΑ	22/10/2021

Ετήσια έκθεση για την πρακτική άσκηση ακαδημαϊκού έτους 2020 – 2021 των Βιοϊατρικών Επιστημών

			ΚΟ, ΘΕΡΑΠΕΥΤΙ ΚΟ & ΕΡΕΥΝΗΤΙΚ Ο ΚΕΝΤΡΟ ΑΕ									
328133	ΤΕΧΝΟΛΟΓΟ Σ ΙΑΤΡΙΚΩΝ ΕΡΓΑΣΤΗΡΙΩ Ν	ΠΑΡΑΣΚΕΥΑΣΤ ΡΙΑ ΕΡΓΑΣΤΗΡΙΟΥ ΑΙΜΟΛΗΨΙΕΣ ΔΙΑΧΩΡΙΣΗ ΑΙΜΑΤΟΛΟΓΙΚ ΩΝ ΔΕΙΓΜΑΤΩΝ ΑΝΑΛΥΤΕΣ	Α- ΠΡΟΛΗΨΙΣ ΙΔΙΩΤΙΚΑ ΠΟΛΥΙΑΤΡΕ ΙΑ – ΙΔΙΩΤΙΚΑ ΔΙΑΓΝΩΣΤΙ ΚΑ ΕΡΓΑΣΤΗΡΙ Α – ΙΔΙΩΤΙΚΑ ΙΑΤΡΕΙΑ – ΑΝΩΝΥΜΗ ΕΤΑΙΡΕΙΑ”	Α-ΠΡΟΛΗΨΙΣ	800822022	Ιδιωτικός Φορέας	ΑΝΝΑ ΓΚΙΚΑ	62117020	15/06/2021	14/10/2021	ΕΣΠΑ	02/11/2021
328824	ΒΟΗΘΟΣ ΙΑΤΡΙΚΩΝ ΕΡΓΑΣΤΗΡΙΩ Ν	ΒΟΗΘΟ ΜΙΚΡΟΒΙΟΛΟΓΙ ΚΟΥ ΕΡΓΑΣΤΗΡΙΟΥ	ΙΩΝΙΑ EUROMEDI CA ΚΟΡΙΝΘΟΥ Α.Ε.		094210967	Ιδιωτικός Φορέας	ΙΩΑΝΝΗΣ- ΗΡΑΚΛΗΣ ΣΙΑΝΗΣ	62117017	15/06/2021	14/10/2021	ΕΣΠΑ	07/11/2021
329498	ΧΕΙΡΙΣΤΕΣ ΑΚΤΙΝΟΛΟΓ ΙΚΩΝ ΜΗΧΑΝΗΜΑ ΤΩΝ	ΧΕΙΡΙΣΤΕΣ ΑΚΤΙΝΟΛΟΓΙΚ ΩΝ ΜΗΧΑΝΗΜΑΤΩ Ν	ΔΙΑΓΝΩΣΤΙ ΚΗ & ΝΟΣΗΛΕΥΤ ΙΚΗ ΚΛΙΝΙΚΗ Ε.Δ. ΔΡΑΓΙΝΗ Α.Ε.	MEDITERRAN EO HOSPITAL	094423322	Ιδιωτικός Φορέας	ΝΑΤΑΛΙΑ ΚΟΝΤΟΕ	62717015	15/06/2021	14/10/2021	ΕΣΠΑ	28/10/2021
329849	ΧΕΙΡ.ΑΚΤΙΝ ΟΛΟΓΙΚΩΝ ΜΗΧ/ΤΩΝ	ΚΛΑΣΙΚΗ ΑΚΤΙΝΟΓΡΑΦΙΑ - ΑΚΤΙΝΟΣΚΟΠΙΣ Η ΑΞΟΝΙΚΟ ΤΟΜΟΓΡΑΦΟΣ ΜΑΓΝΗΤΙΚΟΣ	ΟΛΥΜΠΙΟΝ ΘΕΡΑΠΕΥΤ ΗΡΙΟ ΓΕΝΙΚΗ ΚΛΙΝΙΚΗ ΑΕ	ΟΛΥΜΠΙΟΝ ΑΕ	099235219	Ιδιωτικός Φορέας	ΝΙΚΟΛΙΤΣΑ ΛΥΜΠΕΡΗ	62716101	15/06/2021	14/10/2021	ΕΣΠΑ	30/10/2021

Ετήσια έκθεση για την πρακτική άσκηση ακαδημαϊκού έτους 2020 – 2021 των Βιοϊατρικών Επιστημών

		ΤΟΜΟΓΡΑΦΟΣ ΟΣΤΙΚΗ ΠΥΚΝΟΤΗΤΑ										
323740	ΟΠΤΙΚΟΣ - ΟΠΤΟΜΕΤΡ ΗΣ	ΠΩΛΗΣΗ ΣΚΕΛΕΤΩΝ ΟΡΑΣΕΩΣ, ΦΑΚΩΝ ΕΠΑΦΗΣ, ΕΦΑΡΜΟΓΗ ΦΑΚΩΝ ΕΠΑΦΗΣ, ΟΠΤΟΜΕΤΡΙΑ, ΕΡΓΑΣΤΗΡΙΟ	Δ.ΠΑΠΑΔΙΑ ΜΑΝΤΟΠΟ ΥΛΟΣ Α.Ε.Β.Ε.	OPTICAL Papadiamantop oulos	094041159	Ιδιωτικός Φορέας	ΣΑΡΑ ΦΙΛΙΑ	63516085	15/06/2021	14/06/2021	ΕΣΠΑ	20/10/2021
347551	ΤΜΗΜΑ ΒΙΟΙΑΤΡΙΚΩ Ν ΕΠΙΣΤΗΜΩΝ	Πρακτική άσκηση σε Μαγνητικό και Αξονικό τομογράφο. Απαιτούμενο προσόν η γνώση χειρισμού Ηλεκτρονικού Υπολογιστή.	EUROMEDI CA (ΓΙΟΥΡΟΜΕ ΝΤΙΚΑ) ΙΔΙΩΤΙΚΟ ΙΑΤΡΙΚΟ ΔΙΑΓΝΩΣΤΙ ΚΟ ΕΡΓΑΣΤΗΡΙ Ο ΛΑΡΙΣΑΣ ΙΑΤΡΙΚΗ ΑΝΩΝΥΜΗ ΕΤΑΙΡΕΙΑ	EUROMEDIC A (ΓΙΟΥΡΟΜΕΝ ΤΙΚΑ)Ι.Α.Ε.	095442280	Ιδιωτικός Φορέας	ΕΥΤΥΧΙΑ ΝΤΙΖΕ	62717037	15/09/2021	14/01/2022	Άλλο	
324865	ΒΟΗΘΟΣ ΟΔΟΝΤΟΤΕΧ ΝΙΤΗ	Θέση βοηθού οδοντοτεχνίτη.  Προσόντα υποψηφίου: Καλή γνώση Αγγλικών, Πολύ καλή γνώση χειρισμού Η/Υ, Ικανότητα Οργάνωσης και Επικοινωνίας.	ΜΑΝΩΛΑΚ ΗΣ ΙΩΑΝΝΗΣ		053250870	Ιδιωτικός Φορέας	ΕΥΘΥΜΙΑ ΛΕΙΒΑΔΙΤΗ	62916074	15/06/2021	10/11/2021	ΕΣΠΑ	11/11/2021
323443	ΟΠΤΙΚΟΣ - ΟΠΤΟΜΕΤΡ ΗΣ	ΔΙΑΘΛΑΣΙΚΕΡΑ ΤΟΜΕΤΡΙΑ, ΣΚΙΑΣΚΟΠΙΑ, ΤΟΠΟΓΡΑΦΙΑ, ΤΟΜΟΓΡΑΦΙΑ, ΑΜΠΕΡΟΜΕΤΡΙ Α ΚΛΠ. ΤΕΛΕΙΟΦΟΙΤΟΣ /Η ΠΑΝΕΠΙΣΤΗΜΙ ΟΥ ΔΥΤΙΚΗΣ	EYE DAY CLINIC ΙΔΙΩΤΙΚΗ ΟΦΘΑΛΜΟ ΛΟΓΙΚΗ ΜΟΝΑΔΑ ΗΜΕΡΗΣΙΑΣ ΝΟΣΗΛΕΙΑΣ ΜΟΝΟΠΡΟΣ ΩΠΗ ΙΑΤΡΙΚΗ	EYE DAY CLINIC	998850537	Ιδιωτικός Φορέας	ΕΛΕΥΘΕΡΙΑ ΚΟΥΡΕΜΕΝΟΥ	63516103	21/06/2021	08/11/2021	ΕΣΠΑ	14/11/2021

Ετήσια έκθεση για την πρακτική άσκηση ακαδημαϊκού έτους 2020 – 2021 των Βιοϊατρικών Επιστημών

		ΑΤΤΙΚΗΣ, ΣΤΟ ΑΝΤΙΣΤΟΙΧΟ ΤΜΗΜΑ ΟΠΤΙΚΗΣ & ΟΠΤΟΜΕΤΡΙΑΣ. ΙΚΑΝΟΠΟΙΗΤΙΚΗ ΓΝΩΣΗ ΑΓΓΛΙΚΩΝ.	ΕΤΑΙΡΕΙΑ ΠΕΡΙΟΡΙΣΜΕΝΗΣ ΕΥΘΥΝΗΣ									
323446	ΟΠΤΙΚΟΣ - ΟΠΤΟΜΕΤΡΗΣ	ΔΙΑΘΛΑΣΤΙΚΕΡΑΤΟΜΕΤΡΙΑ, ΣΚΙΑΣΚΟΠΙΑ, ΤΟΠΟΓΡΑΦΙΑ, ΤΟΜΟΓΡΑΦΙΑ, ΑΜΠΕΡΟΜΕΤΡΙΑ ΚΑΙ. ΤΕΛΕΙΟΦΟΙΤΟΣ /Η ΠΑΝΕΠΙΣΤΗΜΙΟΥ ΔΥΤΙΚΗΣ ΑΤΤΙΚΗΣ, ΣΤΟ ΑΝΤΙΣΤΟΙΧΟ ΤΜΗΜΑ ΟΠΤΙΚΗΣ & ΟΠΤΟΜΕΤΡΙΑΣ. ΙΚΑΝΟΠΟΙΗΤΙΚΗ ΓΝΩΣΗ ΑΓΓΛΙΚΩΝ.	ΕΥΕ DAY CLINIC ΙΔΙΩΤΙΚΗ ΟΦΘΑΛΜΟΛΟΓΙΚΗ ΜΟΝΑΔΑ ΗΜΕΡΗΣΙΑΣ ΝΟΣΗΛΕΙΑΣ ΜΟΝΟΠΡΟΣΩΠΗ ΙΑΤΡΙΚΗ ΕΤΑΙΡΕΙΑ ΠΕΡΙΟΡΙΣΜΕΝΗΣ ΕΥΘΥΝΗΣ	EYE DAY CLINIC	998850537	Ιδιωτικός Φορέας	ΑΝΤΖΕΛΑ ΑΓΚΑΛΙΟΥ	63516020	21/06/2021	08/11/2021	ΕΣΠΑ	14/11/2021
323837	ΒΟΗΘΟΣ ΟΔΟΝΤΟΤΕΧΝΙΗ	-	ΔΗΜ ΧΑΡΕΛΟΣ ΚΑΙ ΠΑΝ ΡΑΚΙΝΤΖΗΣ ΟΕ		999333648	Ιδιωτικός Φορέας	ΑΝΤΩΝΙΑ-ΙΩΑΝΝΑ ΚΑΡΑΓΙΑΝΝΗ	62917049	15/06/2021	07/11/2021	ΕΣΠΑ	11/11/2021
266867	ΑΙΣΘΗΤΙΚΟΣ	Αισθητικός για εργασία πάνω στην αισθητική ιατρική.	ΙΔΙΩΤΙΚΟ ΙΑΤΡΕΙΟ ΙΑΤΡΙΚΗ ΔΙΟΝΥΣΟΥ ΙΚΕ		800698307	Ιδιωτικός Φορέας	ΕΛΕΝΗ - ΣΙΒΥΛΛΑ ΜΠΙΚΟΥΒΑΡΑΚΗ	63715035	01/05/2019	06/09/2019	ΕΣΠΑ	09/09/2019

Ετήσια έκθεση για την πρακτική άσκηση ακαδημαϊκού έτους 2020 – 2021 των Βιοϊατρικών Επιστημών

323418	Οδοντοτεχνίτης	Πρακτική άσκηση ΠΑΝΕΠΙΣΤΗΜΙΟ ΔΥΤΙΚΗΣ ΑΤΤΙΚΗΣ, ΤΜΗΜΑ ΒΙΟΪΑΤΡΙΚΩΝ ΕΠΙΣΤΗΜΩΝ	Χατήρας Αθανάσιος	Dental Pro Lab	138462497	Ιδιωτικός Φορέας	ΕΥΑΓΓΕΛΙΑ ΧΡΥΣΟΒΑΛΑΝΤΟΥ ΧΑΤΖΗΔΗΜΟΥΛΗ	62917043	15/06/2021	05/11/2021	ΕΣΠΑ	08/11/2021
345009	αισθητικός κοσμητολόγος	η θέση αφορά αισθητικό κοσμητολόγο καθώς και βοηθο αισθητικού	ΠΑΤΕΣΤΗ ΑΓΓΕΛΙΚΗ		040154462	Ιδιωτικός Φορέας	ΑΡΧΟΝΤΟΥΛΑ ΑΜΠΕΛΙΚΙΩΤΟΥ	63717006	20/07/2021	04/12/2021	ΕΣΠΑ	
289684	Οπτικός - Οπτομέτρης	Κλινική οπτομετρία	Laservision.gr Ιδιωτική Μονάδα Ημερήσιας Νοσηλείας Ιατρική Μονοπρόσωπη ΕΠΕ	Laservision.gr	999803012	Ιδιωτικός Φορέας	ΚΩΝΣΤΑΝΤΙΝΟΣ ΠΑΝΑΓΙΩΤΟΠΟΥΛΟΣ	63516018	15/02/2020	04/09/2020	ΕΣΠΑ	07/10/2020
254093	ΟΔΟΝΤΟΤΕΧΝΙΤΗΣ	ΟΔΟΝΤΟΤΕΧΝΙΚΕΣ ΕΡΓΑΣΙΕΣ	ΠΑΣΙΑΣ ΓΕΩΡΓΙΟΣ	ΠΑΣΙΑΣ ΓΕΩΡΓΙΟΣ	039824286	Ιδιωτικός Φορέας	ΑΡΕΤΗ ΓΙΩΤΗ	62917076	15/06/2021	03/11/2021	ΕΣΠΑ	11/11/2021
315466	ΟΔΟΝΤΙΚΟΣ ΤΕΧΝΟΛΟΓΟΣ	ΚΑΤΑΣΚΕΥΗ ΕΚΜΑΓΕΙΩΝ ,ΕΦΑΡΜΟΓΕΣ ΨΗΦΙΑΚΟΣ ΣΧΕΔΙΑΣΜΟΣ	ΜΑΤΘΑΙΟΥ ΠΑΝΑΓΙΩΤΗΣ ΟΔΟΝΤΟΤΕΧΝΙΚΟ ΕΡΓΑΣΤΗΡΙΟ		052590251	Ιδιωτικός Φορέας	ΣΩΣΑΝΝΑ -- ΑΘΗΝΑ ΣΤΕΦΟΥ	62916067	15/06/2021	03/11/2021	ΕΣΠΑ	13/11/2021



Ετήσια έκθεση για την πρακτική άσκηση ακαδημαϊκού έτους 2020 – 2021 των Βιοϊατρικών Επιστημών

323181	Οδοντοτεχνιτής	Σχεδιασμός και κατασκευή Οδοντοπροσθετικών εργασιών	Γεώργιος Ιωάννου		023865422	Ιδιωτικός Φορέας	ΣΩΤΗΡΙΑ ΗΛΙΟΠΟΥΛΟΥ	62915012	15/06/2021	03/11/2021	ΕΣΠΑ	08/11/2021
323182	Οδοντοτεχνιτής	Σχεδιασμός και κατασκευή Οδοντοπροσθετικών εργασιών	Γεώργιος Ιωάννου		023865422	Ιδιωτικός Φορέας	ΕΛΕΝΗ ΤΑΣΣΟΠΟΥΛΟΥ	62916007	15/06/2021	03/11/2021	ΕΣΠΑ	09/11/2021
325985	ΟΠΤΟΜΕΤΡΗΣ-ΟΠΤΙΚΟΣ	ΕΞΕΤΑΣΕΙΣ ΣΕ ΕΝΑΝ ΟΦΘΑΛΜΟΛΟΓΙΚΟ ΕΛΕΓΧΩΣ ΟΠΤΟΜΕΤΡΗΣ	ΟΦΘΑΛΜΟΛΟΓΙΚΗ ΠΕΙΡΑΙΑΙΚΕ	LASEREYE P.C.	800720392	Ιδιωτικός Φορέας	ΒΑΣΙΛΙΚΗ ΚΥΡΙΑΝΑΚΗ	63517026	15/06/2021	03/11/2021	ΕΣΠΑ	12/11/2021
322987	Βοήθος Οδοντοτεχνικού Εργαστηρίου	1. Εκπαίδευση στον χώρο που πραγματοποιείται η δημιουργία των εκμαγείων ανώ και κάτω γνάθου . 2. Εκπαίδευση στα γυαλισματά οδοντοστοιχιών. 3. Αμμοβολές των μεταλλικών σκελετών για την επιτευξη μεταλλοκεραμικών κατασκευών .	ΣΥΓΧΡΟΝΟ ΟΔΟΝΤΟΤΕΧΝΙΚΟ ΕΡΓΑΣΤΗΡΙΟ		029243773	Ιδιωτικός Φορέας	ΕΝΤΖΕΛΑ ΜΠΕΚΙΟ	62915036	15/06/2021	02/11/2021	ΕΣΠΑ	05/11/2021

Ετήσια έκθεση για την πρακτική άσκηση ακαδημαϊκού έτους 2020 – 2021 των Βιοϊατρικών Επιστημών

		4. Βαφή των μεταλλικών σκελετών κατά τα αρχικά στάδια χτισίματος της πορσελανής.  ΑΠΑΙΤΟΥΜΕΝΑ ΠΡΟΣΟΝΤΑ: Καλή γνώση Αγγλικών, Υπολογιστών και συνεργασίμος .										
326199	ΤΕΧΝΟΛΟΓΟ ΙΑΤΡΙΚΩΝ ΕΡΓΑΣΤΗΡΙΩ Ν	ΠΡΑΚΤΙΚΗ ΑΣΚΗΣΗ	ΓΕΝΙΚΟ ΝΟΣΟΚΟΜΕ ΙΟ ΑΘΗΝΩΝ ΙΠΠΟΚΡΑΤΕ ΙΟ	ΝΟΣΟΚΟΜΕΙ Ο	999332732	Δημόσιος Φορέας	ΣΙΜΠΕΛ ΔΕΜΕΡΤΖΗ	62117096	15/09/2021	01/12/2021	ΕΣΠΑ	
323926	Οδοντικός Τεχνολόγος	Προπτυχιακό φοιτητή οδοντικής τεχνολογίας.	Θωμάς Μπουτζιωρής		074281510	Ιδιωτικός Φορέας	ΜΑΡΚΟΣ ΚΟΝΤΟΣ	62916026	21/06/2021	01/11/2021	ΕΣΠΑ	11/11/2021
326538	ΤΕΧΝΟΛΟΓΟ Σ - ΑΚΤΙΝΟΛΟΓ ΟΣ	Χειρισμός απεικονιστικών μηχανημάτων.  ΑΠΑΙΤΟΥΜΕΝΑ ΠΡΟΣΟΝΤΑ: Άριστη γνώση Αγγλικών, Γνώση Γαλλικών επίπεδο Β2, Γνώσεις Η/Υ.	ΒΙΟΔΙΑΓΝΩ ΣΤΙΚΗ ΠΕΙΡΑΙΑ ΙΔΙΩΤΙΚΟ ΠΟΛΥΙΑΤΡΕ ΙΟ - ΙΑΤΡΙΚΗ ΕΠΕ	ΒΙΟΔΙΑΓΝΩ ΣΤΙΚΗ ΠΕΙΡΑΙΑ	095370567	Ιδιωτικός Φορέας	ΝΙΚΟΛΑΟΣ ΝΑΖΑΡΗΣ	62717034	21/06/2021	01/11/2021	ΕΣΠΑ	03/11/2021
337571	Οδοντοτεχνίτη ς	Κατασκευή εκμαγείων, ολικές οδοντοστοιχίες	Μαρίνος Τσουκνάκης	Οδοντοτεχνίτης	078785333	Ιδιωτικός Φορέας	ΕΛΕΝΗ ΒΟΥΛΓΑΡΑΚΗ	62917066	15/06/2021	01/11/2021	ΕΣΠΑ	

Ετήσια έκθεση για την πρακτική άσκηση ακαδημαϊκού έτους 2020 – 2021 των Βιοϊατρικών Επιστημών

323717	ΟΔΟΝΤΙΚΗ ΤΕΧΝΟΛΟΓΙΑ	ΚΑΤΑΣΚΕΥΗ ΟΔΟΝΤΟΤΕΧΝΙΚΩΝ ΠΡΟΣΘΕΤΙΚΩΝ ΕΡΓΑΣΙΩΝ	ΣΠΥΡΟΣ ΧΑΤΖΗΓΕΩΡΓΙΟΥ	DENTAL E LAB	035459240	Ιδιωτικός Φορέας	ΧΡΙΣΤΙΝΑ ΧΑΤΖΗΓΕΩΡΓΙΟΥ	62917067	01/06/2021	01/10/2021	Εξ ολοκλήρου από το Φορέα Υποδοχής	19/10/2021
307017	ΟΠΤΙΚΟΣ	ΠΡΑΚΤΙΚΗ ΑΣΚΗΣΗ ΟΠΤΙΚΟΣ ΤΕΙ	ΚΑΨΙΩΤΗΣ ΘΕΟΔΩΡΟΣ	ΟΠΤΙΚΑ ΚΑΨΙΩΤΗΣ	034348880	Ιδιωτικός Φορέας	ΧΡΙΣΤΙΝΑ ΚΟΣΜΙΔΟΥ	63516028	01/06/2020	01/10/2020	ΕΣΠΑ	
275579	ΙΑΤΡΙΚΑ ΕΡΓΑΣΤΗΡΙΑ	ΠΡΑΚΤΙΚΗ ΑΣΚΗΣΗ ΣΤΑ ΕΡΓΑΣΤΗΡΙΑ ΤΩΝ ΙΑΤΡΙΚΩΝ ΕΡΓΑΣΤΗΡΙΩΝ	ΠΑΝΕΠΙΣΤΗΜΙΟ ΔΥΤΙΚΗΣ ΑΤΤΙΚΗΣ		997018536	Δημόσιος Φορέας	ΜΑΡΙΑ ΚΑΤΣΑΛΗ	62114105	01/05/2019	01/10/2019	ΕΣΠΑ	08/10/2019
261266	Τεχνολόγος Ιατρικών Εργαστηρίων	Παρακολούθηση και λειτουργία των τμημάτων όπως αυτά ορίζονται από το πρόγραμμα της σχολής. Εκπαίδευση και παρακολούθηση των φοιτητών από τους κλινικούς εκπαιδευτές των τμημάτων.	ΙΑΤΡΙΚΟ ΑΘΗΝΩΝ Ε.Α.Ε.	ΙΑΤΡΙΚΟ ΚΕΝΤΡΟ ΑΘΗΝΩΝ	094129169	Ιδιωτικός Φορέας	ΙΩΑΝΝΗΣ ΜΟΥΓΓΙΟΣ	62113025	01/05/2019	01/09/2019	ΕΣΠΑ	12/09/2019

Ετήσια έκθεση για την πρακτική άσκηση ακαδημαϊκού έτους 2020 – 2021 των Βιοϊατρικών Επιστημών

		Επιθυμητά προσόντα: καλή γνώση Αγγλικών, καλή γνώση Η/Υ, ικανότητες επικοινωνίας και συνεργασίας με όλα τα εμπλεκόμενα μέρη κατά την διάρκεια της πρακτικής άσκησης.									
265593	ΤΕΧΝΟΛΟΓΟΣ ΙΑΤΡΙΚΩΝ ΕΡΓΑΣΤΗΡΙΩΝ	ΕΛΕΓΧΟΣ ΚΑΙ ΠΑΡΑΛΑΒΗ ΔΕΙΓΜΑΤΩΝ-ΦΥΤΟΚΕΝΤΡΙΣ Η-ΔΙΑΧΩΡΙΣΜΟΣ ΒΙΟΧΗΜΙΚΟ-ΑΝΟΣΟΛΟΓΙΚΟ :CALIBRATION CONTROL ΑΝΑΛΥΤΩΝ,ΕΛ ΕΓΧΟΣ ΕΞΕΤΑΣΕΩΝ,ΤΟ ΠΟΘΕΤΗΣΗ ΔΕΙΓΜΑΤΩΝ ΣΤΟΥΣ ΑΝΑΛΥΤΕΣ,ΕΛ ΕΓΧΟΣ ΑΠΟΤΕΛΕΣΜΑΤΩΝ ΑΙΜΑΤΟΛΟΓΙΚΟ:CONTROL ΑΝΑΛΥΤΩΝ,ΤΟ ΠΟΘΕΤΗΣΗ ΔΕΙΓΜΑΤΩΝ ΣΤΟΥΣ ΑΝΑΛΥΤΕΣ,ΕΛ ΕΓΧΟΣ ΑΠΟΤΕΛΕΣΜΑΤΩΝ,ΕΠΙΧΡΙΣΜΑ ΑΙΜΑΤΟΣ(ΕΠΙΣΤΡΩΣΗ)ΓΙΑ ΜΕΛΕΤΗ	ΠΕΡΣΕΥΣ ΥΓΕΙΟΝΟΜΙΚΗ ΜΕΡΙΜΝΑ Α.Ε	099551880	Ιδιωτικός Φορέας	ΑΛΕΞΙΟΣ ΓΡΑΒΑΝΗΣ	62115076	01/05/2019	01/09/2019	ΕΣΠΑ	19/09/2019

Ετήσια έκθεση για την πρακτική άσκηση ακαδημαϊκού έτους 2020 – 2021 των Βιοϊατρικών Επιστημών

		ΠΕΡΙΦΕΡΙΚΟΥ ΑΙΜΑΤΟΣ ΜΙΚΡΟΒΙΟΛΟΓΙΚΟ:ΓΕΝΙΚΗ ΟΥΡΩΝ,ΚΑΛΛΙ ΕΡΓΕΙΕΣ,ΟΡΟΑ ΝΤΙΔΡΑΣΕΙΣ										
265836	ΟΠΤΙΚΟΣ ΟΠΤΟΜΕΤΡΗΣ	ΟΠΤΙΚΟΣ ΟΠΤΟΜΕΤΡΗΣ	ΟΜΜΑ ΟΦΘΑΛΜΟΛΟΓΙΚΟ ΙΝΣΤΙΤΟΥΤΟ ΑΘΗΝΩΝ ΙΔΙΩΤΙΚΗ Μ.Η.Ν. - ΑΝΩΝΥΜΗ ΕΤΑΙΡΕΙΑ	ΟΜΜΑ ΑΕ	094286925	Ιδιωτικός Φορέας	ΜΑΡΙΑ ΖΑΡΑΦΩΝΙΤΗ	63515022	01/05/2019	01/09/2019	ΕΣΠΑ	23/09/2020
309885	ΟΔΟΝΤΟΤΕΧΝΙΤΗΣ	ΒΟΗΘΟΣ ΟΔΟΝΤΟΤΕΧΝΙΤΗ ΜΕ ΓΝΩΣΕΙΣ ΣΤΗΝ ΚΙΝΗΤΗ ΚΑΙ ΑΚΙΝΗΤΗ ΠΡΟΣΘΕΤΙΚΗ	ΒΕΛΗΣΣΑΡΗ ΚΑΛΗ		119191614	Ιδιωτικός Φορέας	ΕΙΡΗΝΗ ΚΑΛΑΦΑΤΗ	62917068	01/03/2021	01/07/2021	ΕΣΠΑ	
323113	Οπτικός Οπτομέτρης	Γνώσεις οπτομετρίας	Οφθαλμοχειρουργικό Ρόδου ΕΠΕ		095666157	Ιδιωτικός Φορέας	ΗΛΙΑΣ ΝΙΚΟΣ ΜΑΝΙΚΑΡΟΣ	63517064	01/03/2021	01/07/2021	ΕΣΠΑ	
323697	ΟΔΟΝΤΟΤΕΧΝΙΤΗΣ	ΒΟΗΘΗΤΙΚΕΣ ΕΡΓΑΣΙΕΣ, ΚΑΤΕΡΓΑΣΙΑ ΜΕΤΑΛΛΟΥ - ΚΕΡΙΟΥ, ΨΗΦΙΑΚΗ ΣΑΡΩΣΗ ΚΑΙ ΣΧΕΔΙΑΣΜΟΣ.	ΧΑΤΖΗΜΠΑΤΖΑΚΗΣ ΑΝΔΡΕΑΣ		066436037	Ιδιωτικός Φορέας	ΕΥΘΥΜΙΑ ΝΤΑΣΗ	62916042	01/03/2021	01/07/2021	ΕΣΠΑ	

Ετήσια έκθεση για την πρακτική άσκηση ακαδημαϊκού έτους 2020 – 2021 των Βιοϊατρικών Επιστημών

323902	ΠΕ ΒΙΟΪΑΤΡΙΚΩΝ ΕΠΙΣΤΗΜΩΝ ΤΟΜΕΑΣ ΙΑΤΡΙΚΩΝ ΕΡΓΑΣΤΗΡΙΩΝ	ΕΡΓΑΣΤΗΡΙΑ ΑΙΜΟΔΟΣΙΑΣ, ΑΙΜΑΤΟΛΟΓΙΚΟ, ΒΙΟΧΗΜΙΚΟ, ΚΥΤΑΡΟΛΟΓΙΚΟ-ΠΑΘΟΛΟΓΟΑΝΑΤΟΜΙΚΟ, ΒΙΟΪΑΤΡΟΛΟΓΙΚΟ	Π.Γ.Ν.Α "ΑΛΕΞΑΝΔΡΑ"	ΝΟΣΟΚΟΜΕΙΟ "ΑΛΕΞΑΝΔΡΑ"	999332744	Δημόσιος Φορέας	ΤΑΪΜΟΥΡ ΑΛΙ ΧΟΚΑΡ	62115071	01/03/2021	01/07/2021	ΕΣΠΑ	16/06/2021
323903	ΠΕ ΒΙΟΪΑΤΡΙΚΩΝ ΕΠΙΣΤΗΜΩΝ ΤΟΜΕΑΣ ΙΑΤΡΙΚΩΝ ΕΡΓΑΣΤΗΡΙΩΝ	ΕΡΓΑΣΤΗΡΙΑ ΑΙΜΟΔΟΣΙΑΣ, ΑΙΜΑΤΟΛΟΓΙΚΟ, ΒΙΟΧΗΜΙΚΟ, ΚΥΤΑΡΟΛΟΓΙΚΟ-ΠΑΘΟΛΟΓΟΑΝΑΤΟΜΙΚΟ, ΒΙΟΪΑΤΡΟΛΟΓΙΚΟ	Π.Γ.Ν.Α "ΑΛΕΞΑΝΔΡΑ"	ΝΟΣΟΚΟΜΕΙΟ "ΑΛΕΞΑΝΔΡΑ"	999332744	Δημόσιος Φορέας	ΓΚΕΡΙΟΛ ΣΟΥΛΑ	62115070	01/03/2021	01/07/2021	ΕΣΠΑ	16/06/2021
323933	Παρασκευαστρια	Αναζητούμε έναν φοιτητή στον τομέα των βιοιατρικών επιστημών για να εκπαιδευτεί αλλά και να αναλάβει διάφορα καθήκοντα μέσα στο εργαστήριο.	ΝΕΑ ΙΑΤΡΙΚΗ ΕΕ	ΔΙΑΓΝΩΣΤΙΚΟ ΙΑΤΡΙΚΟ ΚΕΝΤΡΟ	801116715	Ιδιωτικός Φορέας	ΕΙΡΗΝΗ ΜΟΣΧΟΝΑ	62117069	01/03/2021	01/07/2021	ΕΣΠΑ	01/07/2021
324621	Οπτικός - Οπτομετρής	Πωλησεις Εφαρμογες φακων επαφης Βοηθητικο ρολο σε διαθλασεις Επισκευες γυαλιων  Γνωση χρησης υπολογιστη Καλη γνωση Αγγλικων	ΘΕΜΕΛΗΣ ΑΠΟΣΤΟΛΟΣ	THE VISION	112730015	Ιδιωτικός Φορέας	ΔΗΜΗΤΡΙΟΣ ΠΑΠΑΔΗΜΗΤΡΙΟΥ	63517009	01/03/2021	01/07/2021	ΕΣΠΑ	
324871	ΤΕΧΝΟΛΟΓΟΣ ΙΑΤΡΙΚΩΝ ΕΡΓΑΣΤΗΡΙΩΝ	ΥΠΗΡΕΣΙΕΣ ΤΕΧΝΟΛΟΓΟΥ ΙΑΤΡΙΚΩΝ ΕΡΓΑΣΤΗΡΙΩΝ ΑΙΜΑΤΟΛΟΓΙΚΟ, ΒΙΟΧΗΜΙΚΟ,	ΣΕΡΓΙΟΥ ΖΗΝΟΒΙΑ		130314120	Ιδιωτικός Φορέας	ΒΑΛΕΝΤΙΝΑ ΙΩΑΝΝΑ ΚΑΤΕΡΗ	62117024	01/03/2021	01/07/2021	ΕΣΠΑ	

Ετήσια έκθεση για την πρακτική άσκηση ακαδημαϊκού έτους 2020 – 2021 των Βιοϊατρικών Επιστημών

		ΜΙΚΡΟΒΙΟΛΟΓΙ ΚΟ,ΙΟΛΟΓΙΚΟ, ΑΝΟΣΟΛΟΓΙΚΟ κ.α.										
324960	ΠΤΥΧΙΟΥΧΟ Σ ΙΑΤΡΙΚΩΝ ΕΡΓΑΣΤΗΡΙΩ Ν, ΤΕΧΝΟΛΟΓΟ Σ ΙΑΤΡΙΚΩΝ ΕΡΓΑΣΤΗΡΙΩ Ν	Ενασχόληση με τις δραστηριότητες των κάτωθι εργαστηρίων: Κυτταρολογικό, Αιματολογικό, Μικροβιολογικό, Βιοχημικό, Αιμοδοσία, Ανοσολογικό, Παθολογοανατομι κό.	Γ.Ν.ΠΕΙΡΑΙ Α ΤΖΑΝΕΙΟ	Γ.Ν ΠΕΙΡΑΙΑ ΤΖΑΝΕΙΟ	999233404	Δημόσιος Φορέας	ΜΑΡΙΑ ΑΝΔΡΕΟΛΑ	62116121	01/03/2021	01/07/2021	ΕΣΠΑ	16/06/2021
324961	ΠΤΥΧΙΟΥΧΟ Σ ΙΑΤΡΙΚΩΝ ΕΡΓΑΣΤΗΡΙΩ Ν, ΤΕΧΝΟΛΟΓΟ Σ ΙΑΤΡΙΚΩΝ ΕΡΓΑΣΤΗΡΙΩ Ν	Ενασχόληση με τις δραστηριότητες των κάτωθι εργαστηρίων: Κυτταρολογικό, Αιματολογικό, Μικροβιολογικό, Βιοχημικό, Αιμοδοσία, Ανοσολογικό, Παθολογοανατομι κό.	Γ.Ν.ΠΕΙΡΑΙ Α ΤΖΑΝΕΙΟ	Γ.Ν ΠΕΙΡΑΙΑ ΤΖΑΝΕΙΟ	999233404	Δημόσιος Φορέας	ΚΩΝΣΤΑΝΤΙΝΑ ΝΟΜΙΚΟΥ	62116023	01/03/2021	01/07/2021	ΕΣΠΑ	09/07/2021
325253	βοηθος οδοντοτεχνιτη	πληρης εκμαθηση της λειτουργιας οδοντοτεχνικου εργαστηριου	Η.ΜΠΙΜΠΕΡ ΟΓΛΟΥ- Χ.ΕΞΑΡΧΟΣ Ο.Ε	E&B DENTAL LAB	800959837	Ιδιωτικός Φορέας	ΔΑΦΝΗ ΜΑΡΟΥΔΑ	62914020	01/03/2021	01/07/2021	ΕΣΠΑ	
326197	ΤΕΧΝΟΛΟΓΟ Ι ΙΑΤΡΙΚΩΝ ΕΡΓΑΣΤΗΡΙΩ Ν	ΠΡΑΚΤΙΚΗ ΑΣΚΗΣΗ	ΓΕΝΙΚΟ ΝΟΣΟΚΟΜΕ ΙΟ ΑΘΗΝΩΝ ΙΠΠΟΚΡΑΤΕ ΙΟ	ΝΟΣΟΚΟΜΕΙ Ο	999332732	Δημόσιος Φορέας	ΑΛΕΞΑΝΔΡΟΣ ΠΙΣΣΙΑΣ	62115098	01/03/2021	01/07/2021	ΕΣΠΑ	

Ετήσια έκθεση για την πρακτική άσκηση ακαδημαϊκού έτους 2020 – 2021 των Βιοϊατρικών Επιστημών

327411	ΤΕΧΝΟΛΟΓΟΣ Σ ΙΑΤΡΙΚΩΝ ΕΡΓΑΣΤΗΡΙΩ Ν	ΑΙΜΟΛΗΨΙΑ ΚΑΙ ΔΙΑΧΕΙΡΗΣΗ ΒΙΟΛΟΓΙΚΩΝ ΔΕΙΓΜΑΤΩΝ	ΒΑΣΙΛΑΚΗ Σ ΕΜΜΑΝΟΥ ΗΛ		028613336	Ιδιωτικός Φορέας	ΚΩΝΣΤΑΝΤΙΝΑ- ΓΕΩΡΓΙΑ ΠΕΤΡΟΠΟΥΛΟΥ	62117130	01/03/2021	01/07/2021	ΕΣΠΑ	
322998	ΟΔΟΝΤΙΚΟΣ ΤΕΧΝΟΛΟΓΟΣ	ΖΗΤΕΙΤΑΙ ΟΔΟΝΤΙΚΟΣ ΤΕΧΝΟΛΟΓΟΣ ΓΙΑ ΑΚΙΝΗΤΗ ΚΑΙ ΚΙΝΗΤΗ ΠΡΟΣΘΕΤΙΚΗ	ΧΑΣΑΠΗΣ ΑΝΑΣΤ. ΝΙΚΟΛΑΟΣ	ΟΔΟΝΤΟΤΕΧ ΝΙΚΟ ΕΡΓΑΣΤΗΡΙΟ	116527618	Ιδιωτικός Φορέας	ΑΡΓΥΡΩ ΠΑΡΙΑΝΟΥ	62917073	01/02/2021	01/06/2021	ΕΣΠΑ	14/07/2021
323420	ΤΕΧΝΟΛΟΓΟΣ Σ ΙΑΤΡΙΚΩΝ ΕΡΓΑΣΤΗΡΙΩ Ν	Εκπαίδευση για λήψη βιολογικών υλικών, διαχείριση και επεξεργασία δειγμάτων βιολογικών υλικών (προαναλυτική επεξεργασία, ανάλυση δειγμάτων, αξιολόγηση), χειρισμός αναλυτών, διαδικασίες ISO, διαχείριση επικίνδυνων ιατρικών αποβλήτων.	ΟΜΙΛΟΣ ΙΑΤΡΙΚΗ ΔΙΑΓΝΩΣΗ - ΙΔΙΩΤΙΚΟ ΠΟΛΥΙΑΤΡΕ ΙΟ - ΙΑΤΡΙΚΗ Α.Ε.	ΟΜΙΛΟΣ ΙΑΤΡΙΚΗ ΔΙΑΓΝΩΣΗ	998283540	Ιδιωτικός Φορέας	ΕΛΠΙΑ ΚΡΥΣΤΑΛΛΑΚΗ	62115044	01/02/2021	01/06/2021	ΕΣΠΑ	09/07/2021



